鳥獣の捕獲目的
立入禁止区域図（Ａ３）
能代市２（全２）、三種町（全１）

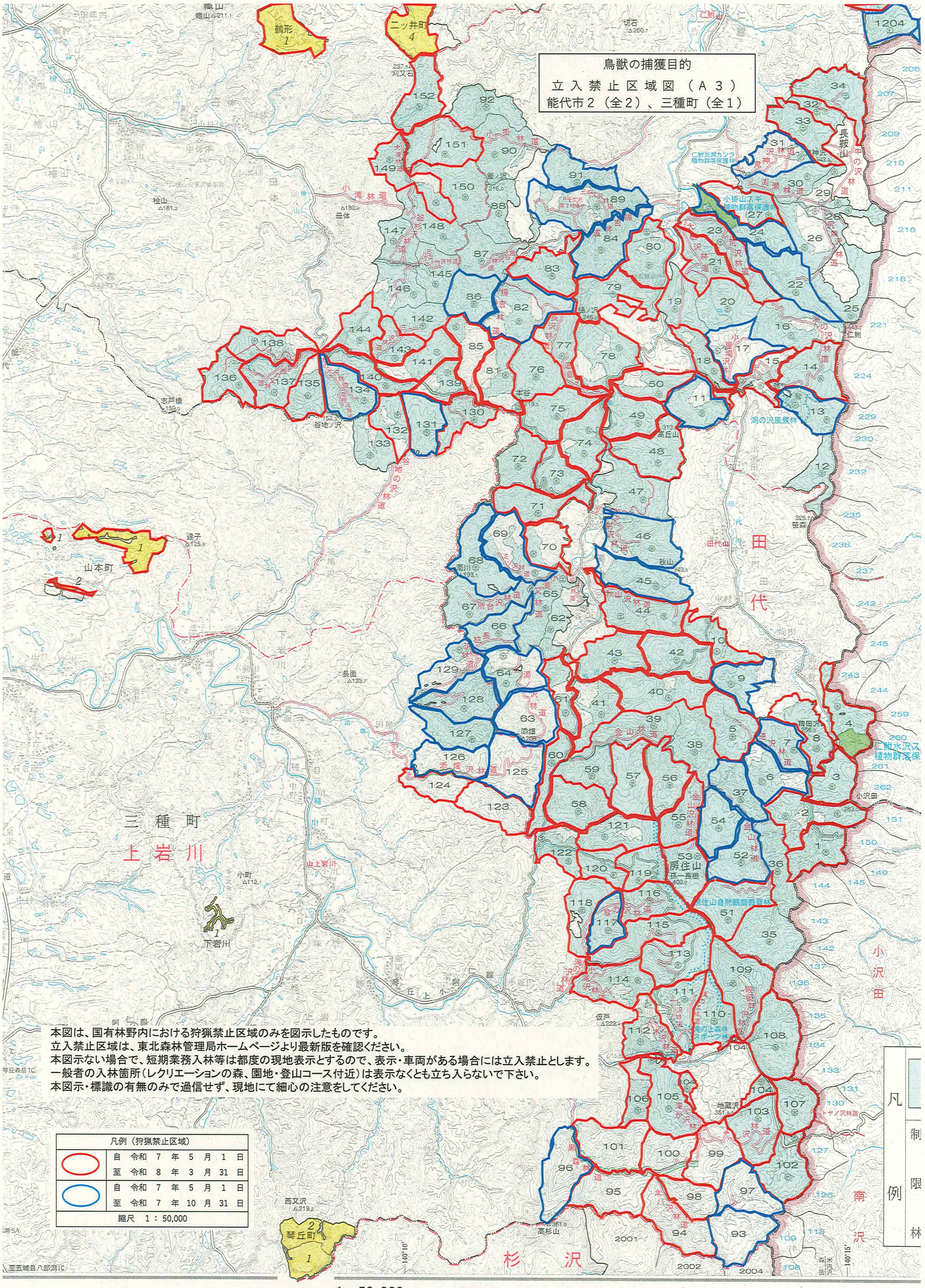

本図は、国有林野内における狩猟禁止区域のみを図示したものです。
立入禁止区域は、東北森林管理局ホームページより最新版を確認ください。
本図示ない場合で、短期業務入林等は都度の現地表示とするので、表示・車両がある場合には立入禁止とします。
一般者の入林箇所（レクリエーションの森、園地・登山コース付近）は表示なくとも立ち入らないで下さい。
本図示・標識の有無のみで過信せず、現地にて細心の注意をしてください。

凡例（狩猟禁止区域）	
	自　令和　7　年　5　月　1　日
	至　令和　8　年　3　月　31　日
	自　令和　7　年　5　月　1　日
	至　令和　7　年　10　月　31　日
縮尺　1：50,000	

凡例

制限林

1：50,000