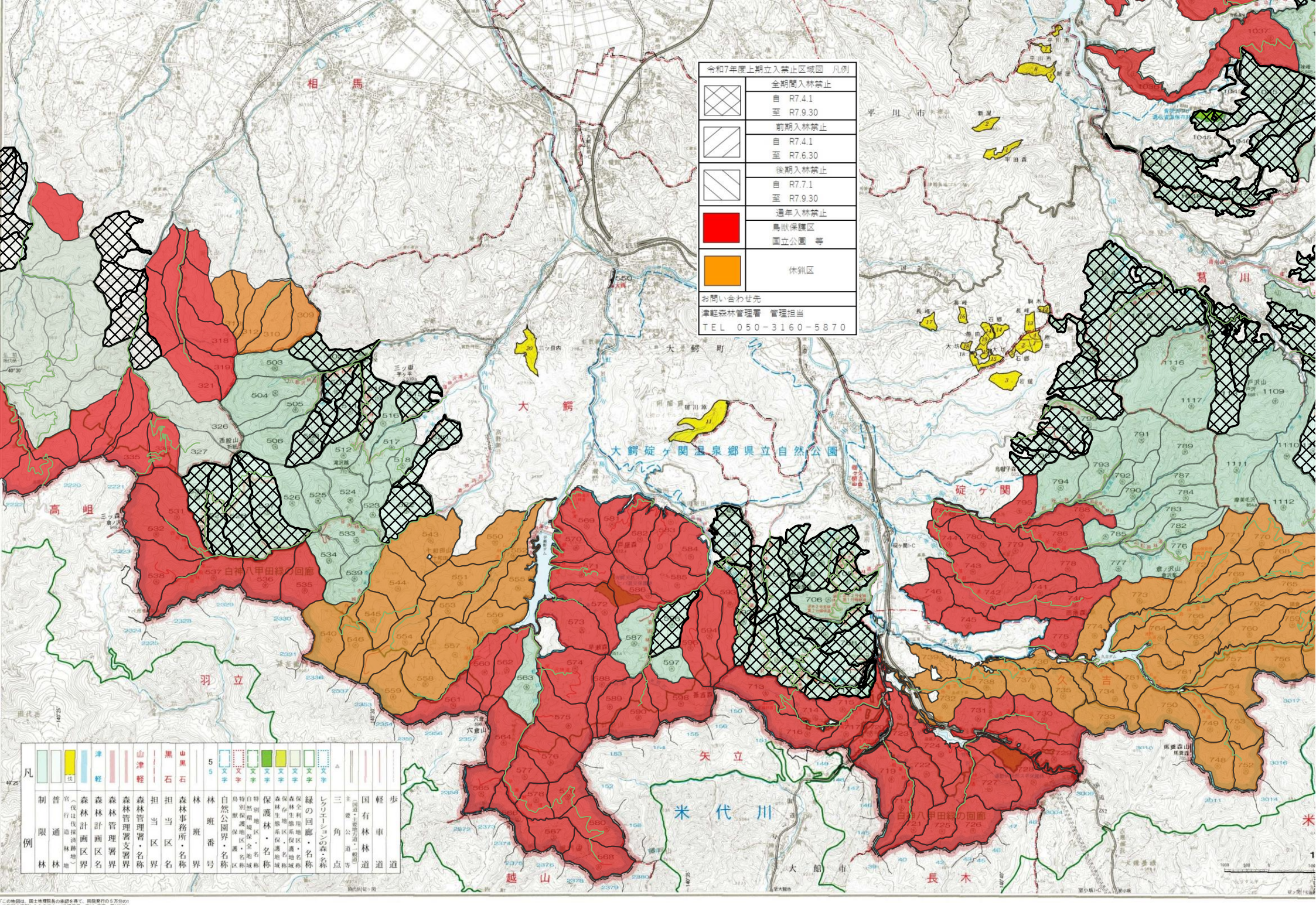

「この地図は、国土地理院長の承認を得て、同院発行の５万分の１地形図を複製したものです。（承認番号　平19 東複、第185号）」