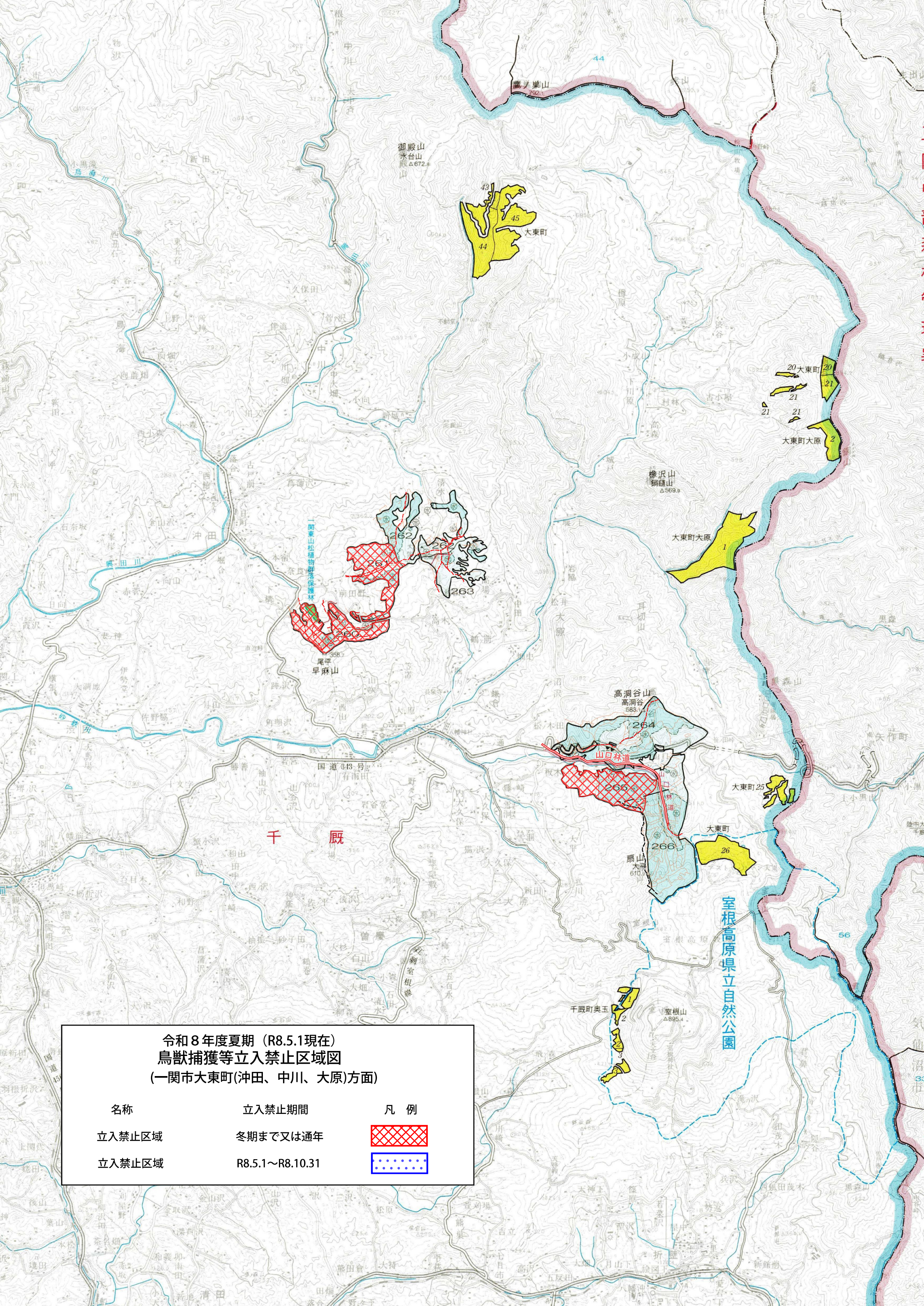
令和８年度夏期（R8.5.1現在）
鳥獣捕獲等立入禁止区域図
(一関市大東町(沖田、中川、大原)方面)
名称
立入禁止期間
凡　例
立入禁止区域
冬期まで又は通年
立入禁止区域
R8.5.1～R8.10.31
鷹ノ巣山
御殿山
水台山
大東町
大東町大原
橡沢山
鋼鑪山
一関東山松植物群落保護林
尾平
早麻山
高洞谷山
高洞谷
山口林道
扇山
大平
大東町
室根高原県立自然公園
千厩町奥玉
室根山
国道343号
千厩
43
44
45
20
21
2
1
26
25
262
263
264
265
266
56