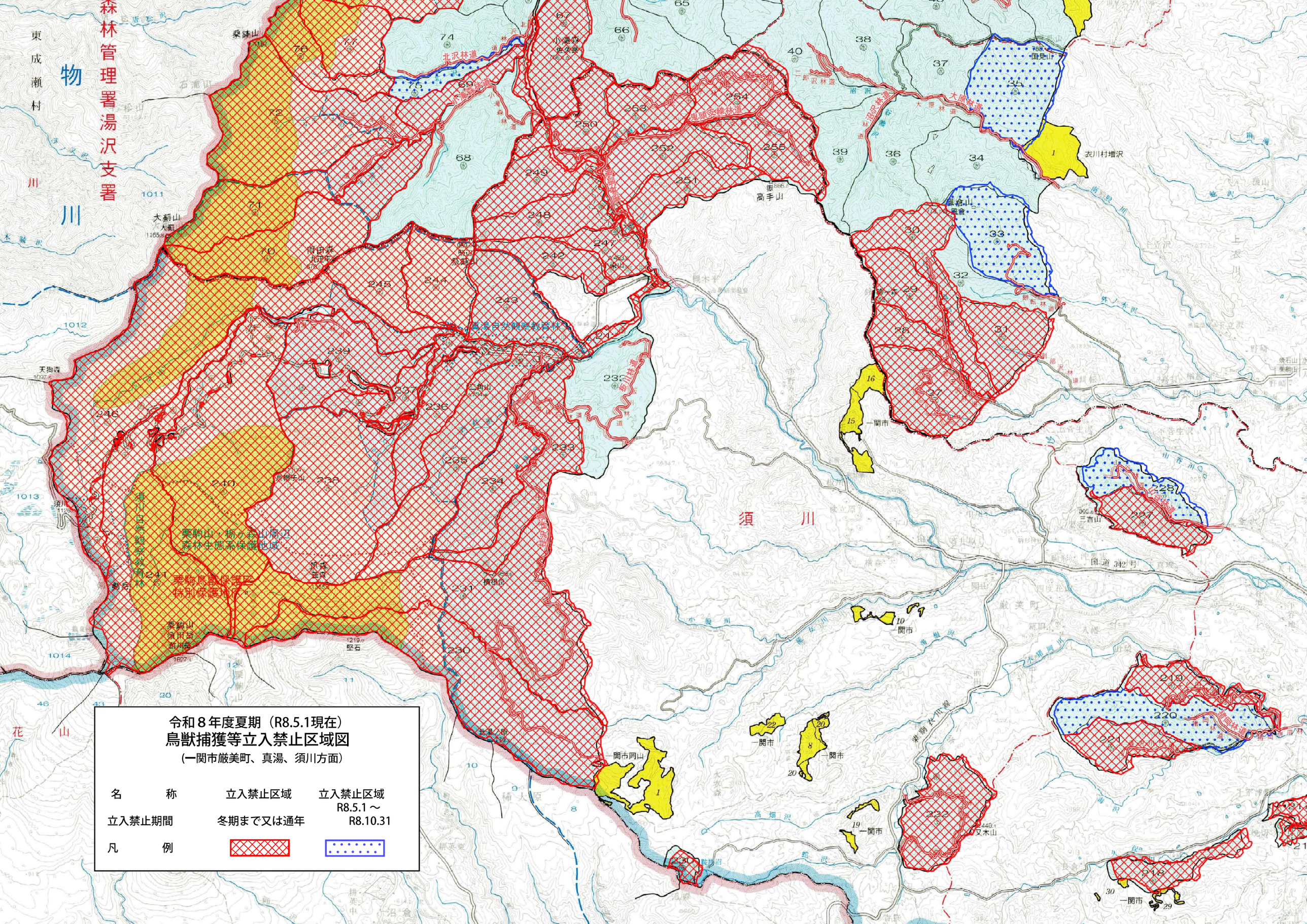
令和８年度夏期（R8.5.1現在）
鳥獣捕獲等立入禁止区域図
（一関市厳美町、真湯、須川方面）
名　　称
立入禁止区域
立入禁止区域
R8.5.1 ～
R8.10.31
立入禁止期間
冬期まで又は通年
凡　　例
森林管理署湯沢支署
物
川
須　川
東成瀬村
衣川村増沢
一関市
高手山
国見山
風倉山
桑鉢山
大劔山
南田森
天狗森
三角山
三吉山
堅石
北沢林道
大原林道
鬼頭支線林道
高手山林道
真湯自然観察教育林
栗駒山・栃ヶ森山周辺
森林生態系保護地域
栗駒鳥獣保護区
特別保護地区
栗駒山
須川岳
剣岳
横根山
一関市岡山
又木山
国道342号
花　山