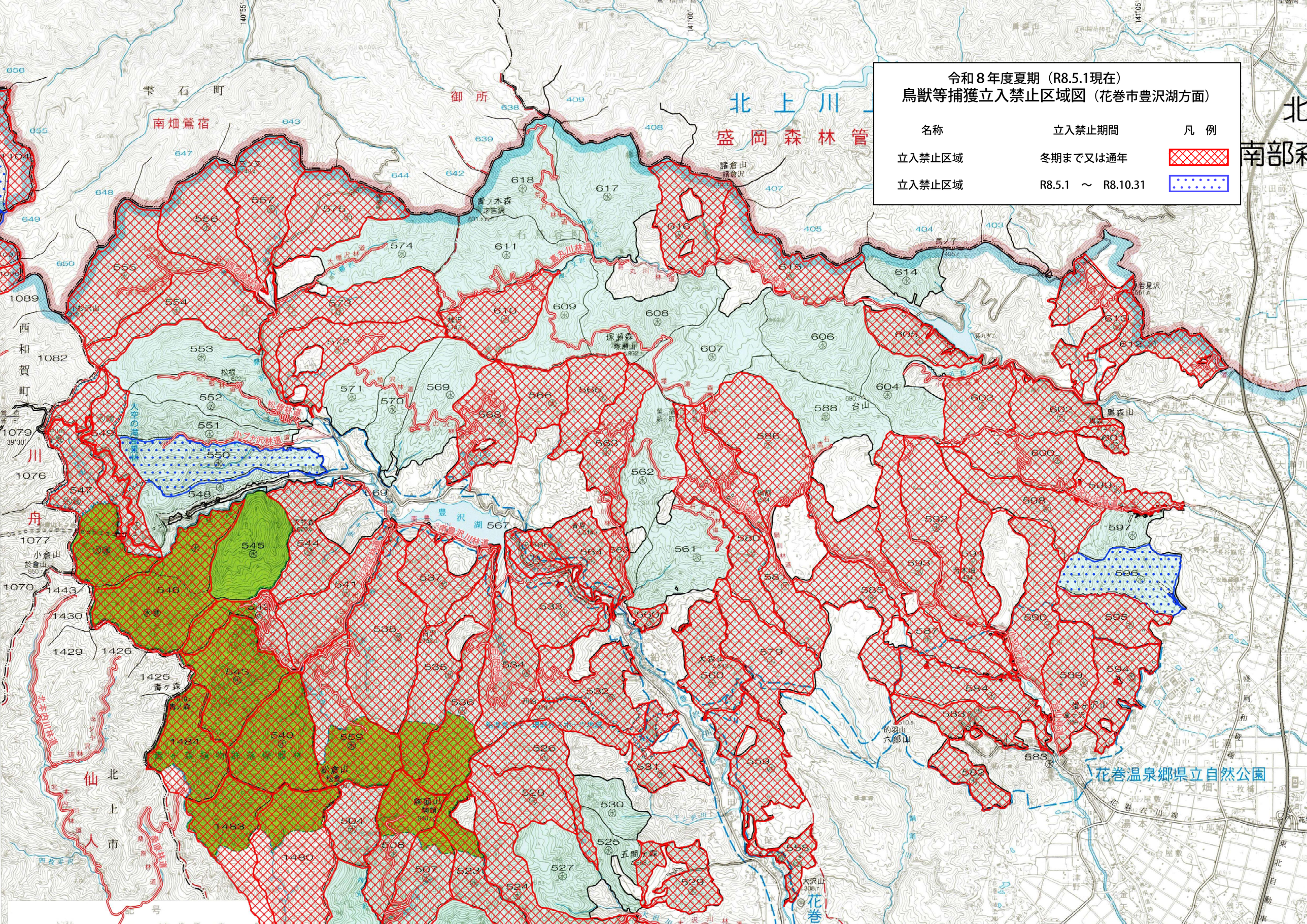
令和８年度夏期（R8.5.1現在）
鳥獣等捕獲立入禁止区域図（花巻市豊沢湖方面）
名称
立入禁止期間
凡　例
立入禁止区域
冬期まで又は通年
立入禁止区域
R8.5.1　～　R8.10.31
雫石町
南畑鶯宿
御所
北上川上
盛岡森林管
諸倉山
諸倉沢
青ノ木森
才吉沢
馬ノ子
若見沢
黒森山
台山
塚瀬森
塚瀬山
桂沢
松根
大森山
的羽山
六郎山
豊沢湖
南豊沢川林道
豊沢川林道
松根林道
小タ北沢林道
大空の森
西和賀町
仙北市
舟川
小倉山
於倉山
青ケ森
松倉山
綱張山
五間ケ森
大沢山
花巻
花巻温泉郷県立自然公園
盛岡和賀線
花巻大曲線
北上自動車道