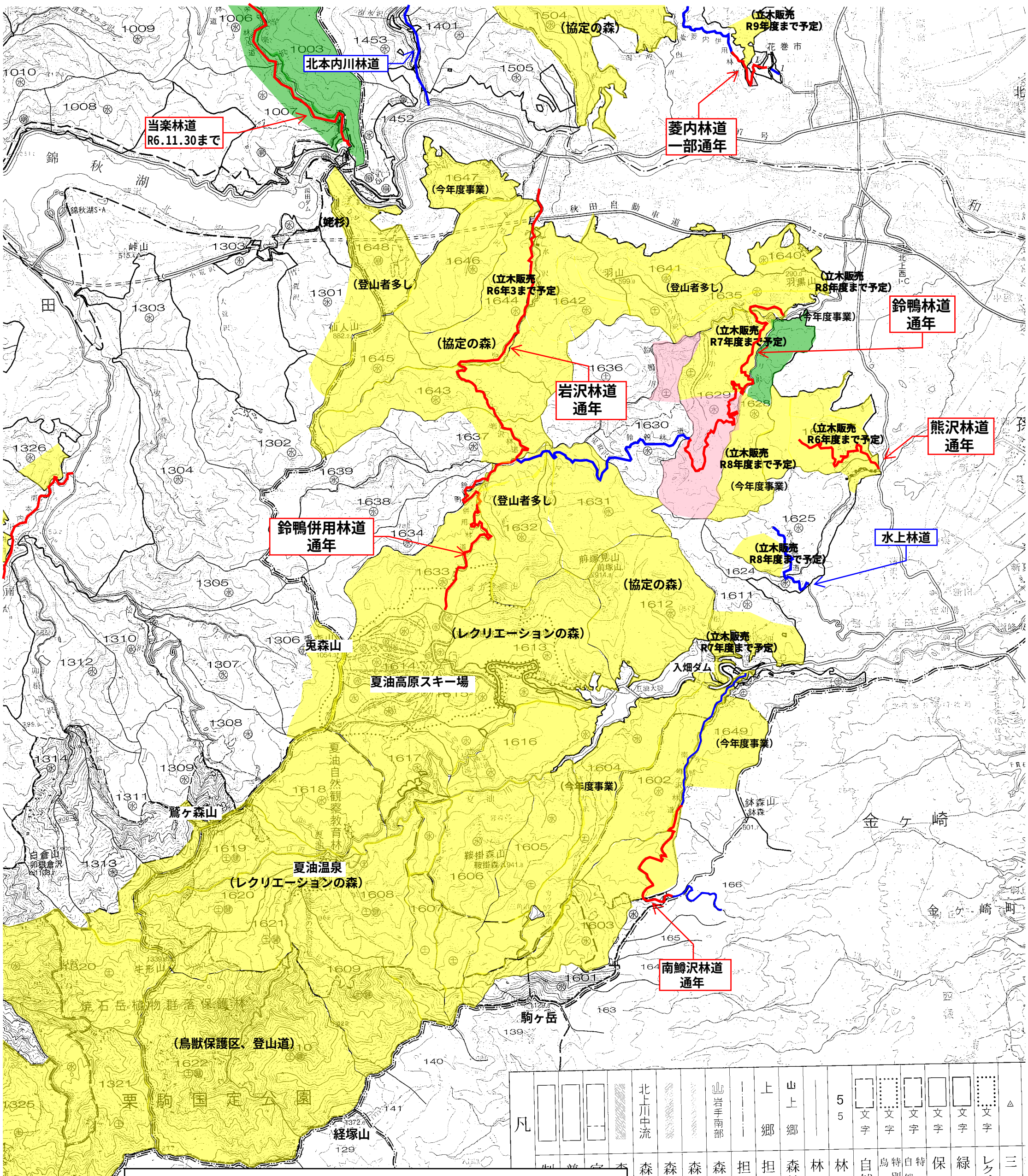

令和６年度冬期（R6.10.1現在）
鳥獣等捕獲立入禁止区域図（北上市和賀町、国道107号線以南・夏油方面）

名称	立入禁止期間	凡例
立入禁止区域	冬期まで又は通年	
立入禁止区域	R6.10.1 ～ R6.10.31	
立入禁止区域	R6.10.1 ～ R6.11.30	
立入禁止区域	R6.10.1 ～ R6.12.31	
立入禁止林道	林道名欄を参照	

凡例

- 制
- 前
- 宮
- 本
- 北上川中流 森林計画区名
- 森林管理署界
- 森林管理署支署界
- 山 岩手南部 森林管理署・名称
- 担当区界
- 上郷 担当区名
- 山上郷 森林事務所・名称
- 林班界
- 5 5 林班番号
- 文字 自然公園界・名称
- 文字 特別保護地区・名称 鳥獣保護区
- 文字 特別地区・名称 自然環境保全地域
- 文字 保護林・名称
- 文字 緑の回廊・名称
- 文字 レクリエーションの森・名称
- △ 三角点