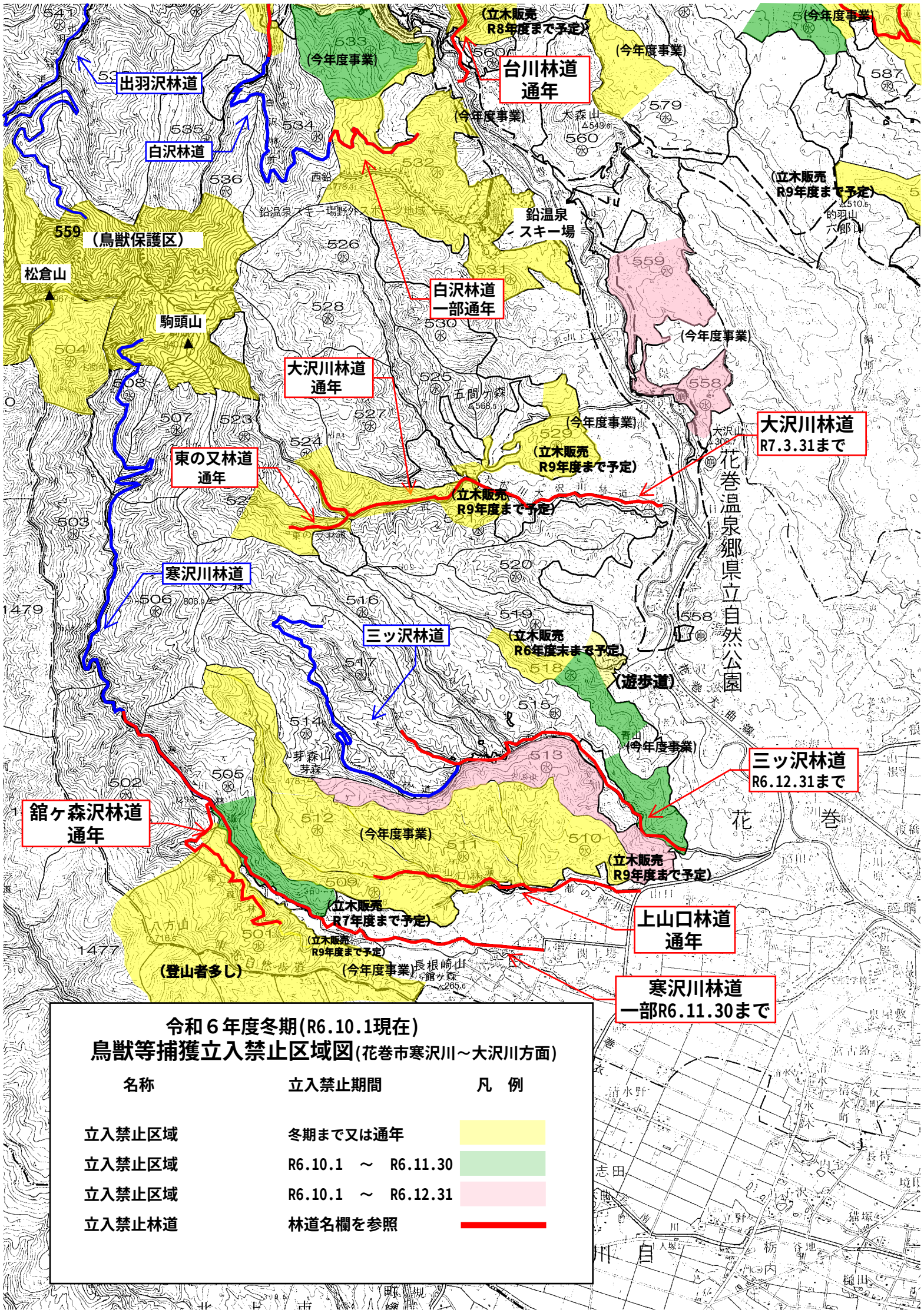
令和６年度冬期(R6.10.1現在)
鳥獣等捕獲立入禁止区域図(花巻市寒沢川～大沢川方面)
名称
立入禁止期間
凡　例
立入禁止区域
冬期まで又は通年
立入禁止区域
R6.10.1　～　R6.11.30
立入禁止区域
R6.10.1　～　R6.12.31
立入禁止林道
林道名欄を参照
出羽沢林道
白沢林道
559（鳥獣保護区）
松倉山
駒頭山
台川林道
通年
（立木販売
R8年度まで予定）
（今年度事業）
鉛温泉
スキー場
白沢林道
一部通年
大沢川林道
通年
東の又林道
通年
（立木販売
R9年度まで予定）
大沢川林道
R7.3.31まで
花巻温泉郷県立自然公園
寒沢川林道
三ッ沢林道
（立木販売
R6年度末まで予定）
（遊歩道）
三ッ沢林道
R6.12.31まで
舘ヶ森沢林道
通年
（立木販売
R7年度まで予定）
上山口林道
通年
（登山者多し）
寒沢川林道
一部R6.11.30まで