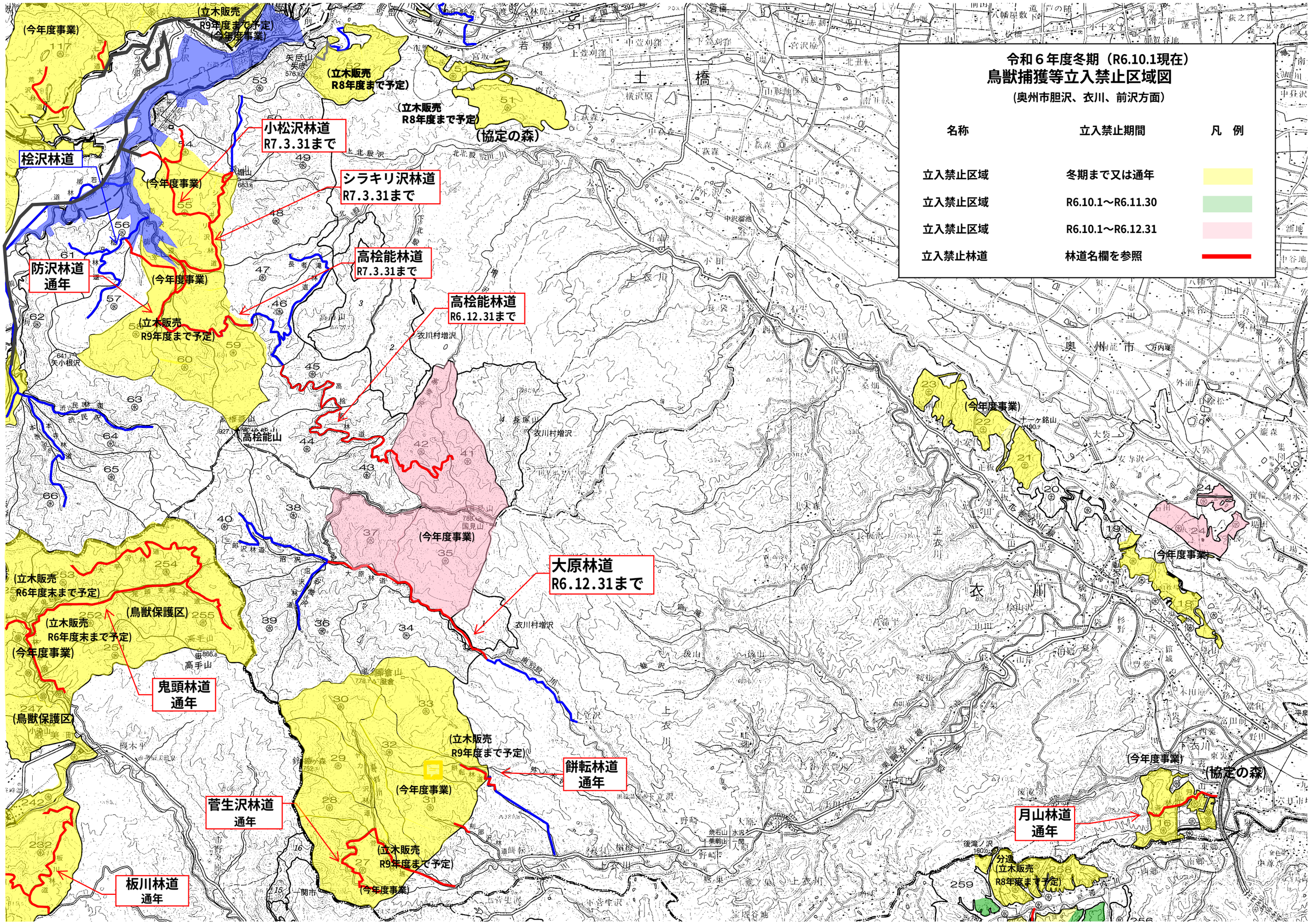
令和６年度冬期（R6.10.1現在）
鳥獣捕獲等立入禁止区域図
(奥州市胆沢、衣川、前沢方面)
名称
立入禁止期間
凡　例
立入禁止区域
冬期まで又は通年
立入禁止区域
R6.10.1～R6.11.30
立入禁止区域
R6.10.1～R6.12.31
立入禁止林道
林道名欄を参照
桧沢林道
小松沢林道
R7.3.31まで
シラキリ沢林道
R7.3.31まで
高桧能林道
R7.3.31まで
高桧能林道
R6.12.31まで
防沢林道
通年
大原林道
R6.12.31まで
鬼頭林道
通年
餅転林道
通年
菅生沢林道
通年
板川林道
通年
月山林道
通年
(今年度事業)
(立木販売
R9年度まで予定)
(立木販売
R8年度まで予定)
(協定の森)
(立木販売
R6年度末まで予定)
(鳥獣保護区)
(立木販売
R8年度まで予定)
高桧能山
国見山
高手山
奥州市
衣川
土橋