図面は貴重な資料です。
有効に使用しましょう。

蟹田　501～512・514～522・524～543・601～608
大平　609～620・623～671

立入禁止区域図8-5
外ヶ浜町

東青森林計画区

青森森林管理署

第6次国有林野施業実施計画図

面積　68,194.94ha

8片の内第5片

注　林班番号の下の記号は、その林班の全小班に共通する。

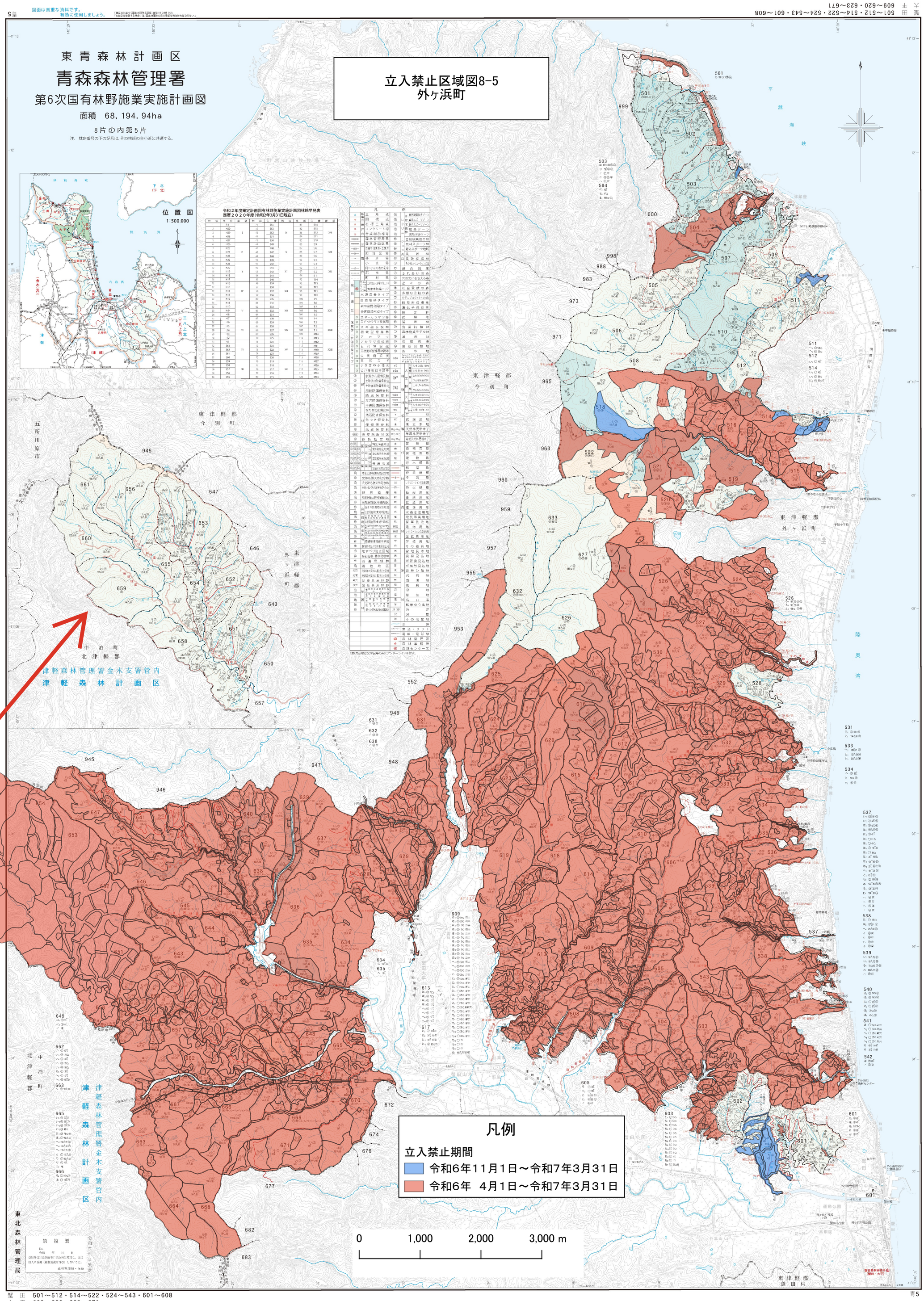

蟹田　501～512・514～522・524～543・601～608
大平　609～620・623～671