経緯度数値は世界測地系による

東北森林管理局
雄物川森林計画区
秋田森林管理署湯沢支署
森林位置図兼管内図
2片の内第1片

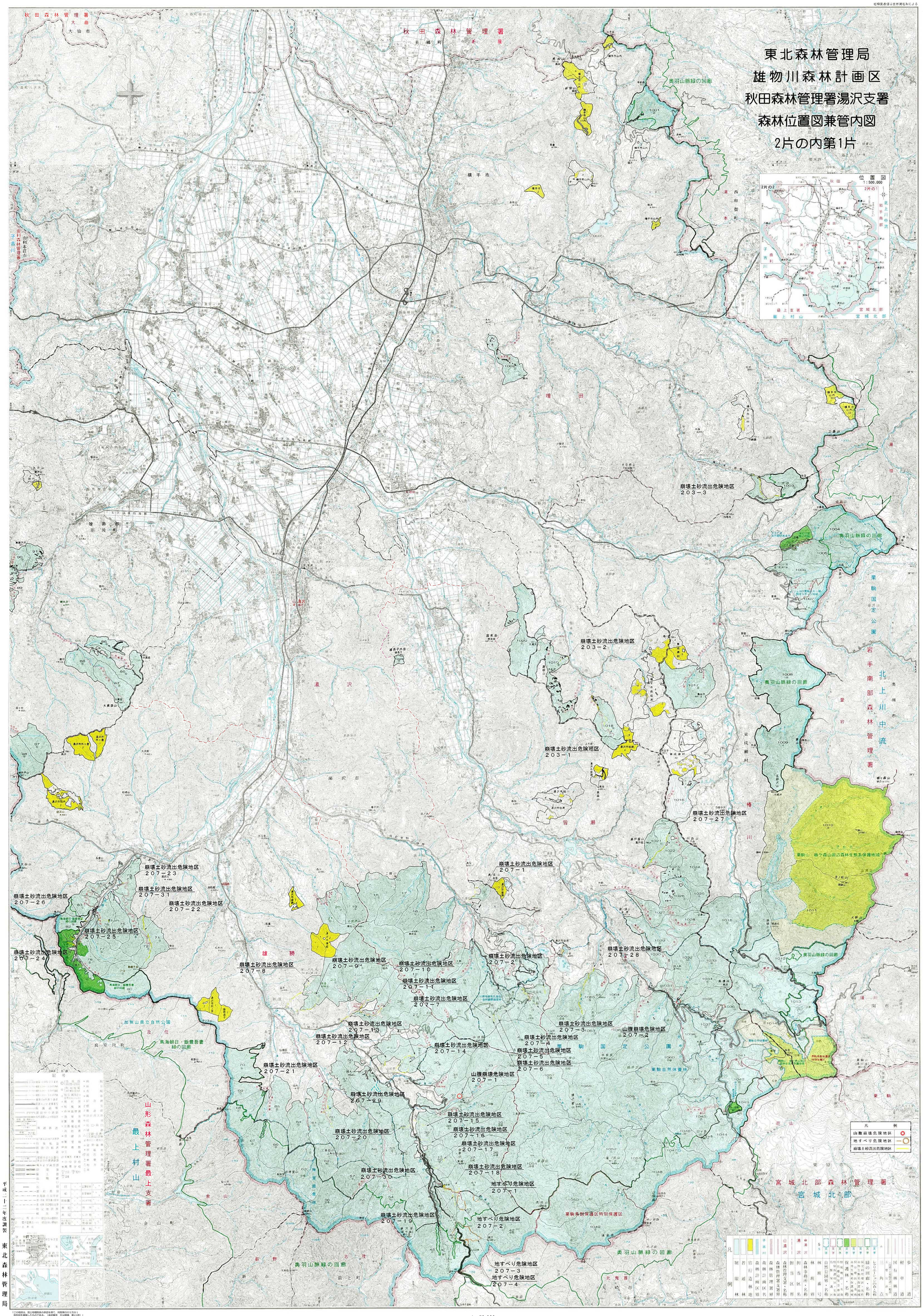

平成二十二年度調製　東北森林管理局

「この地図は、国土地理院長の承認を得て、同院発行の5万分1地形図を複製したものである。（承認番号　平20複製、第215号）」