（様式6）

令和8年度　　林分条件調査表

森林管理署	仙台森林管理署
物件番号	2
物件名	森林環境保全整備事業（杭城山国有林外1）

林小班	保安林種別等	主要樹種	林齢	事業区分	伐採方法	面積	伐採率	平均胸高直径	立木資材量			生産量			予定作業量																最寄り市町村からの距離	備考
															伐倒		集・造材		小運搬巻立				森林作業道作設		林地保全		土場作設等	砂利数量	薬剤散布（スミハイン）	鉄板規格*枚数		
									本数	材積	m³/本	N	L	計	方法	数量	方式	数量	フォワーダ片道運搬距離	数量	グラップル付きトラック片道運搬距離	数量	林地傾斜	延長	2種編柵	緑化						
						ha	%	cm		m³	m³	m³	m³	m³		m³		m³	m	m³	m	m³	緩・中・急	m	m	m³	h	m³	ℓ		km	
13い1	水かん	ヒノキ	52	保育間伐（活用型）	列状間伐（1伐2残）	8.01	33	24	2,480	1,046	0.42	565		565	全木	1,046	プロセッサ	565	953	565			緩								泉区役所 12.9	
13い3	水かん	ヒノキ	51	保育間伐（活用型）	列状間伐（1伐2残）	3.05	33	24	1,187	520	0.44	286		286	全木	520	プロセッサ	286	1322	286			緩								泉区役所 12.9	
13い4	水かん	ヒノキ	52	保育間伐（活用型）	列状間伐（1伐2残）	4.81	33	24	1,865	820	0.44	453		453	全木	820	プロセッサ	453	197	453			緩								泉区役所 12.9	
13ろ2	水かん	アカマツ	96	保育間伐（活用型）	定性間伐	0.05	18	28	5	2	0.40	1		1	全幹	2	チェーンソー	1	664	1			緩								泉区役所 12.9	
13ろ3	水かん	スギ	63	保育間伐（活用型）	定性間伐	2.55	23	20	471	141	0.30	66	7	73	全木	141	プロセッサ	73	159	73			緩								泉区役所 12.9	
13ろ4	水かん	スギ	62	保育間伐（活用型）	定性間伐	4.05	23	20	752	224	0.30	101	12	113	全木	224	プロセッサ	113	125	113			中								泉区役所 12.9	
13ろ5	水かん	ヒノキ	43	保育間伐（活用型）	列状間伐（1伐2残）	0.43	33	22	179	57	0.32	31		31	全木	57	プロセッサ	31	20	31			緩								泉区役所 12.9	
13ろ6	水かん	ヒノキ	43	保育間伐（活用型）	列状間伐（1伐2残）	0.39	33	22	165	51	0.31	25		25	全木	51	プロセッサ	25	25	25			緩								泉区役所 12.9	
13ろ7	水かん	ヒノキ	43	保育間伐（活用型）	列状間伐（1伐2残）	1.11	33	22	468	146	0.31	73		73	全木	146	プロセッサ	73	66	73			緩								泉区役所 12.9	
13ろ8	水かん	ヒノキ	40	保育間伐（活用型）	列状間伐（1伐2残）	0.93	33	22	392	122	0.31	61		61	全木	122	プロセッサ	61	522	61			緩								泉区役所 12.9	
13ろ9	水かん	スギ	40	保育間伐（活用型）	列状間伐（1伐2残）	0.72	33	22	353	155	0.44	85		85	全木	155	プロセッサ	85	366	85			中								泉区役所 12.9	
13ろ10	水かん	スギ	40	保育間伐（活用型）	列状間伐（1伐2残）	0.94	33	22	457	203	0.44	112		112	全木	203	プロセッサ	112	137	112			中								泉区役所 12.9	
13ろ11	水かん	アカマツ	96	保育間伐（活用型）	定性間伐	1.39	18	28	130	71	0.55	35		35	全幹	71	プロセッサ	35	426	35			中								泉区役所 12.9	
13は1	水かん	スギ	43	保育間伐（活用型）	列状間伐（1伐2残）	3.2	33	22	1,734	618	0.36	335		335	全木	618	プロセッサ	335	171	335			緩								泉区役所 12.9	
13は4	水かん	ヒノキ	46	保育間伐（活用型）	列状間伐（1伐2残）	2.68	33	22	1,137	353	0.31	182		182	全木	353	プロセッサ	182	173	182			緩								泉区役所 12.9	
13は10	水かん	アカマツ	94	保育間伐（活用型）	定性間伐	1.14	18	26	106	58	0.55	29		29	全幹	58	チェーンソー	29	253	29			緩								泉区役所 12.9	
13と	水かん	アカマツ	98	保育間伐（活用型）	定性間伐	1.73	20	30	128	80	0.63	40		40	全幹	80	チェーンソー	40	1527	40			緩								泉区役所 12.9	
13ち1	水かん	アカマツ	98	保育間伐（活用型）	定性間伐	0.67	20	30	48	31	0.65	15		15	全幹	31	チェーンソー	15	706	15			緩								泉区役所 12.9	
13ち2	水かん	アカマツ	98	保育間伐（活用型）	定性間伐	0.87	20	30	64	40	0.63	20		20	全幹	40	チェーンソー	20	88	20			緩					C-80 70m³		鉄板5-10（3m）20枚（90日間）	泉区役所 12.9	
13ぬ	水かん	スギ	45	保育間伐（活用型）	列状間伐（1伐3残）	0.34	25	22	127	56	0.44	31		31	全木	56	プロセッサ	31	1771	31			緩								泉区役所 12.9	
108は1	水かん	スギ	52	誘導伐	複層伐	1.09	42	20	1,551	530	0.34	350	9	359	全木	530	プロセッサ	359	491	359			緩								宮城総合支所 22.2	一貫作業 機械地拵・植付（スギコン花粉対策・2,100本）
108は2	水かん	スギ	60	誘導伐	複層伐	0.28	42	30	170	155	0.91	91	15	106	全木	155	プロセッサ	106	199	106			緩					C-80 50m³		鉄板5-10（3m）10枚（60日間）	宮城総合支所 22.2	一貫作業 機械地拵・植付（スギコン花粉対策・550本）
108ほ3	水かん	スギ	68	誘導伐	複層伐	6.6	100	22	6,046	2,853	0.47	1,707	250	1,957	全木	2,853	プロセッサ	1,957	325	1,957	1,000	1,957	緩								宮城総合支所 22.2	一貫作業 機械地拵・植付（スギコン花粉対策・12,550本）
111い1	水かん	カラマツ	72	誘導伐	複層伐	1.01	40	22	742	300	0.40	137	72	209	全木	300	プロセッサ	209	473	209			中								宮城総合支所 22.2	一貫作業 機械地拵・植付（スギコン花粉対策・1,950本）
合計						48.04			20,757	8,632		4,831	365	5,196		8,632		5,196		5,196		0		10,948	0	0	0.45m³ 60h					

1 量の端数は単位以下第1位を四捨五入し、単位止めとする。
2 面積は伐採面積とする。
3 森林作業道作設の林地傾斜欄は以下の区分とする。
　緩:0°～20°、中:20°～30°、急:30°以上
4 森林作業道作設の土質等欄は、作設に当たり特に留意する必要がある場合に記載する。
5 最寄りの市町村役場（支所含む）からの距離欄は、物件番号毎の代表箇所について市町村役場を記入し、距離は単位以下第1位止めとする。
6 伐採箇所、土場、森林作業道作設予定線(既設集材路含む)、編柵および沢については、作業計画図に図示する。
7 その他必要な項目があれば備考欄に記載する。

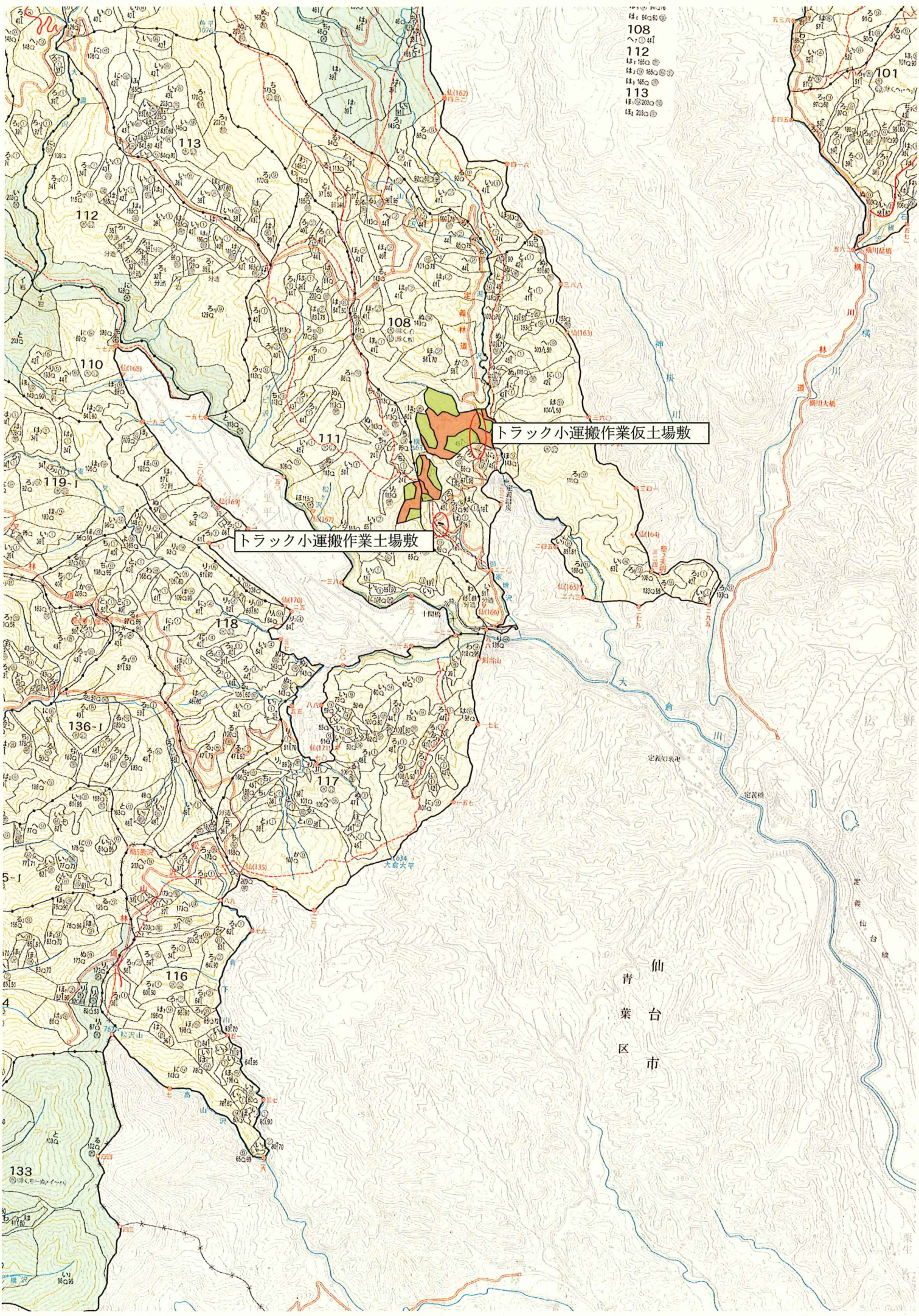
トラック小運搬作業仮土場敷
トラック小運搬作業土場敷
108
112
113
101
110
111
119-I
118
136-I
117
116
133
仙
青
葉
台
区
市