# 東北森林管理局
# 北上川上流森林計画区
# 盛岡森林管理署森林位置図兼管内図
## 3片の内第1片

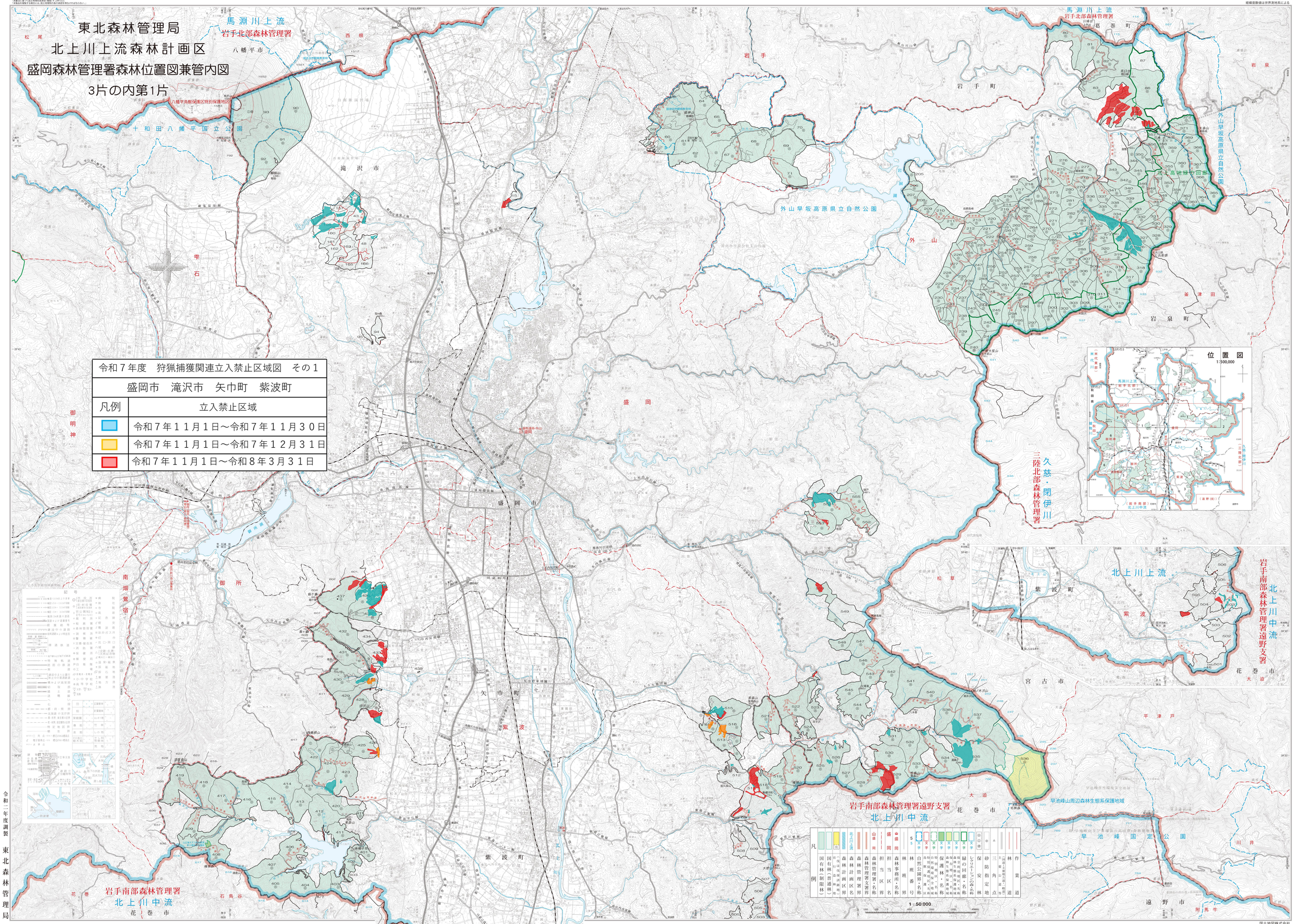


| 令和７年度　狩猟捕獲関連立入禁止区域図　その１ | |
|---|---|
| 盛岡市　滝沢市　矢巾町　紫波町 | |
| 凡例 | 立入禁止区域 |
| | 令和７年１１月１日～令和７年１１月３０日 |
| | 令和７年１１月１日～令和７年１２月３１日 |
| | 令和７年１１月１日～令和８年３月３１日 |

令和二年度調製　東北森林管理局