（測量法に基づく国土地理院長承認（複製）R 2JHF 151）
（本製品を複製する場合は、国土地理院の長の承認を得なければならない。）

経緯度数値は世界測地系による

東北森林管理局
北上川上流森林計画区
盛岡森林管理署森林位置図兼管内図
3片の内第1片

令和６年度　狩猟捕獲関連立入禁止区域図　その１

盛岡市　滝沢市　紫波町　矢巾町

立入禁止期間	凡例
令和６年１１月１日～令和６年１１月３０日	
令和６年１１月１日～令和６年１２月３１日	
令和６年１１月１日～令和７年３月３１日	

施錠ゲート

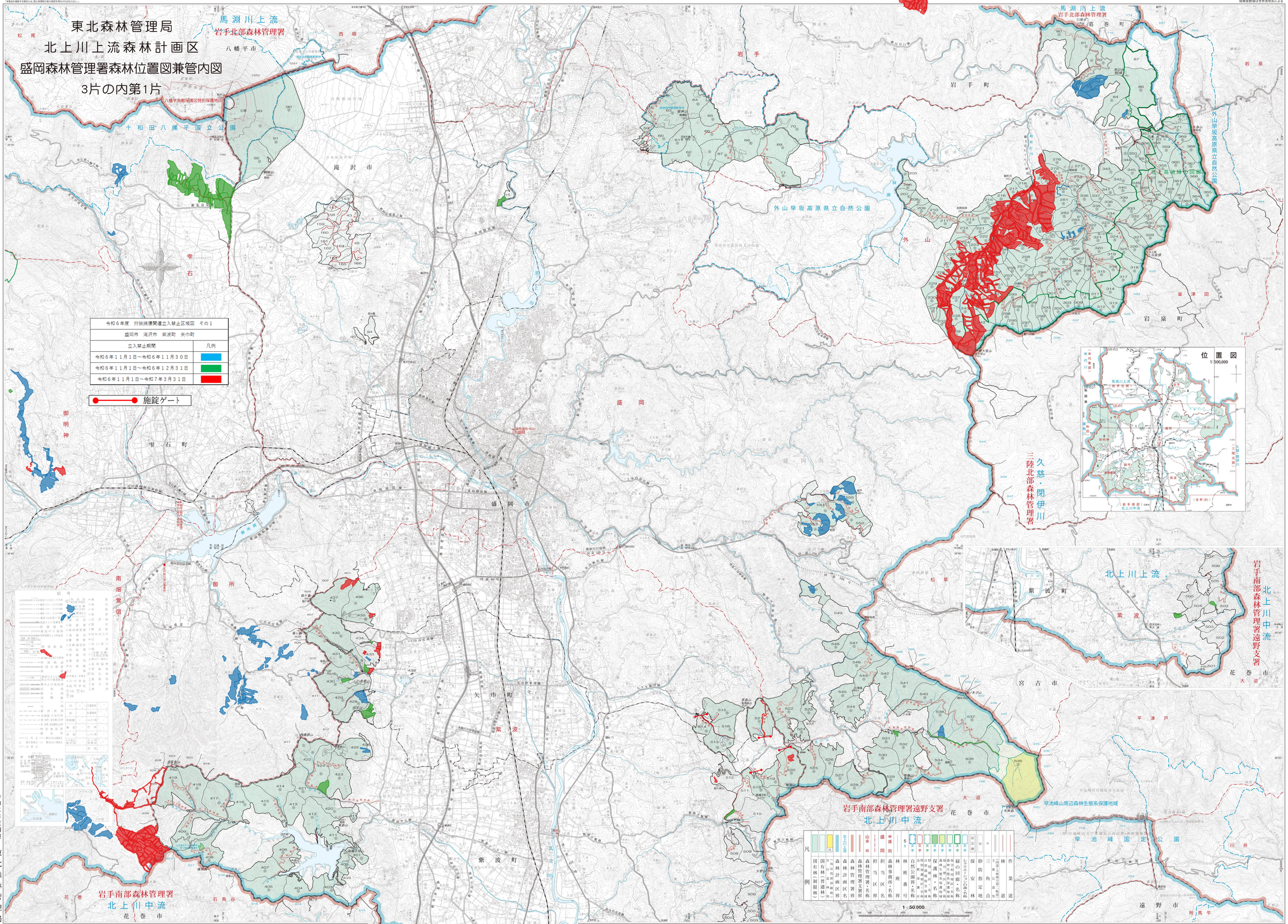

令和二年度調製　東北森林管理局