図面は貴重な資料です。
有効に使用しましょう。

「測量法に基づく国土地理院長承認（使用）R 5 JHs 438」
「複製は基子地形図25000を加工して使用しているので、位置精度は要図に準じます。」

馬淵川上流森林計画区

岩手北部森林管理署

第6次国有林野施業実施計画図

面積 52,990.92ha

6片の内第5片

注．林班番号の下の記号は、その林班の全小班に共通する。

位置図
1:500,000

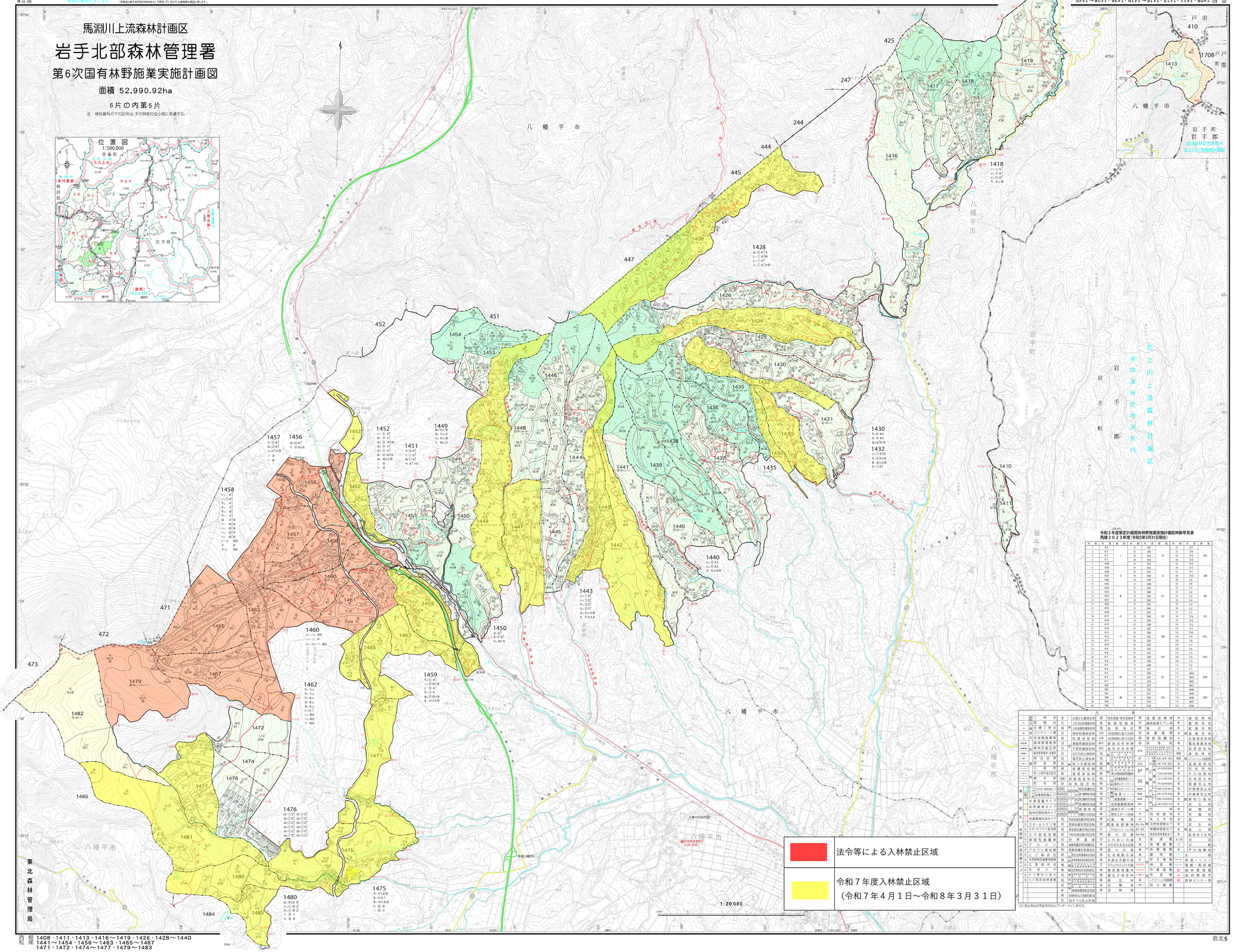
八幡平市
岩手町
二戸市
八幡平市
岩手町
岩手町
岩手町
八幡平市
八幡平市
八幡平市