安芸森林計画区
第六次国有林野施業実施計画図
安芸森林管理署

12葉の内10

令和４年度樹立

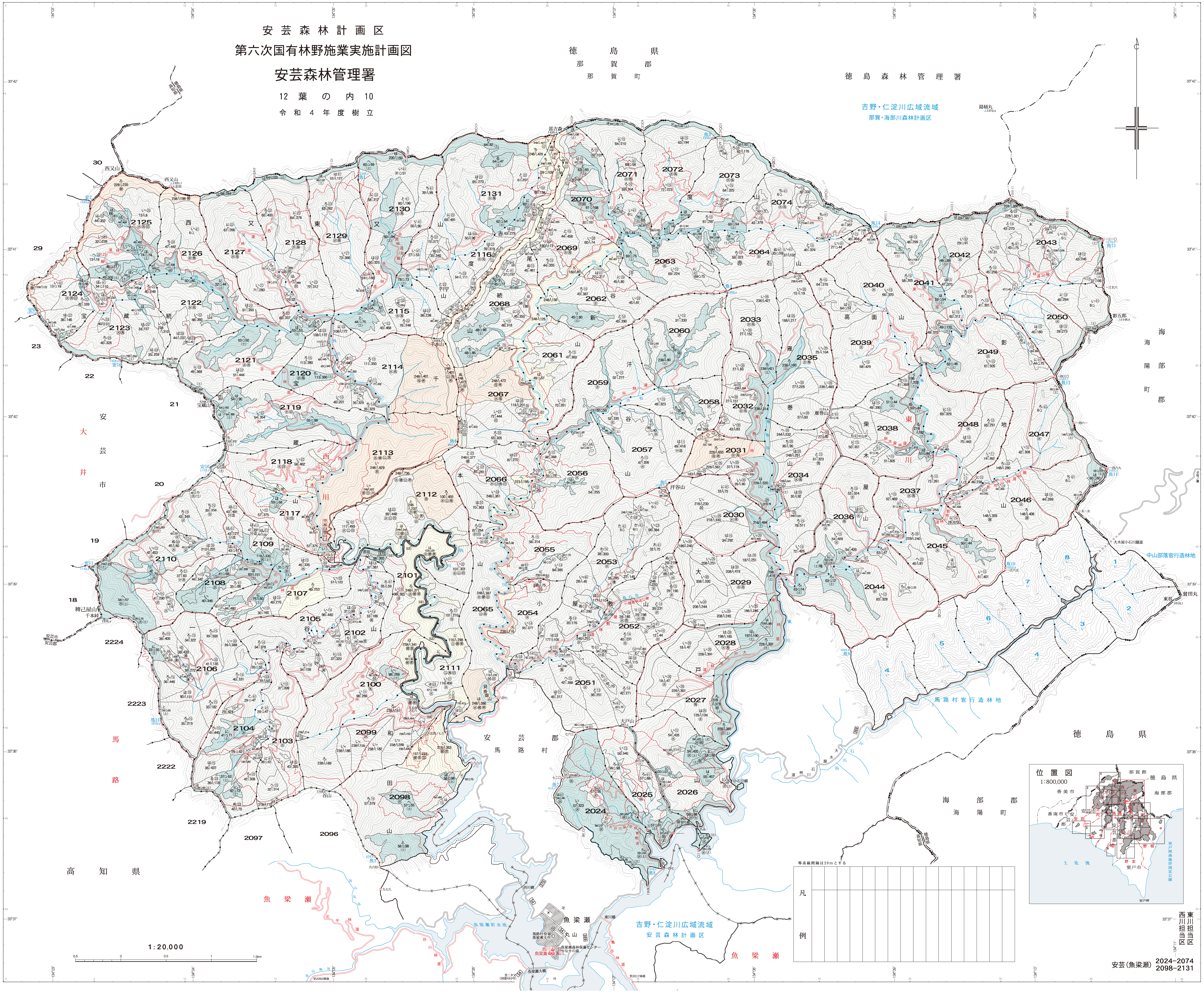
徳島県
那賀郡
那賀町
徳島森林管理署
吉野・仁淀川広域流域
那賀・海部川森林計画区
海部郡
海陽町
徳島県
海部郡
海陽町
中山部落官行造林地
馬路村官行造林地
安芸郡
馬路村
安芸市
大井川
馬路
高知県
魚梁瀬
吉野・仁淀川広域流域
安芸森林計画区
魚梁瀬
丸山
西又山
甚吉森
千本山
大戸山
烏帽子山
西
又
東
又
八
度
汗
谷
赤
石
山
高
面
山
影
地
東
川
西
川
千
本
山
宝
蔵
小
屋
大
戸
山
和
田
山
30
29
23
22
21
20
19
18
2224
2223
2222
2219
2097
2096
2024
2025
2026
2027
2028
2029
2030
2031
2032
2033
2034
2035
2036
2037
2038
2039
2040
2041
2042
2043
2044
2045
2046
2047
2048
2049
2050
2051
2052
2053
2054
2055
2056
2057
2058
2059
2060
2061
2062
2063
2064
2065
2066
2067
2068
2069
2070
2071
2072
2073
2074
2098
2099
2100
2101
2102
2103
2104
2105
2106
2107
2108
2109
2110
2111
2112
2113
2114
2115
2116
2117
2118
2119
2120
2121
2122
2123
2124
2125
2126
2127
2128
2129
2130
2131
1
2
3
4
5
6
7
8
位置図
1:800,000
那賀郡
徳島県
香美市
海部郡
香南市
安芸市
安芸郡
土佐湾
室戸市
室戸岬
室戸阿南海岸国定公園
1:20,000
0.5
0
0.5
1
1.5km

等高線間隔は20mとする

凡例																

東川担当区
西川担当区

安芸（魚梁瀬）
2024–2074
2098–2131