今治松山森林計画区

第六次国有林野施業実施計画図

愛媛森林管理署

2 葉 の 内 1

令 和 2 年 度 樹 立

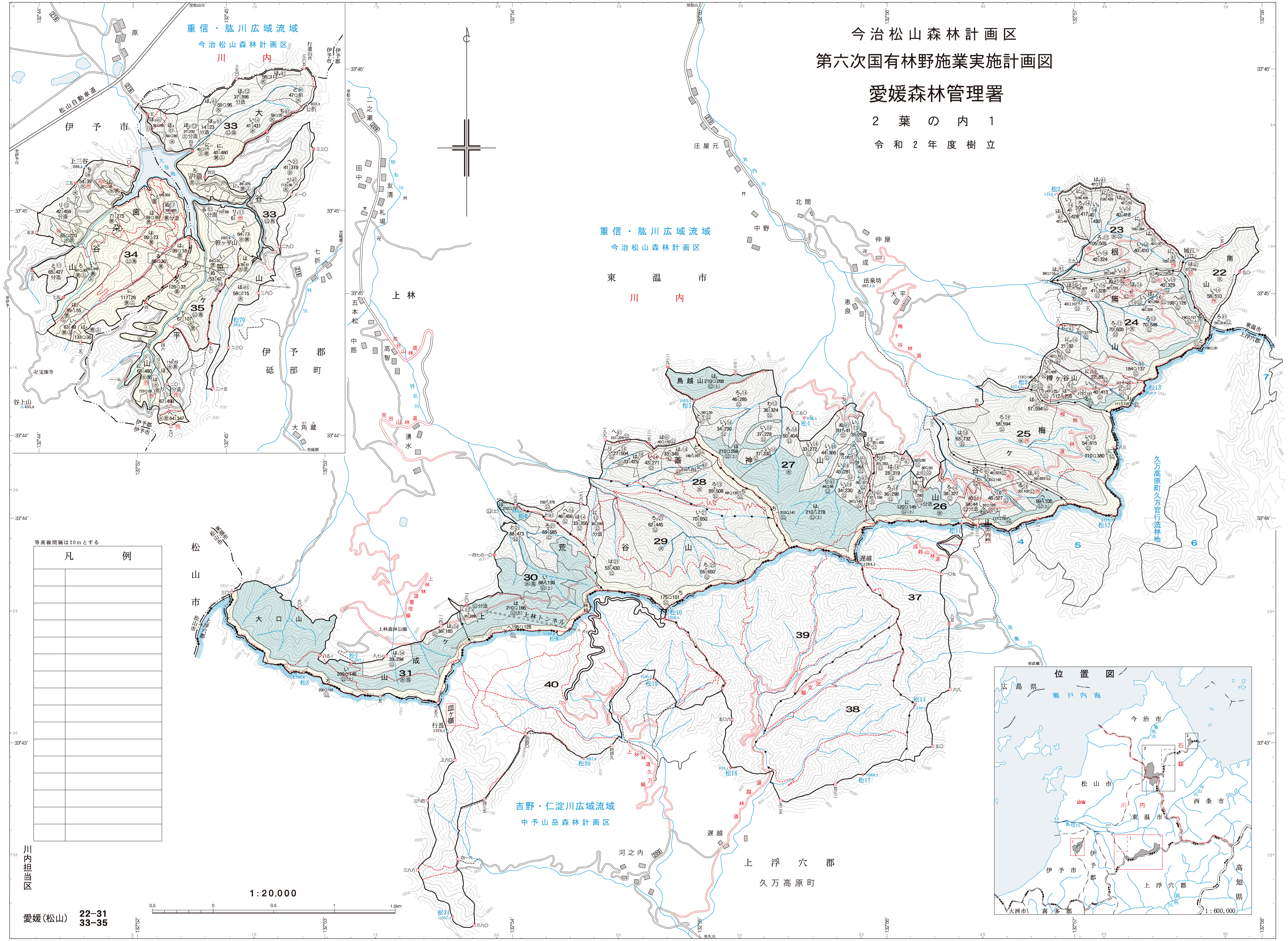

重信・肱川広域流域
今治松山森林計画区
川内
東温市
吉野・仁淀川広域流域
中予山岳森林計画区
伊予市
伊予郡
砥部町
松山市
上浮穴郡
久万高原町
久万高原町久万官行造林地
松山自動車道
原
上三谷
谷上山
七折
大角蔵
庄屋元
北間
中野
仲屋
成
法泉坊
東良
大平
上林
田中
友清
札場
五本松
中筋
高智
湧水
上林森林公園
上林トンネル
皿ケ嶺
遅越
河之内
大口山
鳥越山
神山
荒谷山
成山
根無山
樽ケ谷山
梅ケ谷山
城江
22
23
24
25
26
27
28
29
30
31
33
34
35
37
38
39
40
4
5
6
7
位置図
広島県
瀬戸内海
今治市
西条市
東温市
高知県
大洲市
喜多郡
1:600,000

等高線間隔は20mとする

凡	例

1:20,000

0.5 0 0.5 1 1.5km

川内担当区

愛媛(松山) 22−31 33−35