立木物件位置図

中川内山 4011林班 い2小班　　面積:7.14ha

凡例　売払区域(皆伐)　　縮尺:20,000分の1

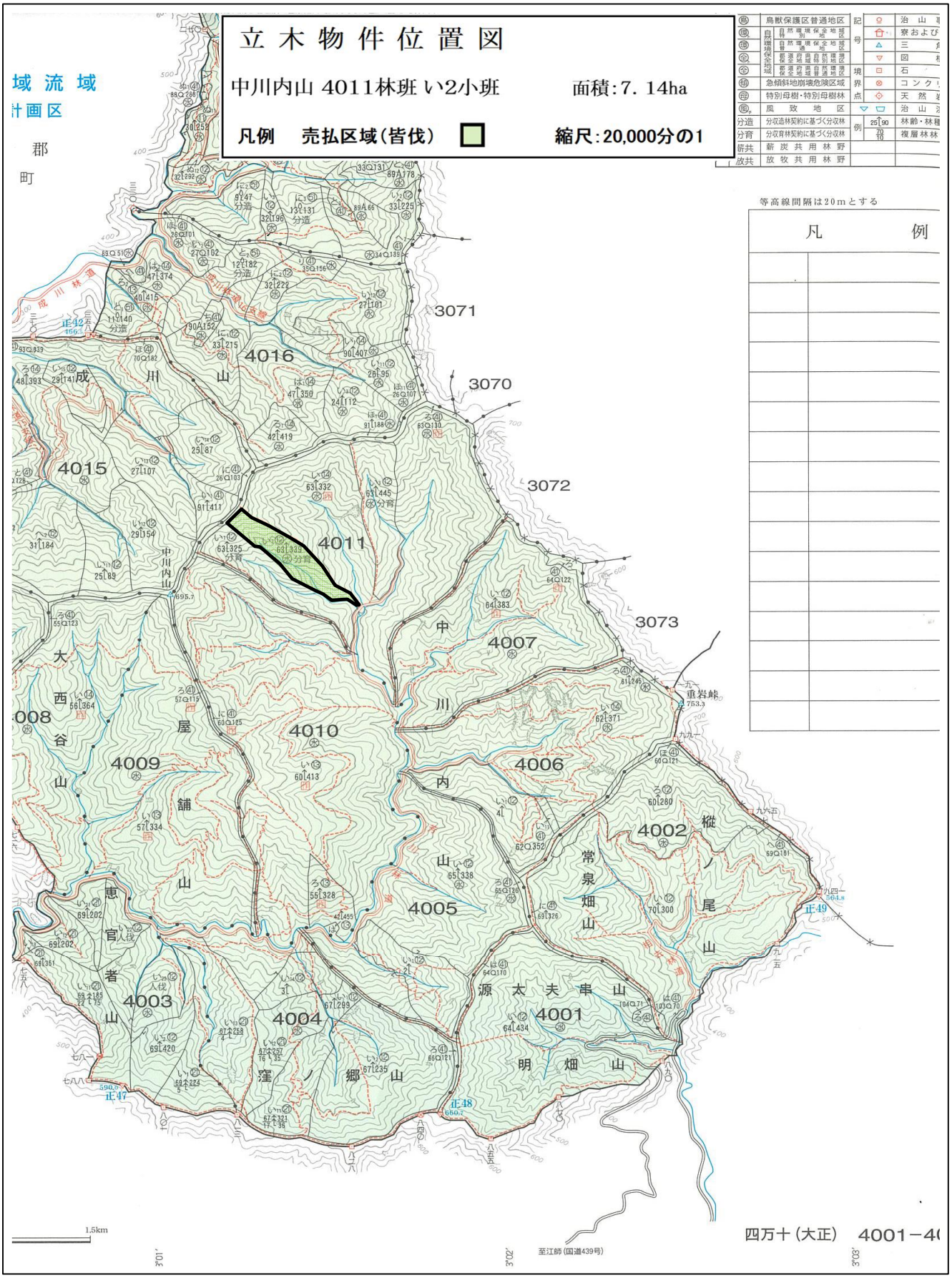

鳥獣保護区普通地区	記号		治山
自然環境保全地域特別			寮および
自然環境保全地域普通			三角
都道府県自然環境保全地域			図
都道府県自然環境保全地域	境界点		石
急傾斜地崩壊危険区域			コンク
特別母樹・特別母樹林			天然
風致地区			治山
分収造林契約に基づく分収林	例	25 90	林齢・林種
分収育林契約に基づく分収林		20 10	複層林林
薪炭共用林野			
放牧共用林野			

等高線間隔は20mとする

凡	例