

平成18年度 年報



屋久島森林環境保全センター

平成19年11月

屋久島森林環境保全センターの主な業務

I. 森林生態系保護

世界自然遺産保全緊急対策事業



永田岳登山道周辺植生回復措置

天然生林管理水準確保緊急対策事業



森林保護員による入林利用者への指導・啓発

雨量観測



淀川登山口雨量計(標高1,380m)

II. 治山事業

国有林野内直轄治山事業



山腹工(第一牛ノ平)

国有林野内直轄治山事業



傾斜型護岸工(種子島)

III. 普及教育・森林空間利用等

森林環境整備推進協力金による屋久島自然休養林の整備



階段設置(ヤクスギランド)



石、土埋木敷き(白谷雲水峡)

森林教室



標本作り(遊々の森)



保育間伐(遊々の森)

4 森林環境保全センターの主な業務

(1) 自然遺産保護のための調査等に関する業務

森林総合研究所、林木育種センター、大学等学術研究機関と連携を図りつつ、世界遺産地域を含む森林生態系保護地域等における自然環境の保護・保全及び調査、試験等を行う。

(2) 治山事業に関する業務

国有林における森林の国土保全機能及び水源かん養機能等の高度発揮のための森林整備及び治山施設整備の実行等を行う。

(3) 森林教育等に関する業務

屋久島の森林生態、森林の役割、自然との共生のあり方等に関して、森林生態系保護地域(保全利用地区)を活用した森林教育・普及啓発活動と屋久島自然休養林等の森林レクリエーション等への適正利用のための施設の整備等を行う。

(4) その他屋久島の森林環境保全に必要な業務

入林者の指導、森林パトロールなどを行う。

屋久島国有林の概要について

1 屋久島の面積

(単位：千ha)

区 分	総面積	森林面積	国有林面積	
			国有林面積	国有林比率
上屋久町	29.9	27.2	20.4	75%
屋久町	24.2	21.3	17.9	84%
計	54.1	48.5	38.3	79%

資料：1 総面積・森林面積は、平成15年度鹿児島県統計年鑑による。

2 国有林の人工林、天然林別の面積内訳

(単位：ha)

人工林	天然林	その他	計
(22%)	(75%)	(3%)	(100%)
8,316	28,845	1,128	38,289

3 屋久島国有林の森林整備の推進方向

(単位：ha)

森林整備の推進方向	(割合) 対象面積	森林整備の考え方
水土保持林	(56.1%) 21,521	国土の保全、水資源のかん養機能の高度発揮のための、森林整備を推進
森林と人との共生林	(43.6%) 16,697	森林生態系の保全や森林空間利用を重視した、森林施業を推進
資源の循環利用林	(0.3%) 71	公益的機能の発揮に配慮しつつ、効率的な木材生産を推進
計	(100%) 38,289	

4 国有林の公益的機能高度発揮林分

(1) 保安林

(単位：ha)

水源かん養	土砂流失防備	防風	潮害防備	保健
28,281	1,010	9	54	1,000

(2) 保護林等

(単位：ha)

森林生態系 保護地域	レクリエー ションの森	世界自然遺 産登録地域	国立 公園	原生自然環 境保全地域	鳥獣 保護区	史跡・名勝 天然記念物
15,185	780	10,260	20,268	1,219	964	4,392

注意：保護林等の面積は重複している。

5 森林生態系保護地域の内訳面積

(単位：ha)

屋久島森林生態系保護地域	区 分	面 積
	保存地区	9,600
	保全利用地区	5,585
	計	15,185

6 世界自然遺産登録地域

(単位：ha)

区 分	面 積
国有林	10,260
うち森林生態系保護地域	10,236
県有林	487
計	10,747

種子島国有林の概要について

1 種子島の面積

(単位：千ha)

区分	総面積	森林面積	国有林面積	
			国有林面積	国有林比率
西之表市	20.6	12.5	1.3	10%
中種子町	13.8	6.5	0.6	9%
南種子町	11.0	6.3	1.4	22%
計	45.4	25.3	3.3	13%

資料：1 総面積・森林面積は、平成15年度鹿児島県統計年鑑による。

2 国有林の人工林、天然林別の面積内訳

(単位：ha)

人工林	天然林	その他	計
(34%)	(64%)	(2%)	(100%)
1,054	2,244	40	3,337

3 種子島国有林の森林整備の推進方向

(単位：ha)

森林整備の推進方向	(割合) 対象面積	森林整備の考え方
水土保持林	(82.3%) 2,745	国土の保全、水資源のかん養機能の高度発揮のための、森林整備を推進
森林と人との共生林	(0.1%) 125	森林生態系の保全や森林空間利用を重視した、森林施業を推進
資源の循環利用林	(17.6%) 467	公益的機能の発揮に配慮しつつ、効率的な木材生産を推進
計	(100%) 3,337	

4 国有林の公益的機能高度発揮林分

(1) 保安林

(単位：ha)

水かん	土砂流出防備	潮害防備	飛砂防備	防風	落石	風致	魚つき	保健
1,978	0	528	5	73	7	24	1	4

(2) 保護林等 (単位：ha)

植物群落 保護林	鳥獣 保護区
20	0

注意：保護林等の面積は重複している。

I 森林生態系保護 1

1 世界自然遺産保全緊急対策事業	1
(1)樹勢回復措置	1
(2)植生等回復措置	1
(3)生態系モニタリング調査	2
2 モニタリング調査	3
(1)屋久島における雨量観測	3
ア目的	3
イ観測体制	3
ウ観測地	3
エ雨量計設置個所一覧表	4
オ平成18年度月別・地点別雨量データ	4

II 治山 5

1 平成18年度治山事業一覧	5
(1)国有林野内直轄治山事業(離島)(経常)	5
(2)国有林野内直轄治山事業(離島)(経常:保安林改良事業)	5
(3)国有林野内直轄治山事業(離島)(平成19年度へ繰越)	5
(4)災害復旧事業(平成19年度へ繰越)	5

III 普及教育・森林空間利用 6

1 森林教室等の実施	6
2 屋久島自然休養林	6
(1)森林環境整備推進協力金の実施	6
(2)利用者数	6~7
3 広報活動	8
(1)保全センター所報「洋上アルプス」の作成	8
(2)セルフガイドブック「屋久島の森林」の販売	8
(3)ホームページ「保全センター紹介」を更新	8

IV その他 9

1 保全センター保有図書一覧表	9~29
2 保全センター保有資料	30~33
3 学術調査等の入林状況	34~35
4 報告書リスト	36~43

V 保全センターの関連行事 44~46

I 森林生態系保護

1 世界自然遺産保全緊急対策事業

(1) 樹勢回復措置

ア 目的

屋久島は、縄文杉等屋久杉の巨木群を代表する、特殊な生態系と優れた自然景観を有していること等により、世界自然遺産に登録されたものであるが、それらの巨木群の中には、入り込み者の踏み込み等により樹勢の衰えなど影響が発現し、そのまま放置すれば樹勢の回復が困難となる可能性も予測される。それを未然防止するため樹勢回復措置を実施し、屋久島自然遺産の象徴である屋久杉の適切な保護を図ることとした。

イ 縄文杉樹勢回復措置

平成11年度から12年度に縄文杉樹勢回復措置として、粗朶やヤシマットを利用した編柵工、チャコールチップ炭や木酢液を使用した土壌改良、上方斜面の編柵工(水切り)、表土流出防止柵工を実施、平成13年度は、自然沈下した土壌改良工箇所に腐葉土の補給を実施したが、平成15年度には、平成11年度から平成13年度に実施した編柵工、土壌改良工が自然沈下したため、再度、粗朶やヤシマットを利用した編柵工、チャコールチップ炭や木酢液を使用した土壌改良工を実施した。また、平成16年度には、縄文杉への雨水流入防止の丸太筋工と植栽工を実施し、平成17年度には、樹皮剥離被害に伴う傷口の修復措置を実施した。

平成18年度には、樹皮剥離被害に伴う傷口の修復措置を継続して実施した。

(2) 植生等回復措置

ア 目的

登山による入り込み者の増加に伴い、登山道の荒廃による植生の後退している箇所で、登山道を整備し登山者を登山道に誘導し、植生の後退を回復させる。

イ 永田岳登山道周辺植生回復措置

永田岳登山道周辺の植生回復事業検討会の報告を踏まえて、平成17年度は永田岳東側山麓鞍部から山頂に至るまでの登山道周辺で木橋型歩道工、丸太柵工等を実施した。

平成18年度には、事業資材の調達とヘリによる資材運搬、鹿之沢小屋から永田岳山頂に至るまでの登山道周辺で木橋型歩道工、丸太柵工等を実施した。

永田岳周辺植生回復措置実施箇所位置図

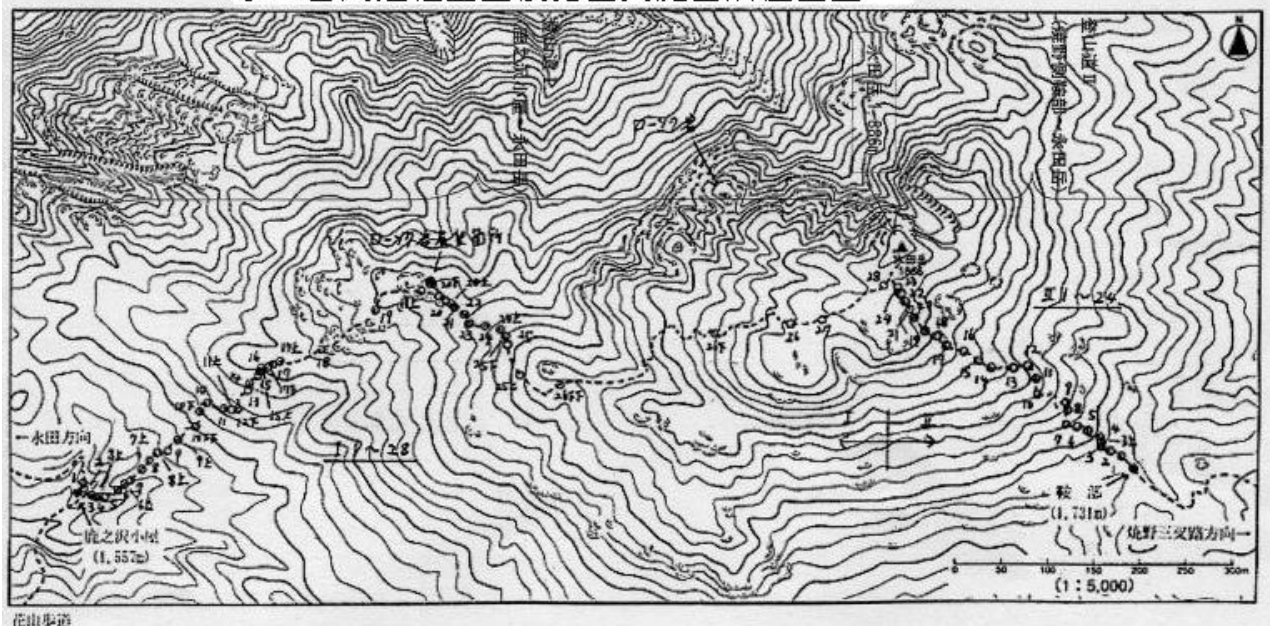

(3)生態系モニタリング調査

ア 調査目的

屋久島は、平成5年の世界自然遺産の登録以来、原生的な自然環境を求めて入り込み者が急増しており、登山者の増加による登山道の浸食荒廃、周辺植生の後退等が各所で見られ、屋久島の原生的な森林生態系に重大な影響を及ぼしている。このため九州森林管理局においては、世界遺産地域の保全のための森林管理を行う事を目的として、平成8年度より「屋久島森林生態系モニタリング調査」を実施し、緊急に措置すべき保全対策事業を進めてきたところである。

このような中で、世界遺産地域における森林環境保全のための基礎資料を作成することを目的に、屋久島東側斜面(屋久島東方の愛子岳東側斜面)の植生垂直分布調査を実施する。また、我が国最南端の高層湿原である花之江河・小花之江河の湿原基礎資料(植生・土砂流入・水量等)を実施し、今後の湿原保全のための基礎資料を作成する。いずれの調査も、5年前の平成13年度(植生垂直分布調査・湿原基礎調査)と平成15年度(湿原基礎調査)に実施しており、その後の経年変化を比較検討しながら、生態系の健全性や今後の保全のための課題の検討等を行うことを目的とする。

イ 調査対象地域

今年度の調査対象地域は、植生垂直分布調査が、愛子岳国有林103・204・205林班にて実施し、湿原基礎調査が、黒味国有林22ハ林小班、高盤岳国有林82ろ林小班にて実施する。

ウ 調査内容

1 植生垂直分布調査

(1) 屋久島東部の植生垂直分布調査

屋久島東部愛子岳登山口付近の標高160m地点から、愛子岳山頂標高1,235m地点までの、植生垂直分布調査を、標高200mごと(標高200m・400m・600m・800m・1000m)にモニタリングプロットを設定し、プロットごとに階層区分調査、毎木調査、植生調査、群落配分調査、群集・標徴種検討調査、特定植物群落調査及びプロット周辺の出現植生調査を行った。また、愛子岳登山口から愛子岳山頂に至る登山道周辺の出現植生を把握し調査結果と併せて標高別出現リストを作成する。

(2) 調査リストの作成

植生垂直分布調査において出現した種の植生リスト作成した。リストの項目は科名、学名、和名で表し、出現地域、出現階層、出現標高等を記載し、新たな出現植生リストを作成した。

(3) 考察

過去に調査した結果も含め、植生垂直分布調査結果において、顕在化してきた課題等について整理を行い、対応措置等についての考察を行った。

2 花之江河・小花之江河の湿原基礎調査

(1) 湿原の流路や灌水域、土砂堆積の状況調査

湿原内の流路(水流)と灌水域を把握図示し、流入・流出等の湿原の水収支を検討するとともに、流入土砂が堆積している範囲を特定し、堆積深から堆積土砂量を把握した。

(2) 湿原植生の状況調査

湿原植生群落図を作成し、植生群落の変遷を検討するとともに、固定プロットにおける植生調査(種別の植被状況等)を実施し、前回調査から湿原植生がどのように変化しているのかを把握した。

(3) 湿原土壌の状況調査

湿原内各所の湿原コア調査(土壌断面調査)を実施し、湿原に流入してきた土砂やミズゴケ等湿原植生が泥炭形成へ与える影響を調べた。

(4) ハベマメシジミの生育調査

花之江河・小花之江河湿原を代表する貴重野生動物であるハベマメシジミ(鹿児島県レッドデータブック絶滅危惧Ⅰ類)の生育調査を行い、生育環境を把握した。

(5) 湿原基礎調査の考察

上述の調査結果を総合的に検討し、花之江河・小花之江河湿原の現在の状況、湿原保全対策事業(平成13～14年度に実施)の効果、両湿原の保全のための今後の課題について考察を行った。

2 モニタリング調査

(1) 屋久島における雨量観測

ア 目的

屋久島では、年間4000～8000mmに達する降雨があること、花崗岩特有の表層の浅い地域が多いこと等から、山腹崩壊、土砂流出等の山地災害も多く発生している。

これらのことから、国有林の要所において雨量の観測を実施し、永続的なデータを保存し森林生態系を研究することとし雨量計を設置している。

※この雨量観測は気象業務法第6条1項1の研究のために行う気象の観測となっています。

イ 観測体制

データの回収・記録管理は屋久島森林環境保全センターで行っている。データ回収については、職員実行で2ヶ月に1回程度行っているが、台風等の著しい気象の変化があった場合はその都度データの回収を行うことにしている。

ウ 観測地

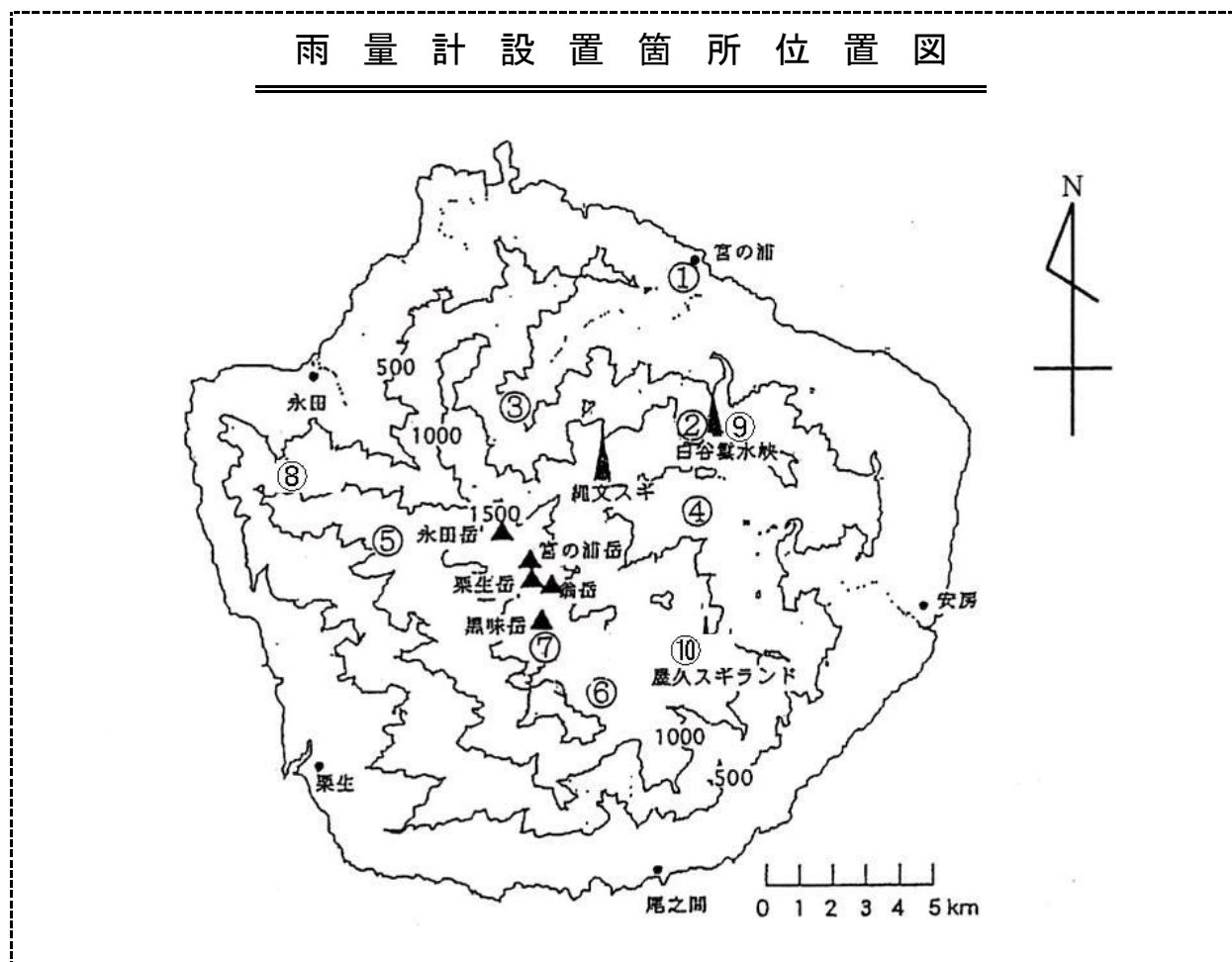

エ 雨量計設置箇所一覧表

番号	設置箇所	林小班	標高	備考
①	屋久島森林環境保全センター	敷地内	5m	H 7. 08. 31設置
②	白 谷	216た	580m	H 9. 11. 11設置
③	宮之浦林道33支線	233ふ	510m	H 8. 03. 26設置
④	小杉谷事業所跡	101イ	680m	H 8. 02. 07設置 融雪器付
⑤	大川林道	9 る	1, 020m	H 8. 02. 01設置 "
⑥	淀川登山口	62い	1, 380m	H 7. 12. 25設置 "
⑦	黒味岳頂上付近	22ニ	1, 800m	H 8. 05. 31設置 "
⑧	永田カンカケ岳付近	275た	730m	H12. 07. 12設置
⑨	白谷雲水峡	215い	630m	H12. 05. 10設置
⑩	ヤクスギランド	79 ハ	1, 000m	H11. 03. 17設置

※ 白谷雲水峡とヤクスギランドは、入林者の安全確保を目的に雨量計を設置。

オ 平成18年度 月別・地点別雨量データ

番号	①	②	③	④	⑤	⑥	⑦	⑧	⑨	⑩
観測点	保 全 センター	白 谷	宮 之 浦 林 道	小 杉 谷	大 川 林 道	淀 川 登 山 口	黒 味 岳 山 頂	永 田 カンカケ岳	白 谷 雲 水 峡	ヤクスギ ランド
標 高	5m	580m	510m	680m	1,020m	1,380m	1,800m	730m	630m	1,000m
開始 月日	H07.08.31 開 始	H07.08.31 開 始	H08.03.26 開 始	H08.02.07 開 始	H08.02.01 開 始	H07.10.25 開 始	H08.05.31 開 始	H12.07.12 開 始	H12.05.10 開 始	H11.03.17 開 始
H18. 4月	230.5	276.0	(126.0)	欠測	欠測	欠測	欠測	欠測	欠測	812.0
5月	欠測	欠測	欠測	(395.0)	欠測	欠測	(381.5)	欠測	欠測	1,630.5
6月	欠測	欠測	欠測	1,545.5	(964.5)	(171.0)	1,178.0	欠測	欠測	1,803.0
7月	327.0	欠測	(26.0)	362.5	欠測	463.0	347.0	欠測	欠測	495.0
8月	92.0	欠測	194.0	333.5	(1.0)	407.0	310.5	欠測	欠測	411.0
9月	303.0	欠測	417.0	374.0	87.5	313.0	169.5	欠測	(164.0)	424.0
10月	22.5	欠測	159.0	181.5	54.0	99.0	59.5	欠測	254.5	141.5
11月	127.5	欠測	586.5	930.5	328.5	625.5	315.5	欠測	961.5	963.0
12月	欠測	欠測	519.5	564.0	262.0	463.0	231.5	欠測	788.0	欠測
H19. 1月	欠測	576.5	272.0	329.5	193.5	240.5	171.7	欠測	(60.0)	欠測
2月	欠測	474.0	309.5	欠測	339.5	1,146.5	452.0	欠測	欠測	欠測
3月	欠測	937.0	508.5	(7.0)	370.0	720.5	233.5	欠測	欠測	欠測
合 計	1,102.5	2,263.5	3,118.0	5,023.0	2,600.5	4,649.0	3,850.2	0.0	2,228.0	6,680.0

※ 空白欄はデータ欠測、()書きは欠測期間を除いた合計。

II 治 山

※ 平成18年度治山事業一覧表

(1) 国有林野内直轄治山事業(離島) (經常)

No.	工 事 名	国 有 林 林 小 班	種 別	主 工 種	数 量	工 期	完 成 年 月 日	備 考
1	宮之浦岳(226)治山工事	宮之浦岳 226そ	復旧治山	コンクリト谷止工	594.0 m ³	H18.08.25 ~ H19.02.16	H19.02.16	
2	大川治山工事	平瀬 11こ	復旧治山	コンクリト谷止工	729.8 m ³	H18.08.25 ~ H19.03.19	H19.03.16	
3	宮之浦岳治山工事(2)	宮之浦岳 236は	復旧治山	コンクリト谷止工	401.3 m ³	H18.08.24 ~ H19.01.29	H19.01.29	
4	黒味治山工事	黒味 28つ	復旧治山	コンクリト谷止工	746.0 m ³	H18.12.08 ~ H19.03.23	H19.03.23	
5	宮之浦岳治山工事	宮之浦岳 234ろ	復旧治山	山腹工	0.1 ha	H18.12.08 ~ H19.03.23	H19.03.23	
6	第一牛ノ平治山工事	第一牛ノ平 1138ち	復旧治山	山腹工	0.1 ha	H18.12.08 ~ H19.03.23	H19.03.16	
7	下田ノ脇治山工事	下田ノ脇 1103に	海岸 防災林造成	消波工外	43.3 m	H18.12.08 ~ H19.03.23	H19.03.23	
8	中庄司浦治山工事(1)	中庄司浦 1102ふ	海岸 防災林造成	傾斜型護岸工	62.8 m	H18.12.08 ~ H19.03.23	H19.03.23	
9	中庄司浦治山工事(2)	中庄司浦 1102ふ	海岸 防災林造成	傾斜型護岸工	73.0 m	H18.12.08 ~ H19.03.23	H19.03.23	

(2) 国有林野内直轄治山事業(離島) (經常:保安林改良事業)

No.	工 事 名	国 有 林 林 小 班	種 別	主 工 種	数 量	工 期	完 成 年 月 日	備 考
1	雪岳国有林外1治山事業(除伐Ⅱ類外1)	雪岳 63つ1外	保安林改良	除伐Ⅱ類外	5.03 ha	H18.08.17 ~ H19.12.15	H18.10.30	
2	高盤岳国有林治山事業(除伐Ⅱ類)	高盤岳 44な	保安林改良	除伐Ⅱ類	5.19 ha	H18.08.17 ~ H19.12.15	H18.09.12	
3	黒味国有林外1治山事業(除伐外1)	黒味 29い1外	保安林改良	除伐外	7.44 ha	H18.08.17 ~ H19.12.15	H18.09.26	
4	大道山国有林治山事業(本数調整伐)	大道山 1113は2	保安林改良	本数調整伐	1.00 ha	H18.08.17 ~ H19.10.31	H18.10.30	
5	西浜山外1国有林 治山事業(松食い虫伐倒駆除外1)	西浜山 1131の外	保安林改良	植栽工外	12.98 ha	H19.01.26 ~ H19.03.16	H19.03.14	

(3) 国有林野内直轄治山事業(離島) (平成19年度へ繰越) (經常)

No.	工 事 名	国 有 林 林 小 班	種 別	主 工 種	数 量	工 期	完 成 年 月 日	備 考
1	宮之浦岳(226)治山工事	宮之浦岳 226に	復旧治山	コンクリト谷止工	442.0 m ³	H19.03.16 ~ H19.08.20		繰越

(4) 災害復旧事業 (平成19年度へ繰越)

No.	工 事 名	国 有 林 林 小 班	種 別	主 工 種	数 量	工 期	完 成 年 月 日	備 考
1	芋塚岳治山工事(関連災)	芋塚岳 49り2	関連災	コンクリト谷止工外	943.0 m ³	H19.03.16 ~ H19.12.03		繰越

Ⅲ 普及教育・森林空間利用

1 森林教室等の実施

名 称	森 林 教 室	実施年月日	平成18年10月17日
場 所	遊々の森(ハサ岳国有林68つ外林小班)		
ね ら い	郷土の自然についての理解を深め、郷土を愛し、郷土の自然を守り育てることを枝打ち、保育間伐などの体験林業を通じて学ぶ。		
主 催 者 等	屋久町教育委員会		
対 象 者	屋久町内小学校5年生 68名		
講 師	屋久島森林管理署長外		

2 屋久島自然休養林

(1) 森林環境整備推進協力金の実施

森林及び利用施設の整備と環境美化等のため、協力金制度を導入している。

協力金の額 高校生以上 1人 300円(15人以上団体扱い 1人250円) ※島内在住者を除く
 平成18年度協力金徴収額合計 48,730千円
 委託契約相手方 ヤクスギランド 「ヤクスギランドを美しくする会」
 委託契約相手方 白谷雲水峡 「大自然緑の会」

(2) 利用者数

ア 年度別利用者数の推移

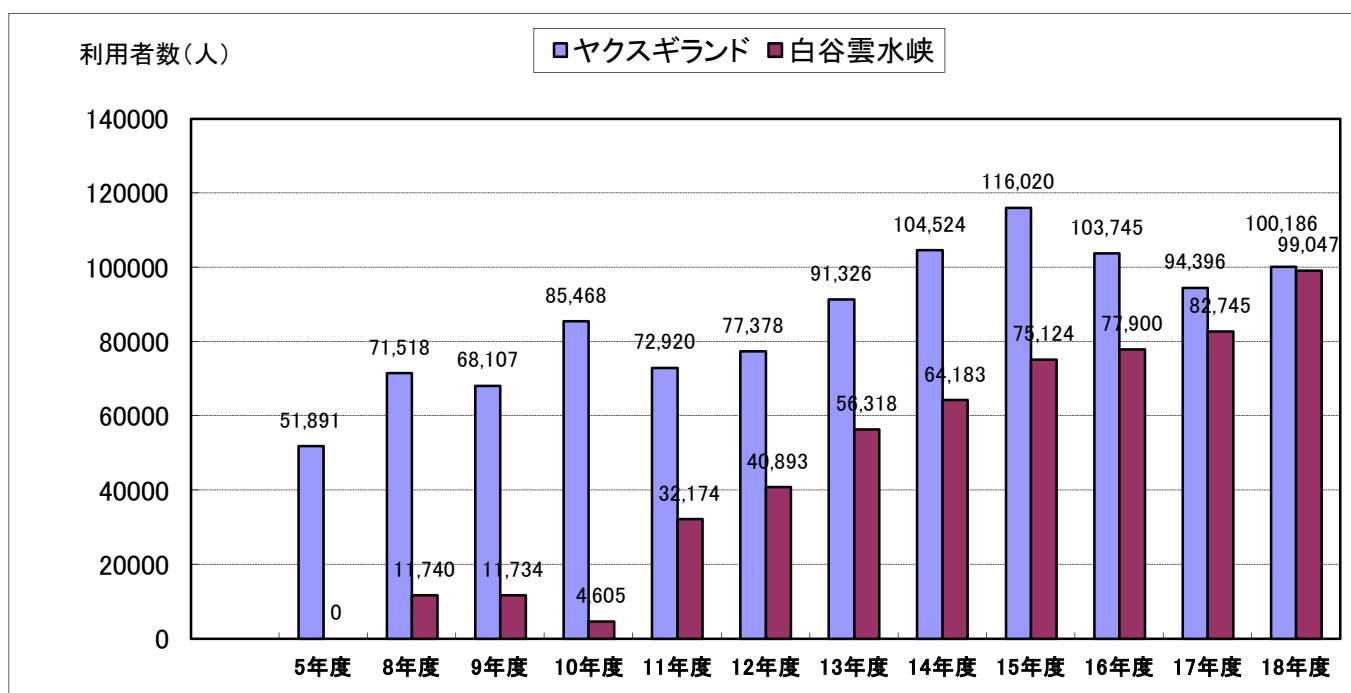

イ 年度別累計利用者数の推移

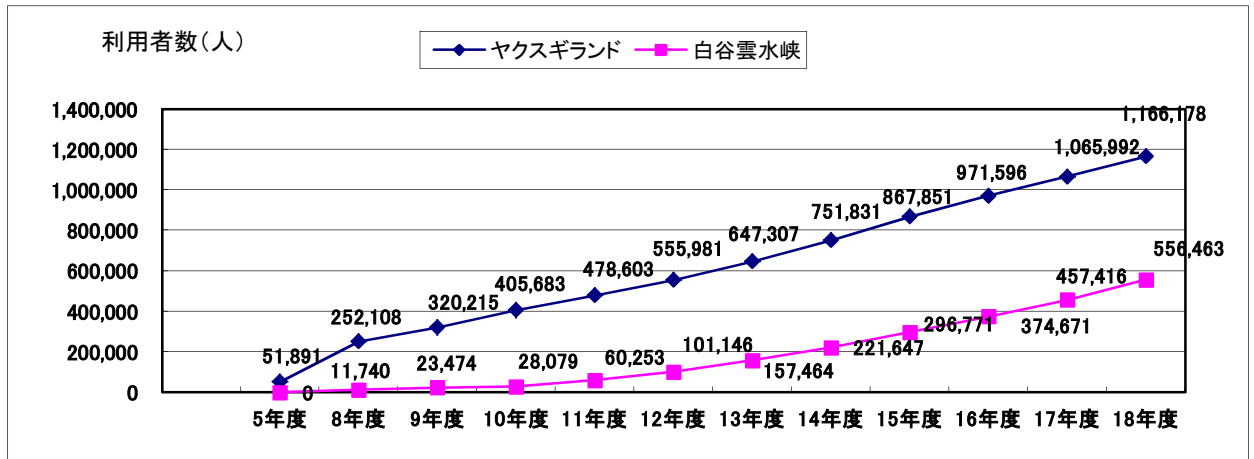

ウ 月別利用者数(荒川地区)

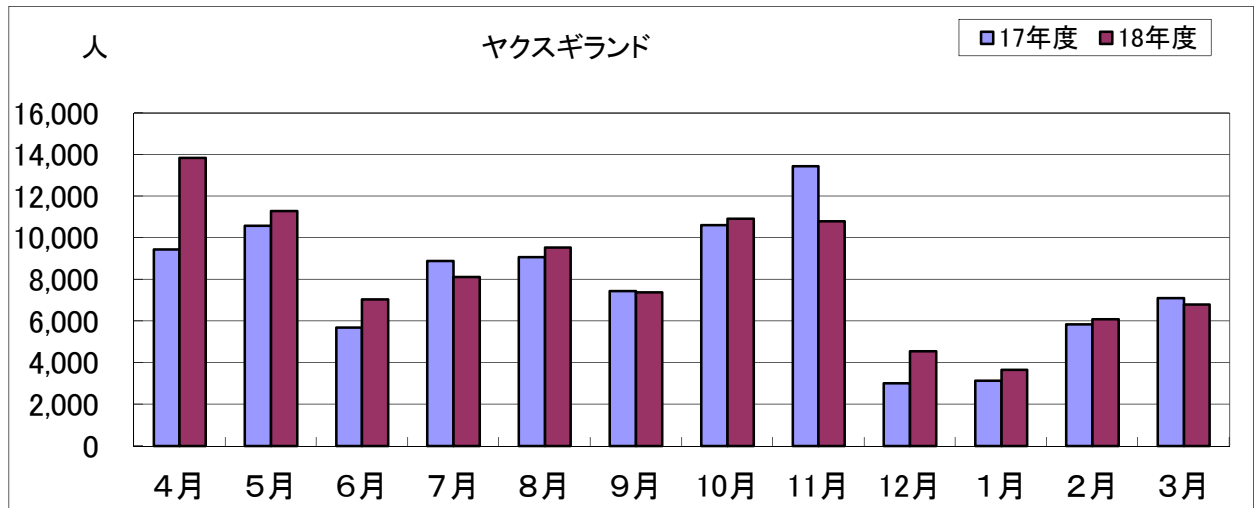

エ 月別利用者数(白谷地区)

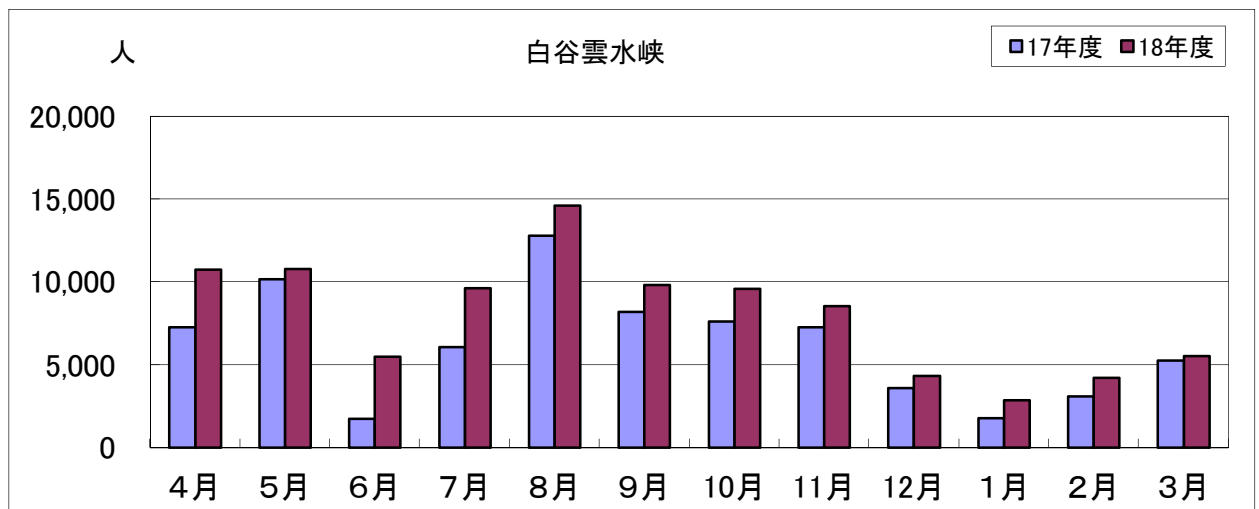

3 広報活動

(1) 保全センター所報「洋上アルプス」の作成

ア 作成の主旨

保全センターの業務の紹介や活動報告、屋久島の雨量観測データなどの情報を提供することにより地元施設や関係機関との密接な連携を図る。また、屋久島の生態、森林の役割、自然と人との共生のあり方などに関する普及啓発を行うとともに、屋久島世界自然遺産地域内での保全活動を紹介し、広く一般の理解と協力を深めるために作成。

イ 発行日

毎月5日に発行、1回発行部数 約1,300部

(2) セルフガイドブック「屋久島の森林」の発行

ア 作成の主旨

屋久島の歴史、自然、主要登山道等を紹介し、屋久島の森林に関する教育、啓発活動を行うため発行。

イ 販売

平成8年6月7日から販売開始

平成16年3月第三版販売開始……規格:B6版オールカラー印刷、93頁、一冊1,000円

ウ 販売場所

屋久島森林環境保全センター、ヤクスギランド、白谷雲水峡、屋久島森林組合等

エ 平成18年度販売部数

884冊

(3) ホームページ「保全センター紹介」を更新

インターネット上に掲載されている九州森林管理局ホームページの「保全センター紹介」を更新。

ア 紹介の主旨

「保全センター設置の目的」「組織図」「主な業務内容」「業務計画及び実績」等を写真入りで紹介し、屋久島自然遺産地域内での保全活動状況を広く一般の理解と協力を得るため。

イ アドレス

<http://www.kyusyu.kokuyurin.go.jp/syokai/hozentop2.html>

IV その他

1 保全センター保有図書一覧表

保管場所	分類	書名	著者	出版社
二階	歴史	江戸時代に於ける造林技術の史的研究	徳川 宗敬	西ヶ原刊行会
二階	歴史	語りつく戦後林政史	林政総合協議会	日本林業調査会
二階	歴史	語りつく戦後林政史	林政総合協議会	日本林業調査会
二階	歴史	樺太林業史	井原 国雄	農林出版株式会社
二階	歴史	国土緑化二十年の歩み	国土緑化推進委員会	同 左
二階	歴史	国土緑化運動十五年	国土緑化推進委員会	同 左
二階	歴史	国有林十年の歩み	農林省 林野庁	同 左
二階	歴史	国有林野地元利用状況調査の総括分析	林野庁 調査課	林野弘済会
二階	歴史	国有林労働運動史(第1巻)	林野庁	
二階	歴史	国有林労働運動史(第2巻)	林野庁	
二階	歴史	国有林労働運動史(第3巻)	林野庁	林野弘済会
二階	歴史	国有林労働運動史(第4巻)	林野庁	
二階	歴史	国有林労働運動史(第5巻)	林野庁	林野弘済会
二階	歴史	国有林労働運動史(第7巻,昭和39年)	林野庁	林野弘済会
二階	歴史	国有林労働運動史(第8巻,昭和40年)	林野庁	林野弘済会
二階	歴史	国有林労働運動史(第9巻,昭和41年)	林野庁	林野弘済会
二階	歴史	国有林労働運動史(第10巻,昭和42年)	林野庁	林野弘済会
二階	歴史	50年のあゆみ	鹿児島県林業試験場	林業試験場創立50周年記念事業協賛会
二階	歴史	三十五年のあゆみ	治山課35年の歩み編集委員会	熊本営林局治山課
二階	歴史	三十年の歩み	「三十年の歩み」編集委員会	日本林業土木株式会社
二階	歴史	三十年の歩み(林政統一30周年記念出版)	農林省,林業試験場九州支場	同 左
二階	歴史	森林国営保険制度史	林野庁	農林出版株式会社
二階	歴史	総合世界歴史辞典	井上 孝治,川崎 庸之,野原 四郎	時事通信社
二階	歴史	大正昭和林業史(上巻)	林業経済研究所	日刊林業新聞
二階	歴史	大正昭和林業史(下巻)	林業経済研究所	日刊林業新聞
二階	歴史	治山事業五十年史	社団法人 日本治山治水協会	同 左
二階	歴史	治山事業八十年史	社団法人 日本治山治水協会	同 左
二階	歴史	朝鮮・満州・台湾林業発達史論	萩野 敏雄	林野弘済会
二階	歴史	徳川時代に於ける林野制度の大要	林野庁	林野弘済会
二階	歴史	ドイツ森林経営史	小沢 今朝芳	日本林業調査会
二階	歴史	ドイツ林学者博	片山 茂樹	林業経済研究所
二階	歴史	日光杉並木300年の記録	鈴木柄馬	農林出版(株)
二階	歴史	日本山林史(保護林篇 上)	農学博士 遠藤 安太郎	日本山林史刊行会
二階	歴史	日本山林史(保護林篇 下)	農学博士 遠藤 安太郎	日本山林史刊行会
二階	歴史	日本政治百年史	金森 徳次郎,山浦 貢一	夕刊フクニチ新聞社
二階	歴史	日本パルプ工業40年史	谷口 潔	日本パルプ工業株式会社
二階	歴史	日本木材統制史	桑田 治	林野弘済会
二階	歴史	日本林業技術発達史(明治前)	日本学士院,日本科学史刊行会	日本学術振興会
二階	歴史	日本林業発達史(上巻)	林業発達史調査会	林野庁
二階	歴史	年輪(写真で語る一世紀)	熊本営林局	林野弘済会熊本支部
二階	歴史	農林行政史(第五巻 上)	農林大臣官房 総務課	財団法人 農林協会
二階	歴史	農林行政史(第五巻 下)	農林大臣官房 総務課	財団法人 農林協会
二階	歴史	北洋材経済史論	萩野 敏雄	林野弘済会
二階	歴史	明治林業史要	林学博士 松波 秀實	大日本山林会
二階	歴史	明治林業史要後編	林学博士 松波 秀 遺稿	大日本山林会
二階	歴史	林業技術史(地方林業編上 第1巻)	(林野庁)	日本林業技術協会
二階	歴史	林業技術の70年(会誌に見る日林協の歩み)	日本林業技術協会	同 左
二階	歴史	林業試験場六十年のあゆみ	農林省,林業試験場	同 左
二階	歴史	林政二十年史(戦後林政の歩み)	日本林業協会	同 左
二階	歴史	林土連三十年の歩み(林土連設立三十周年記念)	(青木 昭二)	日本林業土木連合協会
二階	歴史	林野地籍の沿革(続巻)	三枝 茂,飯島 浩	林野弘済会
二階	歴史	国有林労働運動史(第11巻)	林野庁	林野弘済会
二階	歴史	日本国有林の形成過程 第一巻	藤村重任	中央公論事業出版

書名	著者	出版社
経営・造林学 アカマツ林の施業	井上 由扶	日本林業技術協会
経営・造林学 亜高山地帯の造林技術	草下 正夫, 岡上 正夫, 松井 光昭	榎創文
経営・造林学 アスファルト舗装要綱(27版)	社団法人 日本道路協会	同 左
経営・造林学 新しい時代の林道	水利科学研究所	
経営・造林学 アメリカ合衆国の林業行政	奥原 日出男	林野共済会
経営・造林学 育林の生産構造	藤本 和洋	林野弘済会
経営・造林学 欧米の森林と自然保護政策	海谷 俊彦, 山本 武義	森林文芸社
経営・造林学 簡易舗装要綱(昭和54年版)	社団法人 日本道路協会	同 左
経営・造林学 環境修景論(緑化理論から計画まで)	近藤 公夫	地球社
経営・造林学 環境保全と緑化工技術	太田 重良, 堀江 保夫	榎創文
経営・造林学 環境緑化の手引	東堂行雄	(株)地球社
経営・造林学 官行造林概説	大久保 恭	日本林業技術協会
経営・造林学 官公庁工事の経理(上)	斉藤 信雄, 高柳 岸夫, 室屋 勇	行政監察協議会出版部
経営・造林学 間伐の考え方と実際	水田 輝弥	榎創文
経営・造林学 間伐の仕方, 出し方	峰屋 欣二	全国林業改良普及協会
経営・造林学 学校植林(その計画と管理)	斉藤 功	文教書院
経営・造林学 橋梁設計計算例及び解説	足立 洪, 加藤 信夫, 今村 浩三	工学出版部
経営・造林学 近世造林技術	田中 波慈女	日本林業技術協会
経営・造林学 技術, 経営, 特殊林産(林業大系第2冊)	片山 左又	榎朝倉書店
経営・造林学 経営管理のための国有林野会計	遠藤 一巳	(社)日本林業協会
経営・造林学 契約施工管理事務の手引き	林業土木研究会	榎林土運研究社
経営・造林学 ケヤキ林の育成法	大阪営林局 森林施業研究会	
経営・造林学 現場写真のとりかた	大沢 裕夫	榎林土運研究社
経営・造林学 航空写真測量	木本 氏房	日本林業技術協会
経営・造林学 構造力学	西 賢考, 池内 巖, 扶持本 政義	日本林道協会
経営・造林学 恒続林思想	アルフレート・メーラ 平田 慶吉 譯	岩波書店
経営・造林学 高密度林道網計画と施工	青木 信三	榎創文
経営・造林学 高密度路網による森林施業試験事業区改定のための調査報告	青木 信三, 緒方 吉賢, 高橋 正佑	熊本営林局企画室
経営・造林学 公有林野政策とその現状	真貝 竜太郎	榎官廳新聞社
経営・造林学 国産材振興と国有林材の販売	国有林材研究会	日本林業調査会
経営・造林学 国有財産法精解	塚本 考次郎	財団法人 大蔵財務協会
経営・造林学 国有財産台帳と決算の実務	根本 貞夫	財団法人 大蔵財務協会
経営・造林学 国有林業事業における 生産管理	野上 法次	林野弘済会
経営・造林学 国有林の経営計画	熊本営林局計画課長 子権 弘之	榎朝倉書店
経営・造林学 国有林分収育林制度の解説	国有林分収育林制度研究会	地球社
経営・造林学 国有林野の活用実務必携(昭和56年版)	林野庁	千代田出版株式会社
経営・造林学 平成3年度: 国有林野事業の改善の推進状況	林野庁	
経営・造林学 平成4年度: 国有林野事業の改善の推進状況	林野庁	
経営・造林学 平成5年度: 国有林野事業の改善の推進状況	林野庁	
経営・造林学 コルゲートメタルカルパート・マニュアル	林野庁	
経営・造林学 コンクリート工事の検査	鈴木 喬	社団法人 土質工学会
経営・造林学 コンクリートブラクテス(施工・配合・管理)	野上 又二郎, 石井 義勝	大村書店
経営・造林学 新・コンクリート工事の実際	菊本 幸雄	吉井書店
経営・造林学 合理的林道網計画	竹内 一雄	林業土木コンサルタンツ
経営・造林学 採穂(種)圖書虫と防除	林業土木コンサルタンツ	同 左
経営・造林学 砂防工学原論(第3版)	加辺 正明	農林出版(株)
経営・造林学 山林史上より観たる 東北文化の研究(一名東北山林史)	伏谷 伊一	地球出版部
経営・造林学 椎茸の生産と流通	遠藤 安太郎	日本山林史研究会
経営・造林学 昭和54年版 林道必携(事業編)	吉良 今朝芳	農林出版部
経営・造林学 昭和56年度会計実施検査提出調書	夏目 正	農林出版株式会社
経営・造林学 針葉樹のタネ(生産と管理)	熊本営林局	
経営・造林学 森林穿孔虫と腐朽菌図説	大沢 準二	地球出版部
経営・造林学 森林気象学	農林省林業試験場北海道支場	社団法人 北方林業会
経営・造林学 森林経理	原田 泰	榎朝倉書店
経営・造林学 森林経理考(主として国有林野経営規程を中心として)	片山 茂樹, 田中 祐一	林野弘済会
経営・造林学 森林経理学	野村 進行	農林出版株式会社
経営・造林学 森林航測ハンドブック	井上 由扶	地球社
経営・造林学 森林生態学講義	しんりんこうそく	日本林業技術協会
経営・造林学 森林施業の手引	河田 杰	榎養賢堂
経営・造林学 森林測定法	熊本営林局(技術開発室)	
経営・造林学 例解森林調査の実務	西沢 正久	地球出版部
経営・造林学 森林調査詳説	森林調査研究会	地球出版部
経営・造林学 森林づくりのいろいろ(分収造林・分収育林の事例集)	木梨 謙吉	農林出版株式会社
経営・造林学 森林土壌の調べ方とその性質	林野庁	
経営・造林学 森林土木構造物標準設計	森林土木研究会	林野共済会
経営・造林学 森林土木構造物 標準設計解説書(Ⅰ)	林業土木コンサルタンツ	同 左
経営・造林学 森林土木構造物 標準設計解説書(Ⅱ)	土質工学会 コルゲートハイブ 研究委員会	
経営・造林学 森林の景観施業	しんりんどぼくこう2	林業土木コンサルタンツ
経営・造林学 森林の公益的効果	片岡 秀夫	日本林業調査会
経営・造林学 森林の保全と山村振興	松尾 晃洋	水利科学研究所
経営・造林学 森林の流域管理システム	森林保全研究会	日本治山治水協会
経営・造林学 森林病虫害等防除必携(改訂版)	林野庁, 林業制度研究会	榎日本林業調査会
経営・造林学 森林風景計画	しんりんびょう	全国森林病虫害防除協会
経営・造林学 森林保護学	田村 剛	成美堂書店
経営・造林学 森林レクリエーションガイド(国有林野内スキー場)	四手井 網英	榎朝倉書店
経営・造林学 地山の掘削の作業指針(第1巻)	林野庁 業務第二課	
経営・造林学 地山の掘削の作業指針(第2巻)	建設業労働災害防止協会	
経営・造林学 図説 樹病診断法	建設業労働災害防止協会	
経営・造林学 樹病学と木材腐朽論	伊藤 一雄	農林出版株式会社
経営・造林学 樹病学	北島 君三	榎養賢堂
経営・造林学 樹木害虫総目録	千葉 修	地球出版部
経営・造林学 図説 樹木学(針葉樹編)	樹木害虫総目録	渡邊福壽
経営・造林学 樹木のふやし方(タネ, ホリから苗木まで)	矢頭 敏	(株)朝倉書店
経営・造林学 生活環境保全林ハンドブック	関西地区林業試験研究機関連絡協議会育苗部会	榎林業新聞社
経営・造林学 製品生産事業関係帳票の解説	鈴木 郁雄	地球社
経営・造林学 製品生産事業の改善努力と成果	せいひん	スリーエム研究会
経営・造林学 世界の森林資源	せいひんせいさんじ	スリーエム研究会
経営・造林学 世界草地改良図説	山崎 慶一	森林資源総合対策協議会
経営・造林学 図説 接木繁殖法(林業大系第4冊)	牧野 忠夫	高陽書院
経営・造林学 セメントコンクリート舗装要領(4版)	小野 陽太郎	榎朝倉書店
経営・造林学 繭虫のはなし	せめんと	日本道路協会
経営・造林学 早期育成林業(森林資源総合対策協議会編)	横尾 多美男	日本林業技術協会
経営・造林学 素材・製材等の日本農林規格解説並に材積表	光森 勇雄	産業図書株式会社
経営・造林学 素材生産請負契約の実務	森田 哲郎	全国木材協同組合連合会
経営・造林学 ソ連邦の林業と林政	森好弘	日本林業調査会
経営・造林学 造林学随想	塩谷 勉	林野共済会
経営・造林学 造林立地学入門	中村 賢太郎	地球出版株式会社
経営・造林学 新 造林学	山田 昌一	農林出版株式会社
経営・造林学 造林技術の実行と成果	佐藤 敬二	地球出版部
経営・造林学 改訂 図説 造林技術	造林技術編纂会	造林技術研究会
経営・造林学 造林実験營林書 実験結果報告書(昭和55年度)	造林技術研究会	日本林業調査会
経営・造林学 造林投資の考え方(特に国有林を中心として)	都城営林署	
経営・造林学 造林の初期管理における省力技術の体系(基礎資料)	山内健雄	日本林業技術協会
経営・造林学 対数表(丸善)	熊本営林局	
経営・造林学 択伐的施業と樹下植探	たいすうひょう	丸善
経営・造林学 第1次施業管理計画書 計画期間(自:平成5.4.1~至:平成8.3.31)	熊本営林局 技術開発委員会	
経営・造林学 第八次治山事業五箇年計画(平成4年度~平成8年度)	熊本営林局 計画課	
経営・造林学 大規模林道開発と地域開発	林業土木研究会	日本治山治水協会
経営・造林学 地位指数調査の実験	林野庁	榎林土運研究社
経営・造林学 治山・林道事業における木材の使用事例集	渡辺 定元, 田中 正則, 若月 勇	日本林業調査会
経営・造林学 治山計画と実行	林道研究会	日本林道協会
経営・造林学 治山全体調査(第3部)の進め方	林野庁	日本治山治水協会
経営・造林学 治山普及の記録	大沢 祐夫	榎林土運研究社
経営・造林学 天然林施業と複層林施業(その考え方と実際)	萩原 貞夫	日本治山治水協会
経営・造林学 電気と油圧の知識(林業機械シリーズ第55集)	日本林業調査会	
経営・造林学 都市林	林業機械化協会	社団法人 林業機械化協会
経営・造林学 道路円曲線法(第9版)	(財)林業経営研究所	農林出版株式会社
経営・造林学 道路曲線法(第3版)	どうろえん	
	竹内 一雄	林業土木コンサルタンツ

書名	著者	出版社
経営・造林学 道路土工・軟弱地盤対策工指針(14版)	社団法人 日本道路協会	同 左
経営・造林学 道路土工・のり面工・斜面安定工指針(9版)	社団法人 日本道路協会	同 左
経営・造林学 道路土工・排水工指針(12版)	社団法人 日本道路協会	同 左
経営・造林学 道路土工・土質調査指針(12版)	社団法人 日本道路協会	同 左
経営・造林学 道路土工・擁壁・カルハート・仮設構造物工指針(18版)	社団法人 日本道路協会	同 左
経営・造林学 道路橋示方書・同解説(Ⅰ・共通編 Ⅱ・鋼橋編)	社団法人 日本道路協会	同 左
経営・造林学 道路標識設置基準・同解説(8版)	社団法人 日本道路協会	同 左
経営・造林学 土止の支保工組立等の作業指針(第1巻)	森林土木研究会	同 左
経営・造林学 日本国有林の形成課程	藤村 重任	株式会社 林業調査会
経営・造林学 日本主要樹種林分 収獲表	早尾 丑磨	株式会社 林業調査会
経営・造林学 日本の治山	林野庁	日本治山治水協会
経営・造林学 日本の治山	林野庁	日本治山治水協会
経営・造林学 日本の林業と農山村経済の更正(奥附)	渡辺 全	株式会社 林業調査会
経営・造林学 日本林業の現状(Ⅱ造林保護)	石谷 憲男	地球出版(株)
経営・造林学 日本林業の進路をさぐる(Ⅰ)	半田 良一・森田 学	日本林業協会
経営・造林学 日本林業の現状(5観光と自然保護)	石谷 憲男	地球出版株式会社
経営・造林学 日本林野入会権論	遠藤 治一郎	林野共済会
経営・造林学 農業要覧	のうやく	サンケイ化学(株)
経営・造林学 農林航空技術ハンドブック	農林航空技術ハンドブック編集委員会	地球出版株式会社
経営・造林学 葉枯らし乾燥	全国林学改良普及協会	全国林業改良普及協会
経営・造林学 訂正 標準林学講義	園部 一郎・三浦 伊八郎	地球出版株式会社
経営・造林学 肥料木と根粒菌	植村誠次	地球出版(株)
経営・造林学 風倒木・間伐材等利用事例集	風倒木・間伐材等利用開発研究会	株式会社 マルチサービス
経営・造林学 複層林の施業技術	日本林業技術協会	同 左
経営・造林学 複層林施業の事例と実行手順	熊本営林局 計画課	同 左
経営・造林学 平成5年版 林道必携(設計編)	林道研究会	日本林道協会
経営・造林学 平成6年版 林道必携(設計編)	林道研究会	日本林道協会
経営・造林学 保安林政策100年の変遷	仰木 重蔵	日本林業技術協会
経営・造林学 松くい虫の分類と天敵の手引	安永 邦雄	熊本営林局
経営・造林学 松くい虫被害対策制度の解説	林野庁	全国森林病虫害防除協会
経営・造林学 松くい虫の謎を解く(松を枯らす材線虫と土水母)(再版)	伊藤 一雄	農林出版(株)
経営・造林学 水資源と森林行政	天野 義治	株式会社 林業調査会
経営・造林学 密度管理	安藤 貴	農林出版(株)
経営・造林学 南九州における広葉樹林の森林施業について(特に天然林施業を中心に)	熊本営林局 計画課	同 左
経営・造林学 民有林直轄治山事業概要(全国版)	林業土木コンサルタンツ	同 左
経営・造林学 木材貿易の知識	林野庁	同 左
経営・造林学 木材工業便覧	斎藤 美富	同 左
経営・造林学 木材需給と木材工業の現状(昭和56年版)	林野庁	同 左
経営・造林学 木材需給と木材工業の現状(昭和57年版)	林野庁	同 左
経営・造林学 木材需給と木材工業の現状(昭和58年版)	林野庁	同 左
経営・造林学 木材需給と木材工業の現状(昭和59年版)	林野庁	同 左
経営・造林学 木材需給と木材工業の現状(63年版)	林野庁	同 左
経営・造林学 木材理学総論	渡辺 治人	株式会社 林業調査会
経営・造林学 やさしい林野測量の実務	黒田 清三郎	同 左
経営・造林学 有用広葉樹の知識(育てかたと使いかた)	林業科学技術振興所	同 左
経営・造林学 予算執行の基準	井上 鼎	株式会社 林業調査会
経営・造林学 緑化木の病害虫見分け方と防除薬剤	りんぎょうはく	同 左
経営・造林学 理論・技術 木炭と加工炭(林業大系第3冊)	内田 憲	同 左
経営・造林学 改訂 林業害虫防除論(上巻)	井上 元則	地球出版株式会社
経営・造林学 林業害虫防除論(下巻Ⅰ)	井上 元則	地球出版(株)
経営・造林学 林業機械の基礎知識(林業技術者のために第54集)	林業機械化協会	社団法人 林業機械化協会
経営・造林学 林業企業形態論	野村 進行	株式会社 林業調査会
経営・造林学 林業技術の現状と展望	スリーエム研究会	同 左
経営・造林学 林業技術者のための特用樹の知識	りんぎょうじゅつしや	日本林業技術協会
経営・造林学 林業経営経済学	野村 進行	株式会社 林業調査会
経営・造林学 林業経営と更新技術	坂口 勝美	日本林業調査会
経営・造林学 林業経営経済学	野村 進行	株式会社 林業調査会
経営・造林学 林業経営計算	篠田 六郎	株式会社 林業調査会
経営・造林学 林業経営経済学	ケルハント・スパイゲル 有賀 美彦・中村 三省 訳	地球出版株式会社
経営・造林学 林業経済論	野村 勇	(財)林野共済会
経営・造林学 林業診断	柳下 鋼造	農林出版(株)
経営・造林学 林業実務叢書(財政法及び会計法 第1輯)	林野庁	(財)林野共済会
経営・造林学 林業事業体ハンドブック(全面改訂版)	りんぎょうじゅつしや	スリーエム研究会
経営・造林学 林業実務と実習	三浦 伊八郎	地球出版株式会社
経営・造林学 林業政策論	甲斐 原一郎	林野共済会
経営・造林学 森林政策原論	松島 良雄・小沢 今朝芳	日本林業調査会
経営・造林学 林業政策(上巻)	園部 一郎	(合)西ヶ原刊行会
経営・造林学 林業政策の理論(下巻)	甲斐 原一郎	日本林業調査会
経営・造林学 林業生産マンの実務	りんぎょうせいさん	スリーエム研究会
経営・造林学 林業統計要覧(1977)	りんぎょうとうけい	林野弘済会
経営・造林学 林業土木監督員必携(第3版)	熊本営林局	熊本林業土木協会
経営・造林学 林業土木学	日本林道協会	同 左
経営・造林学 林業土木業務必携(林道編)	国有林 林道研究会	株式会社 林業調査会
経営・造林学 林業土木現場必携(林道編)	林業土木研究会	株式会社 林業調査会
経営・造林学 林業土木・工事の施工管理	林業土木研究会	同 左
経営・造林学 林業土木の設計から完成まで	加藤 誠平	産業図書株式会社
経営・造林学 林業土木ハンドブック	品川 正義・川路 三郎	千代田出版株式会社
経営・造林学 林業土木ハンドブック	松本 広治・村本 正昭	千代田出版株式会社
経営・造林学 林業土木ハンドブック	高村 舜介・田丸 正	千代田出版株式会社
経営・造林学 林業土木ハンドブック	山口 岩介	千代田出版株式会社
経営・造林学 林業土木ハンドブック	山口 岩介	千代田出版株式会社
経営・造林学 林業の安全(その考え方と進め方)	山谷	株式会社 林業調査会
経営・造林学 林業百科事典	日本林業技術協会	丸善株式会社
経営・造林学 林業用除草剤選択の手引	りんぎょうよう	林業薬剤協会
経営・造林学 林業労働図説(素材生産編)	藤林 誠・辻 隆道	地球出版株式会社
経営・造林学 林業労働図説(種苗・育林・撫育編)	藤林 誠・辻 隆道	地球出版株式会社
経営・造林学 林産物価格論	野村 勇	林野弘済会
経営・造林学 林産物価格論	野村 勇	(財)林野共済会
経営・造林学 改訂 林政学概要	島田 錦蔵	地球出版株式会社
経営・造林学 林地除草剤の実際	林業薬剤協会	同 左
経営・造林学 林道設計	竹内 一雄	林業土木コンサルタンツ
経営・造林学 林道の機能と林道事業	建設業労働災害防止協会	日本林業調査会
経営・造林学 林野火災ハンドブック	公平 秀蔵・中沖 豊	株式会社 林業調査会
経営・造林学 林野火災の警防戦術	消防庁(消防課・地域防災課)	株式会社 林業調査会
経営・造林学 わかりやすい造林の基礎知識	山内 健雄	株式会社 林業調査会
経営・造林学 林業の安全と人間工学	辻 隆道	株式会社 林業調査会
経営・造林学 樹木社会学	渡邊 定元	財団法人 東京大学出版会
経営・造林学 広葉樹人工造林の手引き	熊本営林局	同 左
経営・造林学 続・森林とともに	近藤 助	近藤先生遺徳顕彰会
経営・造林学 森林の流通管理システム	林業制度研究会編	(株)日本林業調査会
経営・造林学 私たちの森林	同 左	(社)日本林業技術協会
経営・造林学 造園修景積算マニュアル	風間 伸造	(財)建設物価調査委員会

統計	鹿児島県林業統計(平成3年度)	鹿児島県	林務水産部	
統計	鹿児島県林業統計(平成4年度)	鹿児島県	林務水産部	
統計	鹿児島県林業統計(平成5年度)	鹿児島県	林務水産部	
統計	熊本営林局事業統計書(昭和43年)	熊本営林局		同 左
統計	熊本営林局事業統計書(昭和45年)	熊本営林局		同 左
統計	熊本営林局事業統計書(昭和46年)	熊本営林局		同 左
統計	熊本営林局事業統計書(昭和47年)	熊本営林局		
統計	熊本営林局事業統計書(昭和48年)	熊本営林局		
統計	熊本営林局事業統計書(昭和49年)	熊本営林局		
統計	熊本営林局事業統計書(昭和50年)	熊本営林局		
統計	熊本営林局事業統計書(昭和51年)	熊本営林局		
統計	熊本営林局事業統計書(昭和52年)	熊本営林局		
統計	熊本営林局事業統計書(昭和53年)	熊本営林局		
統計	熊本営林局事業統計書(昭和54年)	熊本営林局		
統計	熊本営林局事業統計書(昭和55年)	熊本営林局		
統計	熊本営林局事業統計書(昭和56年)	熊本営林局		
統計	熊本営林局事業統計書(昭和57年)	熊本営林局		
統計	熊本営林局事業統計書(昭和58年)	熊本営林局		
統計	熊本営林局事業統計書(昭和59年)	熊本営林局		
統計	熊本営林局事業統計書(昭和60年)	熊本営林局		
統計	熊本営林局事業統計書(昭和61年)	熊本営林局		
統計	熊本営林局事業統計書(昭和62年)	熊本営林局		
統計	熊本営林局事業統計書(昭和63年)	熊本営林局		
統計	熊本営林局事業統計書(平成元年)	熊本営林局		
統計	熊本営林局事業統計書(平成2年)	熊本営林局		
統計	熊本営林局事業統計書(平成3年)	熊本営林局		
統計	熊本営林局事業統計書(平成4年)	熊本営林局		
統計	熊本営林局事業統計書(平成5年)	熊本営林局		
統計	熊本営林局事業統計書(平成6年)	熊本営林局		
統計	国有林野事業統計書(時系列版)	林野庁		
統計	全国林業者総覧	(株)林材新聞社		同 左
統計	第27次 昭和50年度国有林野事業統計書(昭和49年度)	林野庁		
統計	第28次 昭和51年度国有林野事業統計書(昭和50年度)	林野庁		
統計	第29次 昭和52年度国有林野事業統計書(昭和51年度)	林野庁		
統計	第30次 昭和53年度国有林野事業統計書(昭和52年度)	林野庁		
統計	第31次 昭和54年度国有林野事業統計書(昭和53年度)	林野庁		
統計	第33次 昭和56年度国有林野事業統計書(昭和55年度)	林野庁		
統計	第34次 昭和57年度国有林野事業統計書(昭和56年度)	林野庁		
統計	第35次 昭和58年度国有林野事業統計書(昭和57年度)	林野庁		
統計	第36次 昭和59年度国有林野事業統計書(昭和58年度)	林野庁		
統計	第37次 昭和60年度国有林野事業統計書(昭和59年度)	林野庁		
統計	第38次 昭和61年度国有林野事業統計書(昭和60年度)	林野庁		
統計	第39次 昭和62年度国有林野事業統計書(昭和61年度)	林野庁		
統計	第41次 平成元年国有林野事業統計書(昭和63年度)	林野庁		
統計	第42次 平成2年度国有林野事業統計書(平成元年度)	林野庁		
統計	第43次 平成3年度国有林野事業統計書(平成2年度)	林野庁		
統計	第44次 平成4年度国有林野事業統計書(平成3年度)	林野庁		
統計	第45次 平成5年度国有林野事業統計書(平成4年度)	林野庁		
統計	第46次 平成6年度国有林野事業統計書(平成5年度)	林野庁		
統計	鳥獣関係統計(1988)	環境庁		環境庁自然保護局野生生物課
統計	鳥獣関係統計(1989)	環境庁		環境庁自然保護局野生生物課
統計	鳥獣関係統計(1990)	環境庁		環境庁自然保護局野生生物課
統計	都道府県別林業総覧	地域林業研究会		地球出版株式会社
統計	統計かみやく 8年度版	上屋久町		屋久島新生社印刷
統計	平成8年度版 統計 やく	鹿児島県 屋久町		
統計	統計 かみやく 平成8年度版	鹿児島県上屋久町		屋久島新生社印刷
統計	統計 かみやく 平成7年度版	鹿児島県上屋久町		屋久島新生社印刷
統計	統計 かみやく 平成10年度版	鹿児島県 上屋久町		洲上印刷株式会社
統計	平成11年度版 統計 やく	鹿児島県 屋久町		秀巧社印刷
統計	平成10年度 統計 やく	鹿児島県屋久町		秀巧社印刷
統計	平成10年度 統計 やく	鹿児島県屋久町		秀巧社印刷
統計	平成9年度 年報 第26号	農林水産省 林野庁 林木育種センター 九州育種場	(有) ひかりプリント	
統計	統計 かみやく 平成11年度版	鹿児島県上屋久町		洲上印刷株式会社
統計	九州森林管理局事業統計書(平成11年度)	九州森林管理局		(有)さかき印刷
統計	治山 三月号	治山研究会		
統計	治山 1996 5月号	治山研究会		
統計	治山 1996 9月号	治山研究会		
統計	治山 1996 8月号	治山研究会		
統計	治山 1996 6月号	治山研究会		
統計	治山 1996 4月号	治山研究会		
統計	尾鷲林業	三重県紀北県民局尾鷲農林水産事務所		
統計	農林水産統計速報 製材統計	農林水産省統計情報部		
統計	治山 1996 7月号	治山研究会		
統計	平成7年度 公務災害統計表	熊本営林局		
統計	統計 かみやく 平成7年度版	鹿児島県上屋久町		
統計	平成7年度 鹿児島県林業統計	鹿児島県林務水産部		
統計	第49次 平成9年度国有林野事業統計書	林野庁		
統計	第51次 平成11年度国有林野事業統計書(平成10年度)	林野庁		
統計	平成9年度 公務災害統計表(付) 通勤災害統計表	熊本営林局		
統計	平成9年度 国有林野事業労働災害統計書(付) 通勤災害統計表	林野庁厚生課		
統計	平成11年度 公務災害統計表(付) 通勤災害統計表	九州森林管理局		
統計	平成11年度 公務災害統計表(付) 通勤災害統計表	九州森林管理局		
統計	平成11年度 公務災害統計表(付) 通勤災害統計表	九州森林管理局		
統計	平成10年度 国有林野事業労働災害統計書(付) 通勤災害統計表	林野庁福利厚生室		
統計	平成10(1998)年度 鳥獣関係統計	環境庁自然保護局		
統計	熊毛の林業	鹿児島県熊毛支庁		
統計	統計 かみやく 平成8年度版	鹿児島県上屋久町		
統計	平成11年度版 統計 やく	鹿児島県屋久町		
統計	平成11年度 国有林野事業労働災害統計書(付) 通勤災害統計表	林野庁福利厚生室		
統計	平成11年度 国有林野事業労働災害統計書(付) 通勤災害統計表	林野庁福利厚生室		
統計	平成5年度版 統計 やく	鹿児島県屋久町		
統計	平成12年度版統計やく	屋久町		屋久町役場企画調整課
統計	平成12年度版統計やく	屋久町		屋久町役場企画調整課
統計	第52次平成12年度国有林野事業統計書	林野庁		
統計	平成12年度 鹿児島県林業統計	鹿児島県林務水産部		
統計	平成13年度 森林・林業振興施策の概要	鹿児島県林務水産部		
統計	統計かみやく平成12年度版	鹿児島県上屋久町		
統計	平成12年度年報 第29号	独立行政法人 林木育種センター九州育種場		
統計	平成13年九州森林管理局事業統計書(平成12年度)	九州森林管理局		
統計	平成11年(1999)年度 鳥獣関係統計	環境省自然環境局		
統計	平成12(2002)年度 鳥獣関係統計	環境省自然環境局		
統計	平成13年度 鹿児島県林業統計	鹿児島県林務水産部		
統計	平成12年度 公務災害統計表(付) 通勤災害統計表	九州森林管理局		
統計	平成13年度 公務災害統計表(付) 通勤災害統計表	九州森林管理局		
統計	平成14年 九州森林管理局事業統計書(平成13年度)	九州森林管理局		
統計	第54次 平成14年度国有林野事業統計書(平成13年度)	林野庁		
統計	平成12年度 国有林野事業労働災害統計書(付) 通勤災害統計表	林野庁福利厚生室		
統計	平成13年度 国有林野事業労働災害統計書(付) 通勤災害統計表	林野庁福利厚生室		
統計	統計 かみやく 平成13年度版	鹿児島県上屋久町		
統計	平成14年度版 統計やく	鹿児島県屋久町		
統計	平成14年度 公務災害統計表			
統計	平成14年度 国有林野事業労働災害統計書(付) 通勤			
統計	第48次 平成8年度国有林野事業統計書			
統計	第50次 平成10年度国有林野事業統計書			
統計	平成8年度 国有林野事業労働災害統計書			
統計	平成7年度 鳥獣関係統計書			
統計	平成9年度 鳥獣関係統計書			
統計	平成10年度 鹿児島県林業統計			

保管場所 分類 1

統計 平成11年度 鹿児島県林業統計
統計 平成14年度 鹿児島県林業統計
統計 平成15年 九州森林管理局事業統計書

名

著

者

出

版

社

九州森林管理局

保管場所	分類	書名	著者	出版社
	1			
機械		秋田の伐木運材	加島 繁太郎, 清水 利久	日本木材加工技術協会
機械		秋田の林業と木材業	あきたのりんぎょう	時事通信社秋田支局
機械		改訂 集材機架線作業の実務 林業機械シリーズ NO 73	かいていしゅうぎょう	林業機械化協会
機械		改訂 林業機械ハンドブック	かいていりんぎょう	スリーエム研究会
機械		改訂 わかりやすいチェーンソー工学(上) 林業機械シリーズ NO 43	山中 英司	林業機械化協会
機械		改訂 わかりやすいチェーンソー工学(下) 林業機械シリーズ NO 44	山中 英司	林業機械化協会
機械		架空索の理論とその応用	堀 高夫, 村山 茂明	懶地球社
機械		機械化による効率的な間伐作業の進め方 林業機械シリーズ NO 75	きかい	林業機械化協会
機械		機械化ビジョン	きかいしゅうぎょう	全国林業改良普及協会
機械		機械集材装置の点検基準と解説	林業機械化推進研究会	全国集運材架線技士協会
機械		高性能林業機械による新たな作業システムの確立に関する調査	林野庁	
機械		高密度路網営林法	林野庁	日本林道協会
機械		小型チェーンソー機関取扱解説(昭和13年増補改訂版)	手島 重朝	熊本営林局 研修会
機械		合 板	「合版」編集委員会	日本合板工業組合
機械		写真と図で学ぶ正しい作業のやり方(伐木造材から集運材まで)	しゃしんと	スリーエム研究会
機械		集材機主索の設計数値表	上田 実・柴田 順一	日本林業技術協会
機械		集材機作業基準・解説 集材機作業要領・解説 林業機械シリーズ NO 66	しゅうぎょう	林業機械化協会
機械		集材機とその付属器具 林業機械シリーズ NO 61	しゅうぎょう	林業機械化協会
機械		集材方法の事例集(これからの森林施業のために)	しゅうぎょう	林業機械化協会
機械		図説集材機索張法 林業機械シリーズ NO 56	しゅうぎょう	林業機械化協会
機械		選抜美用伐出技術 林業機械シリーズ NO 81	せんぱつ	林業機械化協会
機械		造林作業基準・造林機械取扱要領・除草剤作業基準・林地除草剤使用基準解説 林業機械シリーズ NO 76	ぞうりんさぎょう	林業機械化協会
機械		続・林業技術の現状と展望	ぞく	スリーエム研究会
機械		タワーヤーダとその作業 林業機械シリーズ NO 80	たわーやーだー	林業機械化協会
機械		低コスト木材生産をめざして(提言と実行事例) 林業機械シリーズ NO 79	ていこすと	林業機械化協会
機械		伐木運材図説	関谷 文彦	賢文館
機械		伐木・運材の経営と技術	三品 忠男, 有馬 考昌	地球出版㈱
機械		伐木造材作業基準・解説 林業機械シリーズ NO 68	ばつぼくぞうぎ	林業機械化協会
機械		非皆伐施業における効率的搬出法 林業機械シリーズ NO 78	ひかいばつ	林業機械化協会
機械		ブルドーザーによる傾斜階段造林地造成に関する調査研究報告書	熊本営林局	
機械		林業架線作業の安全	りんぎょうかせん	林業労働災害防止協会
機械		林業機械ハンドブック	りんぎょうかいかい	スリーエム研究会
機械		(林業機械取扱のための)新版 法令の手引 林業機械シリーズ NO 67	りんぎょうかいかい	林業機械化協会
機械		(林業機械取扱のための)法令の手引 林業機械シリーズ NO 60	りんぎょうかいかい	林業機械化協会
機械		林業機械便覧(1991)	りんぎょうかいかい	林業機械化協会
機械		林業作業測定の進め方	辻 隆道, 渡辺 庄三郎	地球出版㈱
機械		林業・林産業活性化のための 身近な最新技術事例集	林業技術開発普及研究会	日本林業調査会
機械		ワイヤーロープとその取扱い方 林業機械シリーズ NO 46	わいー	林業機械化協会

保 管 場 所	分 類	書 名	著 者	出 版 社
	法律・通達	安全関係通達集	国有林野事業安全管理研究会	林業業労災防止協会
	法律・通達	安全関係通達集(昭和58年3月)	熊本営林局福利更正課	
	法律・通達	営林署の管理者(参考資料 NO 23)	熊本営林局	
	法律・通達	延納事務提要	熊本営林局	
	法律・通達	鹿児島県交通実務法令集	かごしまけん	鹿児島県警察本部交通部
	法律・通達	官庁契約法	米田一男	大村書店
	法律・通達	官庁契約法精解	米田一男	(財団法人)大蔵財務協会
	法律・通達	基幹作業職員制度の解説	林野労務研究会	林野弘済会
	法律・通達	企業財務ハンドブック	河野 豊弘 染谷 恭次郎 諸井 勝之助	丸善株
	法律・通達	計算証明関係法令通達集	林野庁業務部経理課	
	法律・通達	計算証明関係法令通達集(昭和46年11月)	林野庁 業務部経理課	
	法律・通達	契約 不当経理(Ⅰ)	井上 鼎	行政監察協議会出版部
	法律・通達	契約 契約実務(Ⅱ)	児玉 末吉 五十嵐 六郎	行政監察協議会出版部
	法律・通達	契約書式集(造林 製品生産事業関係)	熊本営林局	
	法律・通達	契約書式集	熊本営林局	
	法律・通達	経理事務指導調査要領(昭和49年度)	熊本営林局経理課	
	法律・通達	経理事務提要(物品管理編)	熊本営林局	
	法律・通達	経理事務提要(計算証明編)	熊本営林局	
	法律・通達	経理事務提要(調達編)	熊本営林局	
	法律・通達	経理事務提要(日額旅費編)	熊本営林局	
	法律・通達	経理事務提要(支出編)	熊本営林局	
	法律・通達	経理事務提要(計算証明編)	熊本営林局	
	法律・通達	経理事務提要(債権管理 収入編)	熊本営林局	
	法律・通達	決算事務取扱細則	林野庁	
	法律・通達	決算事務取扱細則	林野庁	
	法律・通達	決算事務取扱細則	林野庁	
	法律・通達	現代会計学体系(第Ⅰ巻)	横浜市立大学会計学研究室	同文館出版株
	法律・通達	現代会計学体系(第Ⅱ巻)	横浜市立大学会計学研究室	同文館出版株
	法律・通達	公会計基本法逐条注釈(上)	大澤 實	全国会計職員協会
	法律・通達	公会計基本法逐条注釈(中)	大澤 實	全国会計職員協会
	法律・通達	購買改善のやり方(VA研究)参考資料 NO 20	熊本営林局	
	法律・通達	国有林経営講座(経理)	横 重博	千代田出版株
	法律・通達	国有林分収育林関係通達集(昭和60年3月)	林野庁 業務第二課	
	法律・通達	国有林野会計の債権管理(上)	曾根 省吾	地球出版株
	法律・通達	国有林野会計の債権管理(下)	曾根省吾	地球出版株
	法律・通達	国有林野関係通達集<組織・人事・更正編>(昭和56年版)	こくゆうりんやかんけいつうたつ1	林野弘済会
	法律・通達	国有林野関係通達集<労働編>(平成2年版)	こくゆうりんやかんけいつうたつ3	林野弘済会
	法律・通達	国有林野関係通達集<経理編>(平成3年版)	こくゆうりんやかんけいつうたつ4	林野弘済会
	法律・通達	国有林野経営規程の運用上の取扱いについて	熊本営林局	
	法律・通達	国有林野経営規程の運用上の取扱いについて	熊本営林局	
	法律・通達	国有林野経営規程の解説	林野庁	地球出版(株)
	法律・通達	国有林野産物販売関係通達集(平成7年2月)	林野庁 販売推進室	
	法律・通達	国有林野事業職員安全管理規程附属様式及び同記載要領	林野庁	
	法律・通達	国有林野事業特別会計法令集	林野庁経理課	
	法律・通達	国有林野事業特別会計物品管理事務質疑応答集	林野庁経理課物品管理班	
	法律・通達	国有林野事業特別会計 経理規程の解説	林野庁	株大成出版社
	法律・通達	国有林野事業特別会計 経理規程の解説	林野庁	株大成出版社
	法律・通達	国有林野事業 林業事業ハンドブック	スリーエム研究会	同 左
	法律・通達	国有林野の活用に関する公表及び通達(昭和52年3月)	林野庁 管理課	
	法律・通達	国有林野の産物 売払規程解説	横 重博	千代田出版株
	法律・通達	国家公務員宿舎事務提要(初版)	公務員宿舎事務研究会	大村書店
	法律・通達	国家公務員災害補償関係法令集(昭和61年版)	日本人事行政研究所	大蔵省印刷局
	法律・通達	国家公務員宿舎関係法令通達集(昭和56年版)	大蔵省理財局国有財産第一課	財務出版(株)
	法律・通達	国家公務員宿舎関係法令通達集(昭和63年版)	大蔵省理財局国有財産第一課	財務出版(株)
	法律・通達	雇用計画のたて方(PERT研究)参考資料 NO 19	熊本営林局	
	法律・通達	これからの購買管理のあり方(参考資料 NO 18)	熊本営林局監査課	
	法律・通達	債権管理事務提要	松務研究会	
	法律・通達	債権管理関係法令通達集(昭和53年11月現在)	林野庁経理課編	
	法律・通達	債権管理関係法令集(昭和45年10月1日現在)	林野庁経理課編	
	法律・通達	債権管理事務質疑応答集	林野庁経理課編	
	法律・通達	債権法総論	横田 秀雄	巖松堂書店
	法律・通達	最新 法律経済語大辞典(3版)	小島義一、小川頼忠	清文社
	法律・通達	財政小六法(昭和45年版)	大蔵省主計局法規課	学陽書房
	法律・通達	財政法会計法講義	小峰保栄	全国会計職員協会
	法律・通達	就業規則並びに作業員の賃金に関する労働協約	熊本営林局	
	法律・通達	職場研修の手引き	熊本営林局研修所	
	法律・通達	新会計学辞典	神戸大学会計学研究室	同文館出版株
	法律・通達	新訂国有財産事務提要	田中 哲男	大村書店
	法律・通達	新版 鳥獣保護法の解説	環境庁自然保護局	林野弘済会
	法律・通達	森林法解説	林野庁経済課	林野弘済会
	法律・通達	森林法の軌跡	簡井 迪夫	
	法律・通達	続・森林法の軌跡	簡井 迪夫	農林出版(株)
	法律・通達	森林保全詳説	簡井 迪夫	農林出版株
	法律・通達	製品事業所の事務改善調査報告書(参考資料 NO 17)	熊本営林局監査課	
	法律・通達	測定業務必携(平成5年版)	国有林野測定業務研究会	ヨンダ印刷株
	法律・通達	造林関係法規集(昭和55年版)	林野庁造林課	(株)地球社
	法律・通達	第84回国会 国有林野改善特別措置法、農林省設置法改正法(林野庁関係)会議録(昭和56年6月)林野F	だいら8かい	
	法律・通達	地方行政のための 実務民事法	上野国夫	(株)帝国地方行政学会
	法律・通達	電波法令集	郵政省	(財団法人)電気通信振興会
	法律・通達	日本10進分類法(新訂7版)	森 清	社団法人 日本図書館協会
	法律・通達	入会林野近代化法の解説	高須巖明、松岡 勝定	満田弘三
	法律・通達	農林水産省文書関係規則集	農林水産大臣官房文書課	
	法律・通達	農林法規解説全集 民有林野編	農林法規研究委員会	(株)大成出版社
	法律・通達	農林法規解説全集 国有林野編	農林法規研究委員会	(株)大成出版社
	法律・通達	品目所属区分表	林野庁	
	法律・通達	物品管理関係法令集	林野庁経理課	
	法律・通達	物品管理関係法令集	林野庁経理課	
	法律・通達	(統)目標管理のための簡易作業分析(参考資料 NO 25)	熊本営林局	
	法律・通達	有害鳥獣駆除関係規程集	鹿児島県 林務水産部 森林保全課	
	法律・通達	様式集	熊本営林局	
	法律・通達	林業会計の基礎理論	福岡 克也、栗村 哲象	地球出版株
	法律・通達	林業基本法の解説	林野庁	日本林業協会
	法律・通達	林業土木法規集(林道編)	林業土木研究会	(株)林土連研究社
	法律・通達	林業土木法規集(林道編)	りんぎょうとほく	(有)林土連研究社
	法律・通達	林政学	塩谷 勉	(株)地球社
	法律・通達	林地開発許可業務必携	林野庁	日本治山治水協会
	法律・通達	林野小六法(平成4年版)	りんやしよう	林野弘済会
	法律・通達	例規類集(事業編)	熊本営林局	
	法律・通達	例規類集(総務編)	熊本営林局	
	法律・通達	例規類集(経営編)	熊本営林局	
	法律・通達	労働安全衛生規程	労働省安全衛生部	中央労働災害防止協会
	法律・通達	労働法全書	ろうどうほう	労務行政研究所
	法律・通達	労働法規全書(昭和52年版)	労務行政研究所	(財団法人)労務行政研究所
	法律・通達	六法全書(昭和50年版)	鈴木竹雄、田中二郎	(株)有斐閣
	法律・通達	六法全書(昭和52年版)	鈴木竹雄、田中二郎	(株)有斐閣
	法律・通達	解説 国有林野の活用に関する法律	林野庁監修 土門堅・武笠忠雄	大成出版社
	法律・通達	森林官の実務ガイド	熊本営林局	
	法律・通達	技術開発関係通達集	九州森林管理局	
	法律・通達	農林水産省 物品管理関係法令通達集	農林水産省大臣官房経理課	

研究・報告書	屋久島の固定試験地におけるスギ天然林の構造と成長について	吉田茂二郎・今永正明	
研究・報告書	1982年報 水経済年報(通巻第28巻)	水利科学研究所	(財)水利科学研究所
研究・報告書	90.7.2豪雨災レポート	熊本県林務水産部 森林保全課	
研究・報告書	秋田杉林の成立並びに更新に関する研究	岩崎 直人	社団法人 興林会
研究・報告書	育林學原論	中村 賢太郎	合資会社 西ヶ原刊行会
研究・報告書	インドネシア林業・砂防技術協力プロジェクト現地調査報告書	国際林学協力研究会	
研究・報告書	映画フィルム(プリント原版)目録	林野庁	
研究・報告書	鹿児島県林業振興地域整備基本方針書(昭和55年度)	鹿児島県	
研究・報告書	鹿児島県の林業	鹿児島県 林務水産部	
研究・報告書	鹿児島県の林業(昭和54年度)	鹿児島県 林務部	
研究・報告書	カンシイの中心郷土地帯における常緑広葉樹林の林分構成成長・更新ならびに施業に関する研究	熊本営林局	熊本営林局
研究・報告書	九州国有林の自然	熊本営林局	
研究・報告書	九州支部研究論文集(第48号)	日本林学会九州支部	
研究・報告書	共同林と森林組合の研究	植村 恒三郎	林野共済会
研究・報告書	技術開発実施要綱及び運営要領	熊本営林局	
研究・報告書	技術開発実施要綱及び運営要領 昭和55年度技術開発計画書	熊本営林局 技術開発室	
研究・報告書	昭和59年度技術開発実施計画書 昭和58年度技術開発実施報告書(59-No1)	熊本営林局 計画課技術開発室	
研究・報告書	昭和58年度技術開発課題完了報告書(59-No2)	熊本営林局 計画課技術開発室	
研究・報告書	昭和60年度技術開発実施報告書 技術開発課題完了報告書(61-No1)	熊本営林局 計画課技術開発室	
研究・報告書	昭和60年度技術開発実施計画書 昭和59年度技術開発実施報告書(60-No1)	熊本営林局 計画課技術開発室	
研究・報告書	昭和61年度技術開発実施報告書 技術開発課題完了報告書(62-No1)	熊本営林局 計画課技術開発室	
研究・報告書	昭和62年度技術開発実施報告書 技術開発課題完了報告書(63-No1)	熊本営林局 計画課技術開発室	
研究・報告書	昭和63年度養成研修(普通科)研修関係資料No57)	熊本営林局 人事課研修所	
研究・報告書	平成2年度技術開発実施報告書 技術開発課題完了報告書(平3-No1)	熊本営林局	
研究・報告書	技術研究発表課題目録(昭和35年度~昭和57年度)	熊本営林局	
研究・報告書	昭和55年度 国有林技術研究発表集	スリーエム研究会	同 左
研究・報告書	昭和57年度 国有林技術研究発表集	スリーエム研究会	同 左
研究・報告書	昭和50年度第7回業務研究発表集録	熊本営林局	
研究・報告書	昭和51年度第8回業務研究発表集録	熊本営林局	
研究・報告書	昭和53年度第10回業務研究発表集録	熊本営林局	
研究・報告書	昭和54年度第11回業務研究発表集録	熊本営林局	
研究・報告書	昭和55年度第12回業務研究発表集録	熊本営林局	
研究・報告書	昭和59年度第16回業務研究発表集録	熊本営林局	
研究・報告書	昭和61年度第18回業務研究発表集録	熊本営林局	
研究・報告書	昭和62年度第19回業務研究発表集録	熊本営林局	
研究・報告書	平成3年度第23回業務研究発表集録	熊本営林局	
研究・報告書	平成5年度第25回業務研究発表集録	熊本営林局	
研究・報告書	昭和59年度 国有林業務研究発表集	スリーエム研究会	同 左
研究・報告書	昭和61年度 国有林業務研究発表集	スリーエム研究会	同 左
研究・報告書	昭和62年度 国有林業務研究発表集	スリーエム研究会	同 左
研究・報告書	昭和63年度 国有林業務研究発表集	スリーエム研究会	同 左
研究・報告書	平成元年度 国有林業務研究発表集	スリーエム研究会	同 左
研究・報告書	平成2年度 国有林業務研究発表集	スリーエム研究会	同 左
研究・報告書	平成3年度 国有林業務研究発表集	スリーエム研究会	同 左
研究・報告書	平成4年度 国有林業務研究発表集	スリーエム研究会	同 左
研究・報告書	平成5年度 国有林業務研究発表集	スリーエム研究会	同 左
研究・報告書	平成6年度 国有林業務研究発表集	スリーエム研究会	同 左
研究・報告書	昭和54年度業務報告(第28号)	鹿児島県林業試験場	
研究・報告書	昭和55年度業務報告(第29号)	鹿児島県林業試験場	
研究・報告書	平成元年度業務報告(第38号)	鹿児島県林業試験場	
研究・報告書	平成3年度業務報告(第40号)	鹿児島県林業試験場	
研究・報告書	平成4年度業務報告(第41号)	鹿児島県林業試験場	
研究・報告書	平成5年度業務報告(第42号)	鹿児島県林業試験場	
研究・報告書	昭和61年度業務報告書	鹿児島県木材工業試験場	
研究・報告書	熊本・大分山地災害対策調査 報告書	熊本大分山地災害対策調査検討委員会	
研究・報告書	現場における創意工夫事例集(研修関係資料No61)	熊本営林局	
研究・報告書	高知営林局関係振動障害損害賠償請求事件最高裁判決に至る経緯	林野庁 管理部 厚生課	
研究・報告書	国際森林年記念事業のあらまし	国際森林年事業推進協議会	同 左
研究・報告書	国有林野事業施業等に係る災害対策取扱要領	熊本営林局	
研究・報告書	国有林野事業に関する行政監察結果報告書	総務庁 行政監察局	
研究・報告書	国有林野事業に関する行政監察結果に基づく勧告	総務庁	
研究・報告書	国有林野事業の実行に係る民間事業における労働安全衛生確保対策の推進要領	熊本営林局	
研究・報告書	国有林野事業 労働災害防止研究発表集(平成2年度)	林野庁	
研究・報告書	四国森林植生と土壌形態との関係に就フ	宮崎 樞	社団法人 興林会
研究・報告書	市町村民所得推計報告書(昭和62年度)	鹿児島県 統計協会	
研究・報告書	市町村民所得推計報告書(昭和63年度)	鹿児島県 統計協会	
研究・報告書	市町村民所得推計報告書(平成2年度)	鹿児島県 統計協会	
研究・報告書	昭和50年度 農林省林業試験場年報(1975)	しょうわ50ねんど	農林省林業試験場
研究・報告書	職場の能力開発	林野庁 福利厚生課	
研究・報告書	職場の能力開発(その2)	林野庁 福利厚生課	
研究・報告書	植物生態写真の研究	宮崎 樞	興林会
研究・報告書	新材読本	野村 勇	興林会新聞社
研究・報告書	平成元年度新採用研修(Ⅲ種研修)研修関係資料No58)	熊本営林局 人事課研修所	
研究・報告書	平成2年度新採用研修(Ⅲ種研修)	熊本営林局 人事課研修所	
研究・報告書	針葉樹を加重する小蛾類	一色 周助・大浦 晃	日本林業技術協会
研究・報告書	平成3年度 森林総合研究所九州支所年報(第4号)	しんりんそうごうけんきゅうしよきゅうしゅう1	森林総合研究所九州支所
研究・報告書	平成5年度 森林総合研究所九州支所年報(第6号)	しんりんそうごうけんきゅうしよきゅうしゅう2	森林総合研究所九州支所
研究・報告書	平成3年度 森林総合研究所年報(1991)	しんりんそうごうけんきゅうしよねん1	森林総合研究所
研究・報告書	平成4年度 森林総合研究所年報(1992)	しんりんそうごうけんきゅうしよねん2	森林総合研究所
研究・報告書	森林保護学(造林學全書第7巻)	沼田 大學	朝潮倉書店
研究・報告書	森林・林業関係諸施策の概要(平成3年度)	林野庁 森林総合利用対策室経営企画課	
研究・報告書	森林・林業関係諸施策の概要(平成4年度)	林野庁 森林総合利用対策室経営企画課	
研究・報告書	樹病学大系	伊藤 一雄	農林出版社株式会社
研究・報告書	場 史	鹿児島県木材工業試験場	
研究・報告書	スギ・ヒノキ・アカマツの栄養並びに森林土壌の肥沃度に関する研究	芝本 武夫	林野庁
研究・報告書	製材業労働災害実例集	林業労働災害防止協会	
研究・報告書	戦後林政の推移 藤村重仁論文集	藤村 重三郎	(財)水利科学研究所
研究・報告書	第2回全国合同主任会議発表要旨	林野庁 業務課	
研究・報告書	第84回 日本林学会大会講演集(昭和48年8月)	川名 明	日本林学会
研究・報告書	第88回 日本林学会大会発表論文集(昭和52年10月)	根岸 賢一郎	日本林学会
研究・報告書	第89回 日本林学会大会発表論文集(昭和53年10月)	濱谷 稔夫	日本林学会
研究・報告書	第90回 日本林学会大会発表論文集(昭和54年10月)	濱谷 稔夫	日本林学会
研究・報告書	第91回 日本林学会大会発表論文集(昭和55年10月)	南方 康	日本林学会
研究・報告書	第92回 日本林学会大会発表論文集(昭和56年10月)	南方 康	日本林学会
研究・報告書	第17回治山研究発表会 論文集	治山研究会	社団法人 日本治山治水協会
研究・報告書	第19回治山研究発表会 論文集	治山研究会	社団法人 日本治山治水協会
研究・報告書	第20回治山研究発表会 論文集	治山研究会	社団法人 日本治山治水協会
研究・報告書	第25回治山研究発表会 論文集	治山研究会	社団法人 日本治山治水協会
研究・報告書	第26回治山研究発表会 論文集	治山研究会	社団法人 日本治山治水協会
研究・報告書	第31回治山研究発表会 論文集	治山研究会	社団法人 日本治山治水協会
研究・報告書	第32回治山研究発表会 論文集	治山研究会	社団法人 日本治山治水協会
研究・報告書	第14回 治山林道研究発表論文集	治山林道研究会	日本治山治水協会・日本林道協会
研究・報告書	第17回 治山林道研究発表論文集	治山林道研究会	日本治山治水協会・日本林道協会
研究・報告書	第19回 治山林道研究発表論文集	治山林道研究会	日本治山治水協会・日本林道協会
研究・報告書	第23回 治山林道研究発表論文集	治山林道研究会	日本治山治水協会・日本林道協会
研究・報告書	第29回 治山林道研究発表論文集	治山林道研究会	日本治山治水協会・日本林道協会
研究・報告書	第28回 治山林道研究発表論文集	治山林道研究会	日本治山治水協会・日本林道協会
研究・報告書	第26回 治山林道研究発表論文集	治山林道研究会	日本治山治水協会・日本林道協会
研究・報告書	第30回 治山林道研究発表論文集	治山林道研究会	日本治山治水協会・日本林道協会
研究・報告書	中国の林業	茂田 和彦・喜多 弘	農林情報調査会
研究・報告書	十勝川源流部原生自然環境保全地域調査報告書	財団法人 日本自然保護協会	
研究・報告書	日本主要樹種 林分収獲表	早尾 丑磨	財団法人 林業経済研究所
研究・報告書	日本の天然資源(包括的な調査)	経済要定本部資源調査会	機時事通信社
研究・報告書	日本林学会 九州支部研究論文集(第32号)	日本林学会 九州支部	同 左
研究・報告書	日本林学会 九州支部研究論文集(第33号)	日本林学会 九州支部	同 左
研究・報告書	日本林学会 九州支部研究論文集(第34号)	日本林学会 九州支部	同 左
研究・報告書	日本林学会 九州支部研究論文集(第37号)	日本林学会 九州支部	同 左
研究・報告書	日本林学会 九州支部研究論文集(第39号)	日本林学会 九州支部	同 左

保管場所 分類 1

書名	著者	出版社
研究・報告書 日本林学会 九州支部研究論文集(第40号)	日本林学会 九州支部	同 左
研究・報告書 日本林学会 九州支部研究論文集(第45号)	日本林学会 九州支部	同 左
研究・報告書 日本林学会 九州支部研究論文集(第46号)	日本林学会 九州支部	同 左
研究・報告書 日本林学会 九州支部研究論文集(第47号)	日本林学会 九州支部	同 左
研究・報告書 年報(1993)	森林総合研究所	同 左
研究・報告書 平成元年度 年報(第18号)	農林水産省 林野庁 九州林木育種場	
研究・報告書 平成2年度 年報(第19号)	農林水産省 林野庁 九州林木育種場	
研究・報告書 平成3年度 年報(第20号)	農林水産省 林野庁 林木育種センター九州育種場	
研究・報告書 平成4年度 年報(第21号)	農林水産省 林野庁 林木育種センター九州育種場	
研究・報告書 平成5年度 年報(第22号)	農林水産省 林野庁 林木育種センター九州育種場	
研究・報告書 鳩山内閣の農林行政	国政審議調査会	国政審議調査会出版部
研究・報告書 部分林制度の史的経緯	塩谷 勉	林野弘済会
研究・報告書 平成4年度 研究成果選集(1992)	へいせい4ねんどげんきゆう	森林総合研究所
研究・報告書 本邦原野に関する研究	大迫元雄	日本林業技術協会
研究・報告書 木材商業	植松 健	榊養賢堂
研究・報告書 平成元年度養成研修(普通科,研修関係資料No59)	熊本営林局 人事課研修所	
研究・報告書 平成2年度養成研修(普通科,研修関係資料No60)	熊本営林局 人事課研修所	
研究・報告書 林業経済計画各論	野村 進行	朝倉書店
研究・報告書 林業事業体調査報告書(90世界農林業センサス第13巻)	農林水産省 経済局 統計情報部	財団法人 農林統計協会
研究・報告書 林業総合統計報告書(90世界農林業センサス第15巻)	農林水産省 経済局 統計情報部	財団法人 農林統計協会
研究・報告書 林業地域調査報告書(90世界農林業センサス第14巻)	農林水産省 経済局 統計情報部	財団法人 農林統計協会
研究・報告書 林業調査報告書(1980世界農林業センサス林業地域編)	農林水産省 経済局 統計情報部	財団法人 農林統計協会
研究・報告書 林業調査報告書(1980世界農林業センサス林業事業体編)	農林水産省 経済局 統計情報部	財団法人 農林統計協会
研究・報告書 林業分野における鋼製構造物に関する論文集	(財)林業土木施設研究所	日本林業土木学会
研究・報告書 林業・林学二間スル論文及著書分類目録	農林省 林業試験場	大日本林学会
研究・報告書 林材業界の動きと海外資料(1971)	井原 国雄	日刊 林業新聞社
研究・報告書 林材業労働災害防止年報(昭和61年版)	林業・木材製造業労働災害防止協会	
研究・報告書 林材業労働災害防止年報(平成2年版)	林業・木材製造業労働災害防止協会	
研究・報告書 林材業労働災害防止年報(平成3年版)	林業・木材製造業労働災害防止協会	
研究・報告書 林政の概要(昭和56年度)	鹿児島県 林務部	
研究・報告書 林政の概要(昭和57年度)	鹿児島県 林務部	
研究・報告書 林政の概要(昭和58年度)	鹿児島県 林務部	
研究・報告書 林政の概要(昭和59年度)	鹿児島県 林務部	
研究・報告書 平成4年度 林政の概要	鹿児島県 林務水産部 森林保全課	
研究・報告書 平成5年度 林政の概要	鹿児島県 林務水産部 森林保全課	
研究・報告書 平成6年度 林政の概要	鹿児島県 林務水産部 森林保全課	
研究・報告書 第14回 林道研究発表論文集	林道研究会	日本林道協会
研究・報告書 第23回 林道研究発表論文集	林道研究会	日本林道協会
研究・報告書 第26回 林道研究発表論文集	林道研究会	日本林道協会
研究・報告書 第27回 林道研究発表論文集	林道研究会	日本林道協会
研究・報告書 第28回 林道研究発表論文集	林道研究会	日本林道協会
研究・報告書 第15回 林道研究発表論文集	林道研究会	日本林道協会
研究・報告書 第16回 林道研究発表論文集	林道研究会	日本林道協会
研究・報告書 第17回 林道研究発表論文集	林道研究会	日本林道協会
研究・報告書 第18回 林道研究発表論文集	林道研究会	日本林道協会
研究・報告書 第19回 林道研究発表論文集	林道研究会	日本林道協会
研究・報告書 第20回 林道研究発表論文集	林道研究会	日本林道協会
研究・報告書 第21回 林道研究発表論文集	林道研究会	日本林道協会
研究・報告書 第22回 林道研究発表論文集	林道研究会	日本林道協会
研究・報告書 林野共同体の研究	簡井 迪夫	農林出版株式会社
研究・報告書 九州支部研究論文集	日本林学会九州支部	松隈印刷株式会社
研究・報告書 森林と渓流水質	加藤正樹	株式会社カンヨ
研究・報告書 九州支部研究論文集	日本林学会九州支部	松隈印刷株式会社
研究・報告書 大地・食・人間の健康を保全する環境革命への試行 NO. 2	鹿児島大学(委員長 堀口毅)	鹿児島大学
研究・報告書 平成9年度 技術開発課題報告書 技術開発課題完了報告書	熊本営林局指導普及課	
研究・報告書 平成8年度 森林の流域管理システム推進発表大会集録	九州林政連絡協議会 熊本営林局	
研究・報告書 平成7年度 森林の流域管理システム推進発表大会集録	九州林政連絡協議会 熊本営林局	
研究・報告書 平成10年度 森林の流域管理システム推進発表大会集録	九州林政連絡協議会 九州森林管理局	
研究・報告書 今後の森林の新たな利用の方向	中央森林審議会	
研究・報告書 今後の森林の新たな利用の方向	中央森林審議会	
研究・報告書 今後の森林の新たな利用の方向	中央森林審議会	
研究・報告書 鹿児島県屋久島の天然記念物調査報告	田代善太郎	朝日印刷
研究・報告書 平成8年度 森林の流域管理システム推進発表大会集録	九州林政連絡協議会 熊本営林局	
研究・報告書 平成10年度 宇宙と世界自然遺産への夢&チャレンジ	鹿児島県教育委員会	
研究・報告書 鹿児島県林業試験場 研究報告	鹿児島県林業試験場	
研究・報告書 平成10年度 技術開発課題報告書 技術開発課題完了報告書	九州森林管理局指導普及課	
研究・報告書 平成10年度 技術開発課題報告書 技術開発課題完了報告書	九州森林管理局指導普及課	
研究・報告書 平成10年度 技術開発課題報告書 技術開発課題完了報告書	九州森林管理局指導普及課	
研究・報告書 第33回 国有林野事業 労働災害防止研究発表集 平成10年度	林野庁	
研究・報告書 屋久島における身近な巨木調査報告書	環境庁自然保護局 霧島屋久国立公園屋久島管理官事務所	
研究・報告書 森林インストラクターの活動と機能に関する研究	秋田邦宏	
研究・報告書 ヒノキ精英樹・抵抗性マツ 特性表	九州地区林業試験研究機関連絡協議会	
研究・報告書 日本林学会 九州支部研究論文集 第52号	日本林学会九州支部	松隈印刷株式会社
研究・報告書 平成9年度 年報(第26号)	鹿児島県教育委員会	
研究・報告書 太古から未来への ふれあい体験屋久島・種子島	第147回国会提出	
研究・報告書 平成12年度において講じようとする林業施策	第147回国会提出	
研究・報告書 平成11年度 林業の動向に関する年次報告	第145回国会提出	
研究・報告書 平成11年度において講じようとする林業施策	九州森林管理局・森林整備課	
研究・報告書 平成10年度 国有林業務研究発表集	The Ministry of Foreign Affairs of Japan	
研究・報告書 平成10年度 造林関係実行結果の概要	鹿児島県林業試験場	
研究・報告書 1999 Global Youth Exchange Program FINAL REPORT	林野庁	
研究・報告書 平成10年度 業務報告 第47号	鹿児島県林業試験場	
研究・報告書 平成9年度 森林評価手法に関する調査報告書	鹿児島県統計協会	
研究・報告書 平成8年度 市町村民所得推計報告書	鹿児島県林業試験場	
研究・報告書 鹿児島県林業試験場 研究報告 第5号	第145回国会提出	
研究・報告書 平成10年度 林業の動向に関する年次報告	(株)環境事業計画研究所	
研究・報告書 屋久島森林・林業・森林空間 総合利用調査報告書	九州地区林業試験研究機関連絡協議会	
研究・報告書 九州産すげ優良品種現地適応試験地調査報告書	九州森林管理局	
研究・報告書 九州国有林の林木遺伝資源保存林	日本トイレ協会	株式会社 エポ
研究・報告書 山のトイレ事例発表大会 資料集	鹿児島県姪良郡蒲生町教育委員会	株式会社 野田書店
研究・報告書 国指定特別天然記念物「蒲生のクス」保護増殖事業報告書	株式会社 ブレック研究所	
研究・報告書 平成11年度 霧島屋久国立公園 屋久島の登山道等整備方針検討調査 報告書	日本林業調査会	城田企画印刷(株)
研究・報告書 平成7年度 国有林業務研究発表集	日本林業調査会	城田企画印刷(株)
研究・報告書 平成8年度 国有林業務研究発表集	日本林業調査会	有限会社 熊本中央製版印刷
研究・報告書 五十歩の歩み	社団法人 熊本林業土木協会	松隈印刷株式会社
研究・報告書 日本林学会 九州支部研究論文集 第50号	日本林学会九州支部	日本印刷(株)
研究・報告書 林材業労働災害防止年報 平成8年版	林業・木材製造業労働災害防止協会	
研究・報告書 平成8年度 技術開発課題報告書 技術開発課題完了報告書	指導普及課	
研究・報告書 平成7年度 森林・林業関係諸施策の概要	林野庁 森林総合利用対策室	
研究・報告書 間伐要領	熊本営林局	
研究・報告書 平成8年度 国有林野事業労働災害統計書(付)通勤災害統計書	林野庁厚生課	
研究・報告書 平成9年度 森林・林業関係諸施策の概要	林野庁 森林総合利用対策室	
研究・報告書 平成8年度 森林評価手法に関する調査報告書	林野庁	
研究・報告書 平成8年度 森林評価手法に関する調査報告書	林野庁	
研究・報告書 地元対応マニュアル	林野庁	
研究・報告書 全国森林計画 平成8年12月17日閣議決定	農林水産省	
研究・報告書 第31回 国有林野事業 労働災害防止研究発表集 平成8年度	林野庁	
研究・報告書 第32回 国有林野事業 労働災害防止研究発表集 平成9年度	林野庁	
研究・報告書 平成8年度 国有林野事業の改善の推進状況	林野庁	
研究・報告書 平成8年度 森林・林業関係諸施策の概要	林野庁 森林総合利用対策室	
研究・報告書 第22回 世界遺産委員会京都会議 開催詳報	外務省	
研究・報告書 平成10年度 年報 第27号	農林水産省 林野庁 林木育種センター九州育種場	(有)ひかりプリント
研究・報告書 平成10年度 国有林野事業労働災害統計書(付)通勤災害統計書	林野庁福利厚生室	
研究・報告書 屋久島国有林の自然保護に関する調査報告(抜粋) 屋久島の国有林野における自然保護について	上屋久営林署	
研究・報告書 屋久島実習調査報告書 1996年	東洋工学専門学校 建築エロロジー科	(株)エムティワード企画
研究・報告書 平成10年度 国有林野の管理経営に関する基本計画の実施状況	農林水産省	
研究・報告書 国有林野測定規定の解説	林野庁監修	ヨシダ印刷株式会社
研究・報告書 みどり技術だより 第16号	九州森林管理局 指導普及課	

書名	著者	出版社
研究・報告書 平成8年度 森林の流域管理システム推進発表大会集録	九州林政連絡協議会 熊本営林局	
研究・報告書 森林持続政策論	小澤晋照	財団法人 東京大学出版会
研究・報告書 国有林野経営規程の解説	林野庁監修	地球出版株式会社
研究・報告書 活きいき職場の創意工夫とヒント	林野庁監査室 平成8年度監査報告から	
研究・報告書 平成8年度 林野庁監査報告書	林野庁監査室	
研究・報告書 狩猟者必携 平成10年度	鹿児島県	
研究・報告書 屋久島国有林施業説明書 鹿児島大林区書	鹿児島短期大学付属南日本文化研究所	
研究・報告書 屋久島東・南・北事業区施業説明書 熊本営林局	鹿児島短期大学付属南日本文化研究所	
研究・報告書 研究所業書・南日本文化掲載論文目録	鹿児島短期大学付属南日本文化研究所	
研究・報告書 屋久島・文献等データベース	環境庁屋久島世界遺産センター編	
研究・報告書 第6次労働災害防止対策要綱	熊本営林局	
研究・報告書 平成9年度 国有林業務研究発表集		
研究・報告書 平成9年度 研究成果選集		
研究・報告書 平成10年度 一般情報公開物件一覧表	森林総合研究所	
研究・報告書 平成9年度 森林総合研究所九州支所 年報 第10号	林野庁	
研究・報告書 屋久島林業開発計画 昭和36年2月	森林総合研究所九州支所	
研究・報告書 環境基本指針・基本計画	熊本営林局	
研究・報告書 日本林学会 九州支部研究論文集 第51号	鹿児島県屋久町	財団法人鹿児島県環境技術協会
研究・報告書 平成8年度 公務災害統計表	日本林学会九州支部	日本林学会九州支部
研究・報告書 鹿児島県 森林・林業振興基本計画	熊本営林局	
研究・報告書 鹿児島県 森林・林業振興基本計画	鹿児島県	
研究・報告書 研究成果選集 1994	鹿児島県	
研究・報告書 研究成果選集 1993	森林総合研究所	
研究・報告書 施業管理の基準	森林総合研究所	
研究・報告書 平成7年度 森林総合研究所九州支所 年報	熊本営林局	
研究・報告書 平成7年度 森林総合研究所九州支所 年報	森林総合研究所九州支所	
研究・報告書 平成8年度 林政の概要	森林総合研究所九州支所	
研究・報告書 平成7年度 業務報告 鹿児島県林業試験場	鹿児島県 林務水産部	鹿児島県
研究・報告書 RESTEC 35号	鹿児島県林業試験場	
研究・報告書 RESTEC	財団法人 リモート・センシングセンター	
研究・報告書 施業管理の基準	財団法人 リモート・センシングセンター	
研究・報告書 施業管理の基準	熊本営林局	
研究・報告書 1998年度 森林総合研究所年報	熊本営林局	
研究・報告書 平成7年度 自然環境野外実習 I 屋久島実習 調査報告書	森林総合研究所	
研究・報告書 平成7年度 研究成果選集	平成7年度 筑波大学院環境科学研究所 屋久島実習グループ	
研究・報告書 間伐要領 6熊計第259号	森林総合研究所	
研究・報告書 平成7年度 山地災害の現況 山地防災研究会編	熊本営林局	
研究・報告書 狩猟者必携 平成11年度	日本林業調査会	
研究・報告書 熊本営林局のポイント	鹿児島県	
研究・報告書 平成3年度 森林総合研究所九州支所 年報 第4号	企画調整室編	
研究・報告書 平成5年度 森林総合研究所九州支所 年報 第6号	森林総合研究所九州支所	
研究・報告書 平成8年度 森林総合研究所九州支所 年報 第9号	森林総合研究所九州支所	
研究・報告書 平成8年度 一般情報公開物件一覧表	林野庁	
研究・報告書 フォトドキュメント 人はどのように森林の力を利用して災害を防いでいるか	林野庁	社団法人 日本林業協会
研究・報告書 屋久島における身近な巨木調査報告書	環境庁自然保護局 霧島屋久国立公園屋久島管理官事務所	
研究・報告書 平成9年度 年報	森林総合研究所	
研究・報告書 第三十八回治山研究発表会 論文集	治山研究会	社団法人 日本治山水協会
研究・報告書 平成3年度 市町村民所得推計報告書	鹿児島県統計協会	
研究・報告書 平成元年度 市町村民所得推計報告書	鹿児島県統計協会	
研究・報告書 昭和61年度 市町村民所得推計報告書	鹿児島県統計協会	
研究・報告書 平成7年度 年報	鹿児島県統計協会	
研究・報告書 平成7年度 年報 第24号	農林水産省林野庁 森林総合研究所	財団法人 農林弘済会
研究・報告書 平成6年度 年報 第23号	農林水産省林野庁 林木育種センター九州育種場	
研究・報告書 平成8年度 年報 第25号	農林水産省林野庁 林木育種センター九州育種場	
研究・報告書 平成6年度 市町村民所得推計報告書	鹿児島県統計協会	
研究・報告書 平成9年度 林業施策の概要	鹿児島県 林務水産部	
研究・報告書 平成8年度 業務報告 第45号	鹿児島県林業試験場	
研究・報告書 鹿児島県林業試験場研究資料 第1号	鹿児島県林業試験場	
研究・報告書 平成10年度 林業施策の概要	鹿児島県 林務水産部	
研究・報告書 平成9年度 森林の流域管理システム推進発表大会集録	九州林政連絡協議会 熊本営林局	
研究・報告書 平成7年度～平成9年度 奄美群島振興開発事業 林業振興調査報告書	鹿児島県林業試験場	
研究・報告書 平成9年度 業務報告 第46号	鹿児島県林業試験場	
研究・報告書 スギ精英樹特性表	九州地区林業試験研究機関連絡協議会	
研究・報告書 要覧	林野庁林木育種センター 九州育種場	
研究・報告書 九州における林木育種の成果 1996	林木育種センター 九州育種場	
研究・報告書 森林総合研究所年報 1996年度	森林総合研究所	
研究・報告書 50年のあゆみ	森林総合研究所九州支所	
研究・報告書 平成9年度版 山地災害の現況 山地防災研究会編	(株) 日本林業調査会	
研究・報告書 平成11年度 業務報告 第48号	鹿児島県林業試験場	
研究・報告書 平成8年度 屋久島における島嶼生態系の保全に関する調査研究報告書	財団法人 自然環境研究センター	
研究・報告書 蔵入蔵出国庫純計表の作成要領	熊本営林局経理課	
研究・報告書 官公需に関する証明基準と中央会事業	鹿児島県中小企業団体中央会	
研究・報告書 官公需施策と適格組合	鹿児島県中小企業団体中央会	
研究・報告書 ユネスコ 世界遺産年報 NO.4	財団法人 日本ユネスコ協会連盟	
研究・報告書 多様化森林造成技術開発調査 (平成7年度調査報告書)	林野庁造林保全課	林野庁
研究・報告書 保安林及び保安施設地区制度の概要	佐久川治山協会	ヨシダ印刷株式会社
研究・報告書 森林衰退に係わる大気汚染物質の計測、動態、制御に関する研究 平成8年度研究成果報告書	環境庁自然保護局	
研究・報告書 屋久島原生自然環境保全地域調査報告書	財団法人 日本ユネスコ協会連盟	
研究・報告書 ユネスコ世界遺産年報2000	鹿児島県	
研究・報告書 世界自然遺産会議 参加自治体紹介	九州森林管理局指導普及課	
研究・報告書 平成11年度 技術開発課題報告書 技術開発課題完了報告書	林野庁	
研究・報告書 第34回 国有林野事業 労働災害防止研究発表集	林野庁・熊本営林局	
研究・報告書 森の案内人のための みどりへの手引	林野庁・熊本営林局	
研究・報告書 森の案内人のための みどりへの手引	林業・木材製造業労働災害防止協会	
研究・報告書 林業労働災害防止年報 平成11年版	半谷吾郎	
研究・報告書 2000年夏期ヤクシマサル調査報告	安間了	
研究・報告書 屋久島炭岩体の貫入機構について	鹿児島県	
研究・報告書 屋久島環境文化村マスタープラン報告書	九州林政連絡協議会九州森林管理局	
研究・報告書 森林の流域管理システム推進発表大会集録	鹿児島県屋久町	
研究・報告書 第3次長期振興計画	鹿児島県上屋久町	
研究・報告書 上屋久町長期振興計画		
研究・報告書 昭和五十八年度 林業の動向に関する年次報告	第101回国会(特別会)提出	
研究・報告書 昭和六十年年度 林業の動向に関する年次報告	第104回国会(常会)提出	
研究・報告書 昭和58年度において講じようとする林業施策	第98回国会(常会)提出	
研究・報告書 昭和61年度 林業の動向に関する年次報告	第108回国会(常会)提出	
研究・報告書 昭和61年度において講じようとする林業施策	第104回国会(常会)提出	
研究・報告書 昭和62年度 林業の動向に関する年次報告	第112回国会(常会)提出	
研究・報告書 昭和62年度において講じようとする林業施策	第108回国会(常会)提出	
研究・報告書 昭和63年度 林業の動向に関する年次報告	第114回国会(常会)提出	
研究・報告書 昭和63年度において講じようとする林業施策	第112回国会(常会)提出	
研究・報告書 平成元年度において講じようとする林業施策	第114回国会(常会)提出	
研究・報告書 平成2年度 林業の動向に関する年次報告	第120回国会(常会)提出	
研究・報告書 平成3年度 林業の動向に関する年次報告	第123回国会(常会)提出	
研究・報告書 平成5年度において講じようとする林業施策	第126回国会(常会)提出	
研究・報告書 平成4年度 林業の動向に関する年次報告	第126回国会(常会)提出	
研究・報告書 平成5年度 林業の動向に関する年次報告	第129回国会(常会)提出	
研究・報告書 平成6年度において講じようとする林業施策	第129回国会(常会)提出	
研究・報告書 平成7年度において講じようとする林業施策	第132回国会(常会)提出	
研究・報告書 平成7年度 林業の動向に関する年次報告	第136回国会(常会)提出	
研究・報告書 平成8年度において講じようとする林業施策	第136回国会(常会)提出	
研究・報告書 平成9年度において講じようとする林業施策	第140回国会(常会)提出	
研究・報告書 平成8年度 林業の動向に関する年次報告	第140回国会(常会)提出	
研究・報告書 林業白書 平成2年度	財団法人 日本林業協会	
研究・報告書 熊本営林局のポイント	企画調整室編	
研究・報告書 平成6年度 国有林野事業の改善の推進状況	林野庁	
研究・報告書 平成8年度 森林評価手法に関する調査報告書	林野庁	
研究・報告書 九州の国立公園と野生生物	環境庁自然保護局 九州地区国立公園・野生生物事務所	
研究・報告書 にほんざる 日本の自然と日本人	にほんざる編集会議＝編集 財団法人日本野生生物研究センター	

書名	著者	出版社
研究・報告書 遺産の島の記録 '95夏 屋久島サプレンジャー活動	環境庁国立公園屋久島管理官事務所	
研究・報告書 西海国立公園 平戸・十九島地域管理計画書	環境庁自然保護局 九州地区国立公園・野生生物事務所	
研究・報告書 平成11年度 森林の流域管理システム推進発表大会集録	九州林政連絡協議会 九州森林管理局	
研究・報告書 平成11年度 森林の流域管理システム推進発表大会集録	九州林政連絡協議会 九州森林管理局	
研究・報告書 狩猟者必携 平成12年度	鹿児島県	
研究・報告書 第3次 上屋久町長期振興計画	鹿児島県上屋久町	
研究・報告書 鹿児島県総合基本計画 第3期実施計画	鹿児島県	
研究・報告書 環境基本指針・基本計画	鹿児島県上屋久町	
研究・報告書 屋久島環境文化村マスタープラン	鹿児島県	
研究・報告書 人と自然の心ふれあう屋久島「宮之浦」	上屋久町商工会	
研究・報告書 鹿児島県総合基本計画 すこやかな郷土、ゆとりの文化圏をめぐらして	鹿児島県	
研究・報告書 鹿児島県総合基本計画 第2期実施計画 平成6年度～平成9年度	鹿児島県	
研究・報告書 明日への道	鹿児島県上屋久町	
研究・報告書 活力とうるおいに満ちた文化豊かなすこやかな郷土	鹿児島県上屋久町	
研究・報告書 Lake Baikal	Tkeshi Matsubara and Eitaro Wada	
研究・報告書 Bornean Tropical Rainforest	Takakazu Yumoto and Tmiji Inoue	
研究・報告書 屋久島実習調査報告書 1996年	東洋工学専門学校 建築エコロジー科	
研究・報告書 主要地方道 上屋久 永田 屋久線 環境影響評価調査報告書(案)	鹿児島県土木部 株式会社ブレック研究所	
研究・報告書 森林・林業・木材産業基本政策検討会報告	森林・林業・木材産業基本政策検討会	
研究・報告書 平成10年度 森林総合研究所九州支所 年報 第11号	森林総合研究所九州支所	
研究・報告書 平成10年度 研究成果選集 1998	森林総合研究所	
研究・報告書 Report Kagoshima International Conference On World Natural Heritage	Organizing Committee for the Kagoshima International Conference on World Nat	
研究・報告書 Report Kagoshima International Conference On World Natural Heritage	Organizing Committee for the Kagoshima International Conference on World Nat	
研究・報告書 雲仙・普賢岳 緑への復元 10年の軌跡	九州森林管理局 長崎県	
研究・報告書 第1回屋久島フィールドワーク講座 報告書(平成11年度)	上屋久町	
研究・報告書 森林資源に関する基本計画並びに重要な林産物の需要及び供給に関する長期の見通し 昭和62年7月	農林水産省	
研究・報告書 全国森林計画 昭和62年12月策定	農林水産省	
研究・報告書 地域振興に寄与している林野・土地売払い事例集	林野庁	
研究・報告書 福岡県森林・林業の動向と課題	福岡県水産林務部林政課	
研究・報告書 ぶくおか森のホームページ	福岡県	
研究・報告書 屋久島の森林空間利用に関する方針書	熊本営林局	
研究・報告書 生息・生育環境の確保による生物多様性の保全及び活用方針検討調査報告書	林野庁	
研究・報告書 森林の構造と成長の関係解析に関する研究～九州における収穫試験30年の経過	森林総合研究所九州支所九州森林管理局	
研究・報告書 国有林野事業労働災害防止研究発表集	林野庁	
研究・報告書 鹿児島島の風土と世界自然遺産登録の島に学ぶ悠遊学舎	鹿児島県立青少年研修センター	
研究・報告書 平成11年度森林総合研究所九州支所年報	森林総合研究所九州支所	
研究・報告書 平成11年度年報	農林水産省林野庁	
研究・報告書 屋久島森林・林業・森林空間総合利用調査報告書	環境事業計画研究所	
研究・報告書 屋久島環境文化村研究会報告	屋久島環境文化村研究会	
研究・報告書 平成9年度 日本樹木医会鹿児島大会	日本樹木医会鹿児島県支部	
研究・報告書 平成11年度 年報	農林水産省林野庁森林総合研究所	
研究・報告書 九州支部研究論文集54号	日本林学会九州支部	
研究・報告書 平成12年度 ヤクタンゴヨウ増殖・復元緊急対策事業報告書	九州森林管理局	
研究・報告書 平成12年度 屋久島生態系モニタリング調査報告書	九州森林管理局	
研究・報告書 平成12年度 林業の動向に関する年次報告	林野庁	
研究・報告書 屋久島森林生態系における固有樹種と遺伝子多様性の保全に関する研究	農林水産省技術会議事務局 森林総合研究所	
研究・報告書 酸性雨研究と環境資料分析～環境資料の採取・前処理・分析の実際～	佐竹研一編	株式会社 愛智出版
研究・報告書 屋久島生態系保護地域バッファゾーン整備事業調査報告書	九州森林管理局	
研究・報告書 益教参道(能神杉歩道)整備計画	上屋久町・(株)西日本科学技術研究所	
研究・報告書 平成7年度屋久島地域利用管理計画検討調査報告書	環境庁	
研究・報告書 第四十回治山研究発表会論文集	治山研究会	向岳社
研究・報告書 鹿児島県林業試験場平成12年度業務報告第49号	鹿児島県林業試験場	
研究・報告書 平成12年度霧島屋久国立公園屋久島地域山岳利用管理方策検討調査報告書	環境省自然環境局九州地区自然保護事務所・株式会社ブレック研究所	
研究・報告書 屋久島土面川流域の降雨・流出特性	地頭園隆・下川悦郎・寺本行芳	鹿児島大学農学部演習林研究報告第28号別
研究・報告書 屋久島土面川流域の降雨・流出特性	地頭園隆・下川悦郎・寺本行芳	鹿児島大学農学部演習林研究報告第28号別
研究・報告書 屋久島森林環境保全のための衛星画像地図の発行にあたって	小牧勇蔵	
研究・報告書 屋久島入島者意識調査(アンケート調査)	鹿大 松下助教	
研究・報告書 熊本営林局 屋久島土壌図・土壌調査等	熊本営林局	
研究・報告書 縄文杉の材片の年代測定について	林業試験場外	
研究・報告書 屋久島の森林の地上部現存量と純一次生産速度	相場慎一郎・中山隆司	
研究・報告書 Variation in Intergroup Encounters in Two Populations of Japanese Macaques	杉浦秀樹	
研究・報告書 地球温暖化が土壌生態系に与える影響	田村憲司	
研究・報告書 ヤクタンゴヨウのマツノザイセンチュウ接種結果	戸田忠雄・千吉良 治・久保田 権・中島 勇夫	
研究・報告書 リモートセンシングで知る私たちの地球	小牧勇蔵	
研究・報告書 ヤクタンゴヨウの保護をめざす生体木調査	手塚賢至	
研究・報告書 2000年度 屋久島蘇苔類相調査 報告書	出口博則・山口富美夫	
研究・報告書 屋久島における大陸起源汚染物質の飛来と樹木衰退の現状	永瀬 修	
研究・報告書 屋久島研修の記録 (2001年8月)	牧田邦宏	
研究・報告書 照葉樹林における基質表層の回転と森林の更新動態(昭和63年～平成2年研究成果報告書)	甲山隆史	
研究・報告書 ヤクタンゴヨウの遺伝資源保全研究(林木の育種No.188)	金指あや子・中島清・河原孝行	
研究・報告書 屋久島自然保全プロジェクト(ヤクタンマクナゲ保護増殖の歩み(報告書))	財団法人 屋久島環境文化財団	
研究・報告書 平成12年度 年報(第29号)		
研究・報告書 平成12年度 森林の流域管理システム推進発表大会集録	九州林政連絡協議会	
研究・報告書 平成13年度 自然環境野外実習Ⅰ 屋久島実習報告書	筑波大学院 環境科学研究科 屋久島実習グループ	
研究・報告書 屋久島(自然環境野外実習の記録と調査報告)1994,1995,1996,2000	筑波大学大学院環境科学研究科	
研究・報告書 独立行政法人森林総合研究所平成12年年報2000	独立行政法人森林総合研究所	
研究・報告書 2000年全労済環境問題調査事業活動 研究報告書 ヤクタンゴヨウの保護をめざす生体木調査	ヤクタンゴヨウ調査隊 手塚賢至	
研究・報告書 第38回(平成13年度)九州地区治山林道研究発表論文集	九州地区治山林道研究会	
研究・報告書 屋久島森林・林業・森林空間総合利用調査 第3回委員会資料1995.2.7	熊本営林局	
研究・報告書 Altitudinal and seasonal variations in the diet of Japanese macaques in Yakushima	半谷吾郎・野間直彦・揚妻直樹	
研究・報告書 平成14(2001)年度 保護林調査報告書	出口博則	
研究・報告書 屋久島白谷雲水峡における昆虫相の調査報告	岡留恒丸・山岸健三	
研究・報告書 2002年夏期ヤクタンザル調査報告	2002ヤクザル調査隊	
研究・報告書 平成13年度 森林及び林業の動向に関する年次報告	林野庁	
研究・報告書 平成14年度において講じようとする森林及び林業施策	林野庁	
研究・報告書 白神山地・屋久島		
研究・報告書 新たな屋久島へ、この10年の変化を踏まえて～共生と循環の地域社会づくりモデル事業(屋久島地域)概	環境省	
研究・報告書 平成13年度 共生と循環の地域社会づくりモデル事業(屋久島地域)報告書	環境省	
研究・報告書 平成13年度 自然環境野外実習Ⅰ 屋久島実習報告書	筑波大学大学院環境科学研究科屋久島実習グループ	
研究・報告書 屋久島自然保護プロジェクト ヤクタンマクナゲ保護増殖事業の歩み(報告書)	財団法人 屋久島環境文化財団	
研究・報告書 平成11年度 生態系多様性地域調査(屋久島沿岸海域)報告書	環境庁自然保護局 鹿児島県自然愛護協会	
研究・報告書 釧路湿原国立公園の観光利用について一棟茶町を事例にして一	牧田邦宏	
研究・報告書 植物版レッドリスト	環境庁自然保護局野生生物課	
研究・報告書 屋久島の降水量分布に関する気候学的研究	高原宏明・松本淳	
研究・報告書 平成13年度 業務報告 第50号	鹿児島県林業試験場	
研究・報告書 第3回 屋久島フィールドワーク講座報告書	上屋久町	
研究・報告書 平成12年度 ヤクタンゴヨウ増殖・復元緊急対策事業報告書	九州森林管理局	
研究・報告書 平成13年度 ヤクタンゴヨウ増殖・復元緊急対策事業報告書	九州森林管理局	
研究・報告書 平成14年度 ヤクタンゴヨウ増殖・復元緊急対策事業報告書	九州森林管理局	
研究・報告書 平成13年度霧島屋久国立公園(屋久島地域)登山道管理マニュアル策定業務報告書	環境省自然環境局九州地区自然保護事務所・株式会社ブレック研究所	
研究・報告書 屋久島登山道管理の技術指針	環境省自然環境局九州地区自然保護事務所	
研究・報告書 平成13年度 屋久島における島嶼生態系モニタリングに関する研究報告書	財団法人 自然環境研究センター	
研究・報告書 九州森林研究 第56号	日本林学会九州支部	
研究・報告書 平成14年度 国有林野業務研究発表集	林野庁	
研究・報告書 平成13年度 国有林野の管理経営に関する基本計画の実施状況	農林水産省	
研究・報告書 平成14年度 森林・林業振興施策の概要	鹿児島県	
研究・報告書 屋久島土面川流域における降雨資料(1991～1999年)	鹿児島県	
研究・報告書 屋久島土面川流域の降雨・流出特性	地頭園隆・下川悦郎・寺本行秀	
研究・報告書 平成14年度 屋久島自然館運営の概要	屋久町立屋久島自然館	
研究・報告書 屋久島のセミ調査 調査報告	環境省屋久島世界遺産センター	
研究・報告書 平成13年度 研究成果選集2001	独立行政法人森林総合研究所	
研究・報告書 九州国有林の技術開発 森林技術センター5カ年の歩み	九州森林管理局指導普及課	
研究・報告書 九州森林研究 第55号	日本林学会九州支部	
研究・報告書 Troop Extinction and Female Fusion in Wild Japanese Macaques in Yakushima	Hideki Sugiura, Naoki Agetuma, and Shigeru Suzuki	
研究・報告書 Variation in Intergroup Encounters in Two Populations of Japanese Macaques	Hideki Sugiura 他7名	
研究・報告書 深流河川水質への森林機能の影響	永瀬修・楠本大典・海老瀬潜一・浮田正夫	
研究・報告書 屋久島西部深流河川の水質形成に及ぼす酸性降下物の影響	永瀬修・阿久根卓・吉村和久・久米篤・海老瀬潜一・手塚賢至	
研究・報告書 ヤクタンマザル(Macaca fuscata yakui)における糞を用いた年齢推定とミトコンドリアDNA変異の分析	早石周平・川本芳	

研究・報告書 Runoff of acidic substances that originated from atmospheric deposition Yakushima Island, a world natural O.Nagafuchi 他4名
研究・報告書 上屋久町のまち育て台本(第4次上屋久町長期振興計画) 他鹿儿島県上屋久町
研究・報告書 ユネスコ世界遺産1995
研究・報告書 [環境の世紀を拓く]循環型ゼロエミッション社会への出発 愛媛新聞社
研究・報告書 昭和26~43年 屋久島河川図(2級河川・準用河川)
研究・報告書 屋久島の成り立ちと生態系 安仁屋政武
研究・報告書 屋久島の林木群集構造と基質表層の安定性 甲山隆司
研究・報告書 東南アジアの多雨林の構造特性と再生動態 甲山隆司
研究・報告書 照葉樹林と硬葉樹林 甲山隆司
研究・報告書 Significance of architecture and allometry in saplings 甲山隆司
研究・報告書 A Function Describing All-Sized Trunk Diameter Distribution in Warm-Temperate Rain Forests 甲山隆司
研究・報告書 Simulation of the Structural Development of Warm-Temperate Rain Forest Stands 甲山隆司
研究・報告書 Simulation Stationary Size Distribution of Trees in Rain Forests 甲山隆司
研究・報告書 Tree Size Structure of Stands and Each Species in Primary Warm-Temperate Rain Forests of South 甲山隆司
研究・報告書 Density-size Dynamics of Trees Simulated by a One-sided Competition Multi-species Model of Rain F 甲山隆司
研究・報告書 Size-Structured tree populations in gap-dynamic forest—the forest architecture hypothesis for the sta 甲山隆司
研究・報告書 Stand Dynamics in a Primary Warm-Temperate Rain Forest Analyzed by the Diffusion Equation 甲山隆司
研究・報告書 Size-structured multi-species model of rain forest trees 甲山隆司
研究・報告書 Frequency Distribution of Tree Growth Rate in Natural Forest Stands 甲山隆司, T. Hara
研究・報告書 Dynamics of Primary and Secondary Warm-temperate Rain Forests in Yakushima Island 甲山隆司, 相場慎一郎
研究・報告書 Below-and above-ground allometries of shade-tolerant seedlings in a Japanese warm-temperate rain f 甲山隆司, P. J. GRUBB
研究・報告書 Tree species stratification in relation to allometry and demography in a warm-temperate rain forest 相場慎一郎, 甲山隆司
研究・報告書 The effects of a typhoon on Japanese warm temperate rainforests P. J. BELLINGHAM, 甲山隆司, 相場慎一郎
研究・報告書 熱帯山地の生態学 大沢雅彦
研究・報告書 湿潤アジアの垂直分布帯と山地植生テンプレート 大沢雅彦
研究・報告書 Latitudinal comparison of altitudinal changes in forest structure, leaf-type, and species richness in humid 大沢雅彦
研究・報告書 Patterning of Subtropical/Warm-temperate Evergreen Broad-leaved Forests in East Asian Mountain 大沢雅彦, 新田郁子
研究・報告書 Leaf dynamics and shoot phenology of eleven warm-temperate evergreen broad-leaved trees near the 新田郁子, 大沢雅彦
研究・報告書 Vertical vegetation zones along 30° N latitude in humid East Asia Jing-Yun Fang, 大沢雅彦, 吉良龍夫
研究・報告書 Zonal transition of evergreen, deciduous, and coniferous forests along the altitudinal gradient on a humid Cindy Q. Tang, 大沢雅彦
研究・報告書 草の液果の種子散布 野間直彦
研究・報告書 Rapid Shifting of Foraging Pattern by Yakushima Macaques (Macaca fuscata yakui) in Response to H 楊妻直樹, 野間直彦
研究・報告書 種子散布にみる植物との共生 野間直彦
研究・報告書 Annual Fluctuations of Saplings Production and Synchronization within and inter Species in a Warm 野間直彦
研究・報告書 Fruiting phenology of animal-dispersed plants in response to winter migration of frugivores in a warm ter 野間直彦, 湯本貴和
研究・報告書 種子散布をめぐる植物と鳥類・哺乳類の共生関係 -屋久島での研究から- 野間直彦
研究・報告書 屋久島での野生のサルへの餌やり 杉浦秀樹
研究・報告書 屋久島の「自然な」サルと「不自然な」サル 杉浦秀樹
研究・報告書 屋久島 西部林道における野生ニホンザルの餌付き方の調査 -1993年と1995年の比較 杉浦秀樹 他5名
研究・報告書 屋久島の照葉樹林におけるヤクシマザル(Macaca fuscata yakui)による種子の捕食と散布 (1997.3) 大谷達也
研究・報告書 屋久島の世界遺産地域を通過する西部林道が自然環境に与える影響 楊妻直樹, 杉浦秀樹, 田中俊明
研究・報告書 ニホンザルの発声行動における集団差 田中俊明
研究・報告書 屋久島西部林道沿いモニタリングプロットに於けるオオバヤドリギ分布について 樹木医 宇佐美暁一
研究・報告書 土壌断面調査票(屋久島)に分布する土壌の土壌生成分類学の基礎調査(平成8・9年度調査) 田村憲司
研究・報告書 屋久島原生自然環境保全地域調査報告書① 環境庁自然保護局, 財団法人日本自然保護協会
研究・報告書 屋久島原生自然環境保全地域調査報告書② 環境庁自然保護局, 財団法人日本自然保護協会
研究・報告書 北限における常緑広葉樹林の植生・環境分化に関する研究 研究代表者 大沢雅彦
研究・報告書 屋久島における気候変動と森林系のレスポンス① 研究代表者 大沢雅彦
研究・報告書 屋久島における気候変動と森林系のレスポンス② 研究代表者 大沢雅彦
研究・報告書 葉の特性に着目した常緑広葉樹の機能型と群落分化 研究代表者 大沢雅彦
研究・報告書 ヤクシマザル垂直分布調査報告(1993~1997年) ヤクザル調査隊 好廣真一
研究・報告書 無葉緑植物タカツルランの棲息場所と棲息状況 馬田英隆, 金谷整一, 森健
研究・報告書 屋久島破沙岳周辺におけるヤクシマゴヨウの分布様式 金谷整一, 玉泉幸一郎, 齋藤明
研究・報告書 溪畔域の生態的構造と機能—森林と河川の相互作用— 伊藤 哲
研究・報告書 山地溪畔域の地表変動と攪乱体制 (河川・渓流域の森林動態) 伊藤 哲
研究・報告書 地理的限界付近に生育するスギの遺伝子構成 津村義彦, 大庭喜八郎
研究・報告書 スギ天然林における遺伝子変異と分布集団間の分化 戸丸信弘, 津村義彦, 大庭喜八郎
研究・報告書 屋久島の天然スギ林帯の樹齡構成と更新機構 鈴木英治, 塚原 淳
研究・報告書 屋久島生態系モニタリング調査報告書(平成9年3月) 熊本営林局
研究・報告書 屋久島における森林施業の展開過程と林相 —地理情報システムを活用した一考察— 野田巖, 松本光朗
研究・報告書 1998年夏期ヤクシマザル調査報告 ヤクザル調査隊 好廣真一
研究・報告書 寺山自然教育研究施設におけるヤクシマゴヨウの種子散布 金谷整一, 細山田三郎, 玉泉幸一郎, 齋藤明
研究・報告書 Matching of acoustic features during the vocal exchange of coo calls by Japanese macaques 杉浦秀樹
研究・報告書 ヤクシマゴヨウの遺伝資源保全研究 金指あや子, 中島清, 河原孝行
研究・報告書 ヤマビルの生態(Ⅳ) —個体数増加および分布地域拡大の要因— 山中征夫, 山根明臣, 浅田正彦
研究・報告書 房総半島におけるニホンジカに対するヤマビルの寄生状況 浅田正彦, 落合啓二, 山中征夫
研究・報告書 ヤマビルの生活環 山中征夫, 山根明臣
研究・報告書 調査報告書 地域の伝統的風習を活かした国立公園管理のあり方 霧島屋久国立公園屋久島管理官事務所
研究・報告書 屋久島・文献等データベース(環境庁屋久島世界遺産センター編) 霧島屋久国立公園屋久島管理官事務所
研究・報告書 グリーンツーリズムの立地に関する経済学的研究 研究代表者 岩井吉彌
研究・報告書 屋久島の中学・高校生への生活意識と「環境の島」への対応 —アンケート調査(1996年1月)より— 寺田康久
研究・報告書 ヤクザルの垂直分布は冬とその他の季節でどう違うか 好廣真一
研究・報告書 上部域のヤクザル —屋久島の冬— 好廣真一
研究・報告書 屋久島東部ヤクシマ林帯におけるヤクシマザルの分布と糞分析による食性の調査 好廣真一 他11名
研究・報告書 屋久島の固定試験地におけるスギ天然林の林分構造・動態解析 研究代表者 吉田茂二郎
研究・報告書 屋久島の固定試験地におけるスギ天然林の構造と成長について 吉田茂二郎, 今永正明
研究・報告書 屋久島の森林施業に関する研究(Ⅲ)—スギ天然林に対する調査法による森林施業のための固定試験 今永正明, 吉田茂二郎
研究・報告書 屋久島におけるスギ天然林施業に関する基礎的研究 今永正明, 吉田茂二郎
研究・報告書 屋久島スギ天然林における種の平面・空間分布について 吉田茂二郎, 岸川芳久
研究・報告書 宇宙から見た屋久島 田中總太郎
研究・報告書 3樹種(クロマツ, ヒメコマツ, ストロブマツ)を台本として用いたときのヤクシマゴヨウのつぎ木活着率と 千吉良治
研究・報告書 K13 ヤクシマゴヨウの現地内・外における遺伝的資源保存技術に関する研究 千吉良治
研究・報告書 屋久島実習調査報告書(平成6年度自然環境野外実習Ⅰ) 平成6年度筑波大学大学院環境科学研究科屋久島実習グループ
研究・報告書 屋久島の観光と登山に関するアンケート調査結果(中間報告) 松下幸司
研究・報告書 屋久島・安房林道において餌付いたサルの社会構成と繁殖状態野生動物保護に必要な観光客に対する 楊妻直樹
研究・報告書 Supra-Annual Variation in the Influence of Myrica rubra Fruit on the Behavior of a Troop of Japanese M DAVID A. HILL, NAOKI AGETSUMA
研究・報告書 The Effects of a typhoon on Japanese warm temperate rain forest P. J. Bellingham, T. Kohyama, S. Aiba
研究・報告書 屋久島における森林施業の展開過程と林相 —地理情報システムを活用した一考察— 野田巖, 松本光朗
研究・報告書 屋久島実習調査報告書(1996年) 東洋工学専門学校建築エコロージー科
研究・報告書 屋久島実習調査報告書(平成7年度自然環境野外実習Ⅰ) 平成7年度筑波大学大学院環境科学研究科屋久島実習グループ
研究・報告書 希少森林植物の生存環境の解明およびジーンダイバシティの評価と保全法の確立 研究代表者 齋藤明
研究・報告書 1999年夏期ヤクシマザル調査報告 99ヤクザル調査隊
研究・報告書 屋久島におけるレクリエーション価値の算出と評価 柴崎茂光
研究・報告書 バックグラウンド地域として屋久島大気中微量揮発性有機化合物の存在 吉賀実・花田喜文・永瀨修
研究・報告書 Global Warming: The Potential Impact on Japan 大沢雅彦
研究・報告書 わが国の変わつてくる土壌の保全をめざして —レッド・データ土壌の保全— 田村憲司
研究・報告書 深流沿い植物における適応的な細葉の解析: その解剖学および遺伝学的要因 中谷正樹
研究・報告書 The Distribution of Wild Yakushima Macaque(Macaca fuscata yakui) Troops around the Coast of Yakushi Shinichi YOSHIIHIRO 外19名
研究・報告書 OBLIQUE DIAPYRISM OF YAKUSHIMA GRANITE IN THE RYUKYU ARC, JAPAN Ryo ANMA
研究・報告書 EXPERIMENTAL PLTON SHAPES AND TRACKS ABOVE SUBDUCTION ZONES Ryo Anma and Dimitrios Sokoutis
研究・報告書 COMPOSITIONAL ZONING AND ITS IMPLICATION IN A TOROIDAL CIRCULATION INSIDE THE YAKU Ryo ANMA, Yoshinobu KAWANO and Masaki YUHARA
研究・報告書 Vertical Distribution of Yakushima Macaques (Macaca fuscata yakui) in the Western Area of Yakushim S. Yoshihiro 他13名
研究・報告書 屋久島 樹木、雪に含まれるイオン濃度及びpH, EC外(解析途中) 永瀨修
研究・報告書 屋久島生態系モニタリング調査報告書(平成10年3月) 熊本営林局
研究・報告書 屋久島の自然地域における保護と利用のあり方調査報告書 環境庁自然保護局九州地区国立公園・野生生物事務所
研究・報告書 森林インストラクターの活動と機能に関する研究 牧田邦宏
研究・報告書 国有林野における森林レクリエーションの現状 —ヤクスギランド利用者の意向— 馬場裕典
研究・報告書 ヤクスギランドにおける森林レクリエーション(1) —利用者の意向— 吉良今朝芳・松下幸司
研究・報告書 声生演習林の一般入林者の利用状況 牧田邦宏 他5名
研究・報告書 銅路湿原国立公園の観光利用について —標茶町を事例にして— 牧田邦宏
研究・報告書 森林組合による間伐促進に関する研究 —熊本県小国町森林組合を事例に— 牧田邦宏
研究・報告書 声生演習林利用者の実態と意識について 牧田邦宏, 大畠誠一, 山中典和, 中島皇
研究・報告書 屋久島の森林の地上部現存量と純一次生産速度 相場慎一郎, 甲山隆司
研究・報告書 Variation in Intergroup Encounters in Two Populations of Japanese Macaques 杉浦秀樹
研究・報告書 屋久島花崗岩体の貫入機構について 安間了
研究・報告書 2000年度夏期ヤクシマザル調査報告 半谷吾郎
研究・報告書 地球温暖化が土壌生態系に与える影響 田村憲司
研究・報告書 ヤクシマゴヨウのマツノザイセンチュウ接種結果 戸田忠雄・千吉良 治・久保田 権・中島 勇夫

書名	著者	出版社
研究・報告書 リモートセンシングで知る私たちの地球 一屋久島の森林・屋久島の雨 宇宙からその謎を解くー	小牧勇蔵	
研究・報告書 ヤクタネゴヨウの保護をめざす生体木調査	手塚賢至	
研究・報告書 2000年度 屋久島蘚苔類相調査 報告書	出口博則・山口富美夫	
研究・報告書 屋久島における大陸起源汚染物質の飛来と樹木衰退の現状	永瀬 修	
研究・報告書 屋久島研修の記録 (2001年8月)	秋田邦宏	
研究・報告書 平成14年度 体験的環境学習推進事業委託業務報告書	鹿兒島県上屋久町	
研究・報告書 平成14年度 体験的環境学習推進事業委託業務 屋久島フィールドワーク講座報告書	鹿兒島県上屋久町	
研究・報告書 REIFU(嶺風)福島大学行政社会学部 学生論集第12号		
研究・報告書 屋久島調査合宿報告書		
研究・報告書 平成14年度 森林・林業振興施策の概要		林野庁・計画課
研究・報告書 平成15年度において講じようとする森林及び林業施策		
研究・報告書 平成15年度 森林・林業振興施策の概要		
研究・報告書 森林資源の現況		
研究・報告書 埋没樹木の14C年代ウイグルマッチングによる火山噴火の高精度年代決定	中村 俊夫	
研究・報告書 平成10年度屋久島生態系モニタリング調査報告書	九州森林管理局	
研究・報告書 平成11年度屋久島生態系モニタリング調査報告書	九州森林管理局	
研究・報告書 平成12年度屋久島生態系モニタリング調査報告書	九州森林管理局	
研究・報告書 平成13年度屋久島生態系モニタリング調査報告書	九州森林管理局	
研究・報告書 平成14年度屋久島生態系モニタリング調査報告書	九州森林管理局	
研究・報告書 平成15年度屋久島生態系モニタリング調査報告書	九州森林管理局	
研究・報告書 各種保護林等・技術開発試験地等各種次代検定林一覧表		
研究・報告書 平成14年度 グリーンワーカー事業業務報告書		
研究・報告書 平成13年度 業務記録		
研究・報告書 平成13年度 年報		
研究・報告書 森林の公益的機能を重視した森林管理について		
研究・報告書 平成14年度国有林野の管理経営に関する基本計画の実施状況	林野庁	
研究・報告書 森林の流通管理システム推進発表大会集録	九州林政連絡協議会	九州森林管理局
研究・報告書 「循環型社会システム」の屋久島モデルの構築」プロジェクト		第六回全体会議及び第四回研究運営委員会
研究・報告書 森林総合研究所 年報2002年		
研究・報告書 国有林野の管理経営に関する計画		
研究・報告書 国有林野の管理経営に関する基本計画案に対する意見の要旨及び当該意見の処理の結果		
研究・報告書 つながろう地球生命圏		
研究・報告書 屋久島の自然地域における保護と利用のあり方報告書	環境庁自然保護局	九州地区国立公園・野生生物事務所
研究・報告書 「むかし道」を活用した健康増進活動に関する調査報告書		環境省・林野庁
研究・報告書 公立林業試験研究機関 研究成果選集第一号(平成14年度)	農林水産省林野庁	独立行政法人 森林総合研究所
研究・報告書 永田岳登山道周辺植生回復事業調査報告書	屋久島森林管理所	
研究・報告書 平成15年度森林総合研究所九州支所 年報	森林総合研究所九州支所	
研究・報告書 森林研究所年報2003	独立行政法人 森林総合研究所	
研究・報告書 林業労働災害防止年報 平成10年度版	林業木材製造業労働災害防止協会	
研究・報告書 林業労働災害防止年報 平成13年度版	林業木材製造業労働災害防止協会	
研究・報告書 平成12年度技術開発課題報告書・完了報告書	九州森林管理局指導普及課	
研究・報告書 平成14年度グリーンワーカー事業業務報告書(屋久島登山道倒木除去対策事業)	屋久島観光協会	
研究・報告書 平成14年度研究成果選集2002	独立行政法人森林総合研究所	
研究・報告書 平成14年度体験的環境学習推進事業委託業務屋久島フィールドワーク講座報告書	鹿兒島県上屋久町	
研究・報告書 屋久島登山道管理の技術指針(改訂版)	環境省 自然環境局九州地区 自然保護事務所	
研究・報告書 平成14年度霧島屋久国立公園屋久島地域登山道管理マニュアル策定業務報告書	環境省 自然環境局九州地区 自然保護事務所	
研究・報告書 屋久島の成り立ちと生態系	安仁屋政武	
研究・報告書 Natural and Human Ecosystems of Yakushima	Masamu Aniya(ed.)	Graduate School of Environmental The
研究・報告書 屋久島の哺乳類による鹿と両生類の補食	松原 幹	
研究・報告書 SHORT COMMUNICATION	MIKI MATSUBARA and MIHO FUNAKOSHI	
研究・報告書 Costs of Mate Guarding and Opportunistic Mating among Wild Male Japanese Macaques	松原 幹	
研究・報告書 野生ニホンザルメスにおける多頭交尾のコストについて	松原 幹・David S. Sprague	(財)自然環境研究センター
研究・報告書 屋久島におけるタヌキの分布調査報告		
研究・報告書 種子島におけるヤクタネゴヨウの新群生地の発見	金谷整一、池亀寛治、手塚賢至、寺川眞理、湯本貴和	
研究・報告書 Population density and group composition of Japanese sika deer (Cervus nippon yakushimae) in an evergreen broad-leaved forest in Yakushima, southern Japan		
研究・報告書 Environmental determinants of the altitudinal variation in relative group densities of Japanese macaques on Yakushima	Goro HANYA, Sinichi YOSHIIHIRO, Koichiro ZAMMA, Hajime MATSUBARA, Masaru OHTAKE, Ritsuko KUBO, Naohiko NAMA, Naoki AGETSUMA and Yukio TAKAHATA	
研究・報告書 Ecological Research		
研究・報告書 The Outline of the Yakushima District Office		
研究・報告書 「大陸から輸送されるエアロゾル中のS04が屋久島の森林に及ぼす影響」研究成果報告書		
研究・報告書 平成16年度 森林総合研究所九州支局 年報		
研究・報告書 屋久島 その2		
研究・報告書 Moss mortality of Japanese macaques in a western coastal forest of yakushima	筑波大学大学院環境科学研究所 Goro HANYA, Miki MATSUBARA, Hideki SUGIURA, Sachiko HAYAKUWA, Shunji GOTO, Toshiaki TANAKA, Joseph SOLTIS, and Naohiko NAMA	
研究・報告書 平成14年度 国有林野事業労働災害統計書	林野庁福利厚生室	
研究・報告書 第5回 屋久島フィールドワーク講座報告書	京都大学21世紀COEプログラム	
研究・報告書 屋久島森林生態系における固有樹種と遺伝子多様性の保全に関する研究 平成16年	農林水産技術会議事務局	
研究・報告書 屋久島森林生態系における固有樹種と遺伝子多様性の保全に関する研究 平成17年	農林水産技術会議事務局	
研究・報告書 平成15年度 業務記録	独立行政法人 林木育種センター九州育種場	
研究・報告書 公立林業試験研究期間 研究成果選集 第1号	農林水産省林野庁	
研究・報告書 公立林業試験研究期間 研究成果選集 No.2	農林水産省林野庁	
研究・報告書 公立林業試験研究期間 研究成果選集 No.2	農林水産省林野庁	
研究・報告書 公立林業試験研究期間 研究成果選集 No.3	林野庁福利厚生室	
研究・報告書 永田岳登山道周辺植生回復事業調査報告書	屋久島森林管理所	
研究・報告書 国有林業務研究発表集		
研究・報告書 年報 平成14年度	独立行政法人 林木育種センター	
研究・報告書 年報 平成15年度	独立行政法人 林木育種センター	
研究・報告書 年報 平成16年度	独立行政法人 森林総合研究所	
研究・報告書 平成16年度 グリーンワーカー事業業務報告書	屋久島観光協会	
研究・報告書 「平成16年度森林および林業の動向に関する年次報告」及び「平成17年度において講じようとする森林及び林業施策」		
研究・報告書 平成16年度 屋久島世界自然遺産地域保全対策調査業務報告書	(株)ブレック研究所	
研究・報告書 平成17年度 森林・林業振興施策の概要	鹿兒島県林務水産部	
研究・報告書 平成17年度 森林・林業関係諸施策の概要	林野庁 森林総合利用・山村振興室	
研究・報告書 平成16年5月13日高嶋敦史報告書	九州森林研究	
研究・報告書 平成16年度 種子島ヤクタネゴヨウ保護林調査報告書	九州森林管理局・社団法人日本森林技術協会	
研究・報告書 平成16年度 屋久島生態系モニタリング調査報告書	九州森林管理局	
研究・報告書 平成16年度 屋久島における生物多様性の維持機構の保全に関する研究報告書	財団法人自然環境研究センター	

保管場所	分類	1	書名	著者	出版社
植物			九州のスギとヒノキ	宮島 寛	(財)九州大学出版会
植物			熊本県植物誌(1969)	熊本記念植物採集会	(株)長崎書店
植物			採種 採種圃の管理とスギのさしき	百瀬行男	農林出版(株)
植物			ザ・熱帯林(緑の地域経営の実現に向けて)	国際林業協力研究会	(財)日本林業調査会
植物			自然をつくる植物ガイド(治山、林道、環境保全の木と草)	林野庁	(財)林業土木コンサルタンツ
植物			植物組織学	猪野俊平	内田老鶴園
植物			植物地理学	正宗巖敬	(株)養賢堂
植物			樹病学大系(Ⅱ)	伊藤一雄	農林出版(株)
植物			樹病学大系(Ⅲ)	伊藤一雄	農林出版(株)
植物			スギのすべて	すぎの	全国林業改良普及協会
植物			スギの遺伝子保存と育種(種子及び苗木から樹齢50年生までの総括)	外山三郎	ながと印刷
植物			図説 樹病講義	伊藤一雄	地球出版(株)
植物			都市林	林業経済研究所	農林出版(株)
植物			日本産針葉樹の分類と分布	林 弥栄	農林出版(株)
植物			日本のヒノキ(上巻)	佐藤敬二	全国林業改良普及協会
植物			樹木医学	鈴木和夫	朝倉書店
植物			海と生きる森—マングローブ林—	国際マングローブ生態系協会	地球環境基金資金助成
植物			海と生きる森—マングローブ林—	国際マングローブ生態系協会	地峡環境基金資金助成
植物			改訂・近畿地方の保護上重要な植物～レッドデータブック近畿2001～	レッドデータブック近畿研究会	

保管場所	分類	書名	著者	出版社
二階	図鑑	FORESTS.IN.JAPAN(日本の森林)	林野庁	官庁新聞社
二階	図鑑	顕微鏡の世界	顕微鏡の世界編集会	熊本日日新聞社
事務室	図鑑	原色 日本本林業樹木図鑑	日本林業技術協会	地球出版(株)
事務室	図鑑	原色 日本本林業樹木図鑑(第2巻)	日本林業技術協会	地球出版(株)
事務室	図鑑	原色 日本本林業樹木図鑑(第3巻)	日本林業技術協会	地球出版(株)
事務室	図鑑	原色 日本本林業樹木図鑑(第4巻)	日本林業技術協会	(株)地球社
事務室	図鑑	原色 日本本林業樹木図鑑(第5巻)	日本林業技術協会	(株)地球社
事務室	図鑑	原色 日本の林相	日本林業技術協会	地球出版(株)
二階	図鑑	森林害虫喰痕写真図集(第二輯)	加辺 正明	前橋林野弘済会
二階	図鑑	森林害虫喰痕写真図集(第三輯)	加辺 正明(前橋営林局)	有明書房
二階	図鑑	樹木大図鑑(Ⅰ)	上原敬二	有明書房
二階	図鑑	樹木大図鑑(Ⅱ)	上原敬二	有明書房
二階	図鑑	樹木大図鑑(Ⅲ)	上原敬二	有明書房
二階	図鑑	日本の鳥(第1巻)	日本の鳥刊行会	全国林業改良普及協会
二階	図鑑	日本の鳥(第2巻)	日本の鳥刊行会	全国林業改良普及協会
二階	図鑑	日本の鳥(第3巻)	日本の鳥刊行会	全国林業改良普及協会
二階	図鑑	邦産松柏類図説	岩田利治・草下正夫	産業図書(株)
事務室	図鑑	牧野 日本植物図鑑	牧野富太郎	(株)北陸館
事務室	図鑑	屋久島の植物ガイド(総集編)	財団法人 屋久島環境文化財団	
事務室	図鑑	屋久島の植物ガイド(総集編)	財団法人 屋久島環境文化財団	
事務室	図鑑	屋久島の植物ガイド(総集編)	財団法人 屋久島環境文化財団	
事務室	図鑑	屋久島の植物ガイド(総集編)	財団法人 屋久島環境文化財団	
事務室	図鑑	屋久島の植物ガイド(総集編)	財団法人 屋久島環境文化財団	
事務室	図鑑	九州の樹木区別のポイント	九州森林インストラクター会	株式会社 秀巧社
事務室	図鑑	奄美の有用樹木	奄美大島流域林業活性化センター	CIP-Sahoh, Tokyo
二階	図鑑	原色 日本林業樹木図鑑	戸田光晴	地球出版株式会社
二階	図鑑	原色 日本林業樹木図鑑 第2巻		地球出版株式会社
二階	図鑑	原色 日本林業樹木図鑑 第3巻		地球出版株式会社
二階	図鑑	原色 日本林業樹木図鑑 第4巻		地球社
二階	図鑑	原色 日本林業樹木図鑑 第5巻		地球社
事務室	図鑑	日本の野生植物 草本Ⅰ 単子葉類	下中弘	株式会社 平凡社
事務室	図鑑	日本の野生植物 草本Ⅱ 離弁花類	下中弘	株式会社 平凡社
事務室	図鑑	日本の野生植物 草本Ⅲ 合弁花類	下中弘	株式会社 平凡社
事務室	図鑑	日本の野生植物 木本Ⅰ	下中弘	株式会社 平凡社
事務室	図鑑	日本の野生植物 木本Ⅱ	下中弘	株式会社 平凡社
事務室	図鑑	屋久島 野生植物目録 1992	濱田英昭	
事務室	図鑑	鹿児島県の植物図鑑	杉本正流	朝日印刷書籍出版
二階	図鑑	林野土壌層断面図集2	農林省林業試験場	
事務室	図鑑	実用樹木要覧	中島道郎・林 弥栄・草下正夫・小林義雄	株式会社朝倉書店
事務室	図鑑	国立・国定公園特別地域内 指定植物図鑑	環境庁	
事務室	図鑑	屋久島の植物	川原勝征	八重岳書房
事務室	図鑑	山溪が一名鑑 日本の樹木		株式会社 山と溪谷社
事務室	図鑑	日本の野生植物 木本		平凡社
事務室	図鑑	検索入門 樹木①		株式会社 保育社
事務室	図鑑	検索入門 樹木①		株式会社 保育社
事務室	図鑑	検索入門 樹木②		株式会社 保育社
事務室	図鑑	検索入門 樹木②		株式会社 保育社
事務室	図鑑	日本の野生植物 草本	佐竹義輔・大井次三郎・北村四郎	平凡社
事務室	図鑑	日本の高山植物		株式会社 山と溪谷社
事務室	図鑑	原色 日本植物図鑑 木本編(Ⅰ)	北村四郎・村田 源	保育社
事務室	図鑑	原色 日本植物図鑑 木本編(Ⅱ)	北村四郎・村田 源	保育社
事務室	図鑑	原色 日本植物図鑑 草本編(Ⅰ)	北村四郎・村田 源・堀 勝	保育社
事務室	図鑑	原色 日本植物図鑑 草本編(Ⅱ)	北村四郎・村田 源	保育社
事務室	図鑑	原色 日本植物図鑑 草本編(Ⅲ)	北村四郎・村田 源・小山鐵夫	保育社
事務室	図鑑	原色 新日本高山植物図鑑Ⅰ	清水建美	保育社
事務室	図鑑	原色 新日本高山植物図鑑Ⅱ	清水建美	保育社
事務室	図鑑	日本のきのこ	吉見 昭一	成美堂出版
事務室	図鑑	改訂・日本の絶滅のおそれのある野生生物—レッドデータブック⑧植物Ⅰ(維管束植物)	環境庁	財団法人 自然環境センター
事務室	図鑑	改訂・日本の絶滅のおそれのある野生生物—レッドデータブック⑨植物Ⅱ(維管束植物以外)	環境庁	財団法人 自然環境センター
事務室	図鑑	続・屋久島の植物(屋久島の花草木)	川原勝征	八重岳書房
事務室	図鑑	新版・屋久島の植物	川原勝征	南方新社
事務室	図鑑	原色日本蘚苔類図鑑	岩月善之助・水谷正美	保育社
事務室	図鑑	原色 日本林業樹木図鑑 第5巻	倉田悟	地球社

保管場所	分類	書名	著者	出版社
事務室	屋久島関係	屋久島の自然	屋久島観光推進協力委員会	八重岳書房
	屋久島関係	Pollination Systems in a Warm Temperate Evergreen Broad-leaved Forest on Yaku Island.	POLLI	
	屋久島関係	Pollination Systems in the Cool Temperate Mixed Coniferous and Broad-leaved Forest Zone of Yakushima	POLLNA	
	屋久島関係	Pseudosasa Owatarii as a Forage for Sika Deer on Yakushima Island.(ヤクシマ島の食物としてのヤクシマダケ)	高槻成紀	
	屋久島関係	Stand Dynamics in a Primary Warm-Temperate RainForest Analyzed by the Diffusion Equation.	STAND	
	屋久島関係	Summer Dietary Compositions of Sika Deer on Yakushima Island Southern Japan.	SUMMM	
	屋久島関係	愛知県内のニホンサルの現状(指定鳥獣保護調査報告書)平成6年3月	あいちけんないの	愛知県農地林務部自然保護課
	屋久島関係	亜熱帯地域の奄美群島、種子島、屋久島の林業と林政の方向(Ⅰ)	篠原武夫	
	屋久島関係	亜熱帯地域の奄美群島、種子島、屋久島の林業と林政の方向(Ⅱ)	篠原武夫	
	屋久島関係	委託林台帳(大正14年調製)	上屋久営林署	
	屋久島関係	委託林台帳(昭和7年8月設定)	上屋久営林署	
	屋久島関係	委託林台帳	上屋久営林署	
	屋久島関係	委託林期間更新に関する書類(自:昭和22年8月 至:昭和27年7月)	上屋久営林署	
	屋久島関係	委託林野台帳(昭和12年8月起)	上屋久営林署	
	屋久島関係	委託林野台帳(昭和15年5月起)	上屋久営林署	
	屋久島関係	大隅諸島、屋久島の陸生脊椎動物相について	森田忠義(鹿儿島中央高校生物課)	
	屋久島関係	開墾適地実測図(大正12年)	上屋久営林署	
	屋久島関係	鹿児島県屋久島におけるシカ被害の現状	末吉政秋	
	屋久島関係	鹿児島大学農学部附属高隈演習林気象報告(1990年~1991年)	地頭園隆、下川悦郎、馬田英隆	鹿大演習林報告第21号別刷
	屋久島関係	鹿児島大学農学部附属高隈演習林気象報告(1992年~1993年)	地頭園隆、下川悦郎、馬田英隆	鹿大演習林報告第22号別刷
	屋久島関係	鹿児島大林区屋久島小林区屋久島北事業区森林調査簿(大正12年3月)	かこしまだいりんく	
	屋久島関係	上屋久経営区経営基案昭和26年第四次編成	吉田担当区事務所	
	屋久島関係	上屋久経営区第4次経営案説明書(昭和26年度調査)	熊本営林局 上屋久営林署	
	屋久島関係	上屋久経営区経営基案(昭和26年第四次編成)	永田担当区事務所	
	屋久島関係	上屋久経営区経営基案(昭和26年第四次編成)	吉田担当区事務所	
	屋久島関係	上屋久経営区森林調査簿(昭和26年第四次編成)	永田担当区事務所	
	屋久島関係	上屋久経営区森林調査簿(昭和26年第四次編成)	吉田担当区事務所(吉田地区)	
	屋久島関係	上屋久経営区森林調査簿(昭和26年第四次編成)	吉田担当区事務所(永田地区)	
	屋久島関係	上屋久経営区森林調査簿(自:28年度 至:37年度)	昭和26年度第四次編成	
	屋久島関係	上屋久公有林野官行造林地森林調査簿施業基案(昭和32年度~昭和41年度)	昭和30年度第2次編成	
	屋久島関係	上屋久町の埋蔵文化財(遺跡分布調査報告書)	上屋久町教育委員会	考古学研究室
	屋久島関係	上屋久町の民俗	上屋久町教育委員会	文化人類学研究室
	屋久島関係	管内看板 林道被害一漢部登山の一部管内概要参考	かんないかんぱん	
	屋久島関係	希少森林植物の生存環境の解明およびシールドバイオフィーターの評価と保全法の確立	研究代表者 斉藤明	九州大学農学部
	屋久島関係	旧財務台帳	きゅうざいむ	
	屋久島関係	口永良島島のエラブオコウモリ	上屋久町教育委員会	
	屋久島関係	熊毛郡上屋久村処分調査図(昭和12年)	くまげんかみやくそん	
	屋久島関係	熊毛国有林の地域別の森林計画書(H4.4.1~H13.3.31)(熊毛森林計画区)	熊本営林局	
	屋久島関係	熊本営林局警退職者名簿(昭和42年1月1日現在)	林野弘済会 熊本支部	
	屋久島関係	くまもと自然休養林参考写真集	くまもとせんきゅうようりん	
	屋久島関係	経営基案	けいえいきあん	
	屋久島関係	経営計画一覧表(昭和39年11月1日現在)	熊本営林局 計画課	
	屋久島関係	経営方針書作成の手引(昭和43年5月)	熊本営林局 企画室	
	屋久島関係	公有林野官行造林案説明書(上屋久施業区)	上屋久営林署	
	屋久島関係	公有林野官行造林台帳	こうゆうりんや	
	屋久島関係	国有林野における森林レクリエーションの現状(屋久杉ランド利用者の意向)	馬場裕典	
	屋久島関係	災害写真集	さいがいしやしん	
	屋久島関係	最近の南西諸島の林業(上)(奄美群島、種子島、屋久島)	篠原武夫	
	屋久島関係	最近の南西諸島の林業(下)(奄美群島、種子島、屋久島)	篠原武夫	
	屋久島関係	作業道新設箇所(共用林18林班関係)	さきょうどうしんせつ	
	屋久島関係	四季を通ずる降水量の配布状態がスギ、ヒノキに及ぼす影響(1940)	河田 杰	興会利行
	屋久島関係	自然休養林 白谷雲水峡	しぜんきゅうようりん	
	屋久島関係	司法事務関係書類(署長用)	しほうじむ	
	屋久島関係	斫伐及造林照査簿調整様式	上屋久営林署	
	屋久島関係	斫伐照査簿(甲)(自:昭和18年度 至:昭和27年度)	しやくばつしうさぼ	
	屋久島関係	昭和11年官史ノ進退賞罰二開示書類	上屋久営林署	
	屋久島関係	昭和13年施業沿革史	上屋久営林署	
	屋久島関係	昭和14年準例規	上屋久営林署	
	屋久島関係	昭和15年 屋久島北東事業区施業案説明書	鹿児島大林区署	
	屋久島関係	昭和16年度屋久島東南北事業区施業案説明書	熊本営林局	
	屋久島関係	昭和16年度屋久島東南北事業区施業方針書	熊本営林局	
	屋久島関係	昭和18年度施業沿革史	上屋久営林署	
	屋久島関係	昭和25年度調整造林地沿革調査カード	上屋久営林署	
	屋久島関係	昭和26年度調査第四次経営案説明書	上屋久営林署	
	屋久島関係	昭和26年度調査第四次経営案方針書(現地審議会用)	上屋久営林署	
	屋久島関係	昭和26年度不要存地台帳	上屋久営林署	
	屋久島関係	昭和29年度計画に関する書類	上屋久営林署	
	屋久島関係	昭和2年機号例規	屋久島小林区署	
	屋久島関係	昭和30年度第2次編成、施業計画説明書(公有林野官行造林地)(32~41)	熊本営林局 上屋久営林署	
	屋久島関係	昭和33年営林署並に担当区登録簿	上屋久営林署	
	屋久島関係	昭和39年度経営案に関する書類	経営課	
	屋久島関係	昭和41年度経営計画に関する書類	上屋久営林署	
	屋久島関係	昭和42年度 経営計画に関する文書	上屋久営林署	
	屋久島関係	昭和43年度経営計画に関する文書	上屋久営林署	
	屋久島関係	昭和45年度経営計画に関する文書	上屋久営林署	
	屋久島関係	昭和45年度 経営方針書(昭和45年4月)	上屋久営林署	
	屋久島関係	昭和46年度 経営計画に関する文書	上屋久営林署	
	屋久島関係	昭和46年度 経営計画に関する文書	上屋久営林署	
	屋久島関係	昭和46年度 経営方針書(昭和46年4月)	上屋久営林署	
	屋久島関係	昭和47年度 第2次地域施業計画5年計画	上屋久営林署(取扱注意)	
	屋久島関係	昭和47年度 地域施業計画の樹立および変更に関する文書	上屋久営林署	
	屋久島関係	昭和48年度造林請負関係検査写真集	しょうわ48ねんどぞうりんうけおい	
	屋久島関係	昭和49年度製品生産事業写真集	しょうわ49ねんどせいひん	
	屋久島関係	昭和49年度造林事業請負検査	しょうわ49ねんどぞうりん	
	屋久島関係	昭和50年度以降要除伐林写真集	しょうわ50ねんどいこう	
	屋久島関係	昭和51年度 地域施業に関する文書	上屋久営林署	
	屋久島関係	昭和55年度 地域施業の樹立及び変更に関する文書	上屋久営林署	
	屋久島関係	昭和57年度起地域施業計画に関する書類	上屋久営林署	
	屋久島関係	昭和7年度以降年期貨付台帳	楠川担当区	
	屋久島関係	植物学雑誌(THE BOTANICAL MAGAZINE, TOKYO)	しよくづつかく	
	屋久島関係	植物の宝庫・屋久島を守れ	前川文夫	
	屋久島関係	白谷雲水峡	しらたにうんすいきょう	
	屋久島関係	白谷外	しらたにほか	
	屋久島関係	資料(昭和34年10月)	林野庁林政部 職員課	
	屋久島関係	森林開発と自然保護(屋久島国有林を中心として)	青木 尊重	熊本営林局
	屋久島関係	森林施業と自然保護(第23回森林経理研究会シンポジウム)	しんりんせぎょうと	
	屋久島関係	林業土木写真集	日本林業土木運合協会	
	屋久島関係	世界遺産屋久島	日下田紀三	榊八重岳書房
	屋久島関係	世界遺産条約、その概要と平成4年の我が国の「世界遺産一覧表」への推薦候補地について	内田敏博	
	屋久島関係	全国森林資源調査の実施について	36経第2417号外	
	屋久島関係	高隈演習林における雨量観測記録	地頭園隆、下川悦郎、馬田英隆	鹿大演習林報告第19号別刷
	屋久島関係	第1次地域施業計画伐採造林計画簿(自:45.4.1 至:52.3.31)	上屋久営林署	
	屋久島関係	第27回太陽国林山岳競技大会参考写真集	だいでつかいたいようこくたい	
	屋久島関係	第2次経営計画森林調査簿(自:昭和37年4月 至:昭和42年3月)	永田担当区事務所	
	屋久島関係	第2次経営計画森林調査簿(自:昭和37.4.1 至:昭和42.3.31)	だいでつけいえいけいかく	
	屋久島関係	第2次経営計画伐採造林計画簿(自:昭和37年4月 至:42年3月)	永田担当区	
	屋久島関係	第3次経営計画伐採造林計画簿(自:42.4.1 至:47.3.31)	上屋久営林署	
	屋久島関係	第3次地域施業計画書(案)(昭和52.4.1~昭和62.3.31)	だいでつじちいきせぎょうけいかくしよ	
	屋久島関係	第四次地域施業計画・陳情書	上屋久営林署	
	屋久島関係	第五次地域施業計画樹立に関する書類綴	上屋久営林署	
	屋久島関係	地域施業計画の一斉変更について	63経第102号外	
	屋久島関係	直営団地27,28,29,31,32,33林班の林相写真	ちよくえいだんち	
	屋久島関係	直営団地27,28,29,31,32,33林班の林相写真	ちよくえいだんち	
	屋久島関係	特定鳥類等調査(屋久島)	環境庁鳥類保護課	
	屋久島関係	南西島経営計画区第1次経営計画書(33~36年)	上屋久営林署	
	屋久島関係	南西島経営計画区上屋久事業区森林調査簿(自:昭和33年度 至:昭和36年度)	なんせいとうけいえいけいかく	
	屋久島関係	南西島経営計画区上屋久事業区森林調査簿	永田担当区事務所	
	屋久島関係	南西島経営計画区事業計画簿(自:昭和33年度 至:昭和36年度)	なんせいとうけいえいけいかくじぎょう	

保管場所	分類	書名	著者	出版社
屋久島関係	屋久島関係	南西島経営計画区第3次経営計画森林調査簿(自:42.4.1 至:47.3.31)	なんせいとうけいけいけいかくたい3じ	
屋久島関係	屋久島関係	南西島経営計画区第1次経営計画書(基本的事項)(自:33年度 至:36年度)	熊本営林局 計画課	
屋久島関係	屋久島関係	南西島経営計画区第2次経営計画編成方針書(自:37.4.1 至:42.3.31)	熊本営林局 計画課	
屋久島関係	屋久島関係	南西島経営計画区第2次経営計画書(自:37.4.1 至:42.3.31)	熊本営林局 計画課	
屋久島関係	屋久島関係	南西島経営計画区第3次経営計画書(自:42.4.1 至:47.3.31)	熊本営林局 計画課	
屋久島関係	屋久島関係	南西島地域施業計画区第1次地域施業計画書(45.4.1~52.3.31)	熊本営林局	
屋久島関係	屋久島関係	南西島地域施業計画区第2次地域施業計画第1次変更計画書(自:47.4.1 至:57.3.31)	熊本営林局 計画課	
屋久島関係	屋久島関係	南西島地域施業計画区第3次地域施業計画書の事業区別内訳書	上屋久事業区	
屋久島関係	屋久島関係	南西島地域施業計画区第3次地域施業計画書(52.4.1~62.3.31)	なんせいとうちいきせぎょうけいかくたい3じ	
屋久島関係	屋久島関係	南西島地域施業計画区第4次地域施業計画書(57.4.1~67.3.31)	なんせいとうちいきせぎょうけいかくたい4じ	
屋久島関係	屋久島関係	南西島地域施業計画区第5次地域施業計画書(62.4.1~72.3.31)	なんせいとうちいきせぎょうけいかくたい5じ	
屋久島関係	屋久島関係	南西島地域施業計画区第5次地域施業計画書(62.4.1~72.3.31)(第1次変更計画書)	にほんもんきーせんたー	(財団法人)日本モンキーセンター
屋久島関係	屋久島関係	日本モンキーセンター年報(昭和62年度)	堤 元	上屋久町
屋久島関係	屋久島関係	農林漁業などにおける問題別の調査報告書(第1集)	山根銀五郎	上屋久町教育委員会
屋久島関係	屋久島関係	残る屋久島の常緑広葉樹林の保護を	のびゆく	
屋久島関係	屋久島関係	のびゆく上屋久町	上屋久営林署	
屋久島関係	屋久島関係	伐採計画補助簿(33~36年度)	へりしゅうざい	
屋久島関係	屋久島関係	へり集材写真外(63年度起)	熊本営林局	
屋久島関係	屋久島関係	別冊、森林の有する機能別の森林の所在一覧表(熊毛森林計画区)	まいくろかいせん	
屋久島関係	屋久島関係	マイクロ回線無線中継所及び道路新設に伴う固有林内被害写真 NO1	まいくろかいせん	
屋久島関係	屋久島関係	マイクロ回線無線中継所及び道路新設に伴う固有林内被害写真 NO2	まつたかきよくちよう	
屋久島関係	屋久島関係	松形局長来書外	みやざきせんきゆうよりん	
屋久島関係	屋久島関係	宮崎自然休養林おおすみ自然休養林	みやのうららぎようしよ	
屋久島関係	屋久島関係	宮之浦事業所直営団地及永田川流域現況写真	みやのうららぎ	
屋久島関係	屋久島関係	宮之浦岳登山コース内風景	屋久島小林区署	
屋久島関係	屋久島関係	明治39年部分林台帳附属図面	迫静男	
屋久島関係	屋久島関係	めずらしい屋久島の植物(特殊な条件下に育つ固有植物たちの姿)	もんきー	(財団法人)日本モンキーセンター
屋久島関係	屋久島関係	モンキー(屋久島特集)NO.197.198.199	幸丸政明	
屋久島関係	屋久島関係	屋久島	楊妻直樹	
屋久島関係	屋久島関係	屋久島・安房林道において餌付いたサル(の)の社会構成と繁殖状況	下川悦郎、地頭園隆	
屋久島関係	屋久島関係	屋久島花崗岩地帯における山くずれの周期性	鹿兒島県	
屋久島関係	屋久島関係	屋久島環境文化懇談会報告	やくしまきたじぎょうく	
屋久島関係	屋久島関係	屋久島北事業区森林調査簿(昭和16年度第二次検訂)	東滋	
屋久島関係	屋久島関係	屋久島原生林をどう未来へ残すか	青木尊重(九大演)	
屋久島関係	屋久島関係	屋久島国有林の小面積伐採区におけるスギの更新成績	渡辺和夫、柴田昌裕、矢野真吾、葵陽、渋谷博考、北川勲	
屋久島関係	屋久島関係	屋久島産ガジュツ抽出物及び単離成分の抗潰瘍作用	やくしましぜんきゆうよりん	
屋久島関係	屋久島関係	やくしま自然休養林(白谷地区)写真集	藤原三夫	
屋久島関係	屋久島関係	屋久島自然保護運動の展開過程(地域開発と自然保護の間)	やくしましやくなげ	
屋久島関係	屋久島関係	ヤクシマジャクナゲと高山植物	やくしましんりん1	熊本営林局計画課
屋久島関係	屋久島関係	屋久島森林・林業総鑑(上巻)	やくしましんりん2	熊本営林局計画課
屋久島関係	屋久島関係	屋久島森林・林業総鑑(中巻)	やくしましんりん3	熊本営林局計画課
屋久島関係	屋久島関係	屋久島森林・林業総鑑(下巻)	萩野敏雄	
屋久島関係	屋久島関係	屋久島森林問題を考える	鈴木英治、簿田二郎	
屋久島関係	屋久島関係	屋久島瀬切川流域の湿帯針葉樹林の令構成と更新過程	運輸省第四港湾建設局	
屋久島関係	屋久島関係	屋久島調査報告書	運輸省第四港湾建設局	
屋久島関係	屋久島関係	屋久島調査報告書	瀧口正三	
屋久島関係	屋久島関係	屋久島で初の本格的総合学術調査	藤田晋輔	
屋久島関係	屋久島関係	屋久島と屋久杉	陶山正憲	
屋久島関係	屋久島関係	屋久島土面川流域の降雨特性について	地頭園隆、下川悦郎、前道俊一	鹿大演習林報告第20号別刷
屋久島関係	屋久島関係	屋久島土面川における水文観測施設の設置と試験流域の地形、地質、植生	地頭園隆、下川悦郎、前道俊一	鹿大 特別号第5号別刷
屋久島関係	屋久島関係	屋久島土面川における水文観測施設の設置と試験流域の地形、地質・植生	地頭園隆、下川悦郎	林野庁 計画課
屋久島関係	屋久島関係	屋久島土面川流域における降雨・流出特性	辻本 克己、大草 克己	
屋久島関係	屋久島関係	屋久島永田～栗生林道調査報告書	下川悦郎、岩松輝	
屋久島関係	屋久島関係	屋久島永田における山くずれ、土石流災害(その1)	やくしまなんじぎょうせぎょう	熊本営林局
屋久島関係	屋久島関係	屋久島永田における山くずれ、土石流災害(その2)	やくしまにおける	
屋久島関係	屋久島関係	屋久島南事業区施業基案	陶山正憲、竹下幸	
屋久島関係	屋久島関係	屋久島における択伐国材林施業実行の手引	江口和洋、武石全慈、永田尚志、遠見泰久、川路則友	
屋久島関係	屋久島関係	屋久島における山岳降水量の分布特性について	江口和洋、武石全慈、永田尚志、遠見泰久	
屋久島関係	屋久島関係	屋久島における森林棲鳥類の垂直分布、Ⅰ 繁殖期	吉田茂二郎、今永正明	
屋久島関係	屋久島関係	屋久島における森林棲鳥類の垂直分布 Ⅱ 非繁殖期	津村義彦、大庭吾八郎	
屋久島関係	屋久島関係	屋久島におけるスギ天然林施業に関する基礎研究	若佐安、山家富美子	
屋久島関係	屋久島関係	屋久島におけるスギ天然林のアイソザイム変異	迫静男、下川悦郎、地頭園隆、藤田晋輔、吉田茂二郎	
屋久島関係	屋久島関係	屋久島花崗岩、由来の土壌中の粘土鉱物組成とその分布的特徴	熊本営林局	
屋久島関係	屋久島関係	屋久島の環境保全と森林施業利用体系に関する研究	柳文治郎	
屋久島関係	屋久島関係	屋久島の概況	吉田 茂二郎	
屋久島関係	屋久島関係	屋久島の原生林を訪ねて	田川日出夫	
屋久島関係	屋久島関係	屋久島の固定試験地におけるスギ天然林の林分構造・動態解析	やくしまのしぜんほご	熊本営林局
屋久島関係	屋久島関係	屋久島の自然と植生	正宗 敏敬、河合 功	
屋久島関係	屋久島関係	屋久島の自然保護に関する討論会(写真集 S49.6.15)	今永正明、吉田茂二郎、湯之上修	
屋久島関係	屋久島関係	屋久島の植生調査報告(荒川流域を中心として)	宮林茂幸	
屋久島関係	屋久島関係	屋久島の森林施業に関する研究(Ⅰ.スギ人工林の生育立地解析)	吉田茂二郎、辻本克己(鹿大農)	
屋久島関係	屋久島関係	屋久島の森林施業に関する研究(Ⅱ.航空写真によるスギ人工林の林分構造評価)	小林繁男、加藤正樹、森貞和仁、高橋正道	
屋久島関係	屋久島関係	屋久島の森林利用と自然保護、レクリエーション	小林繁男、加藤正樹、森貞和仁、高橋正道	
屋久島関係	屋久島関係	屋久島のスギ天然生林分の林分構造について	小笠原一、小林恒明	
屋久島関係	屋久島関係	屋久島のスギ天然林(1)林床型と立地環境	上屋久町教育委員会 鹿大法学部	文化人類学研究室
屋久島関係	屋久島関係	屋久島のスギ天然林(2)林分構造と更新過程	白井邦彦	
屋久島関係	屋久島関係	屋久島の鳥類とその生態	矢木久義、森田佳行、山家富美子、河室公康、久保哲茂	
屋久島関係	屋久島関係	屋久島の民具	山家富美子	
屋久島関係	屋久島関係	屋久島の野生鳥獣及び屋久犬	山家富美子、久保哲茂	
屋久島関係	屋久島関係	屋久島の林野土壌の性質・成因及び分布に関する研究(Ⅰ)	山家富美子、久保哲茂	
屋久島関係	屋久島関係	屋久島の林野土壌の性質・成因及び分布に関する研究(Ⅱ)	山家富美子、久保哲茂	
屋久島関係	屋久島関係	屋久島の林野土壌の性質・成因及び分布に関する研究(Ⅲ)	三浦寛、八木久義、久保哲茂	
屋久島関係	屋久島関係	屋久島の林野土壌の性質・成因及び分布に関する研究(Ⅳ)	竹岡政治、島居厚志	
屋久島関係	屋久島関係	屋久島の林野土壌の性質・成因および分布に関する研究(Ⅴ)	やくしまがしじぎょうく	
屋久島関係	屋久島関係	屋久島花之江、河原原周辺における森林の変遷について	やくしまがしじぎょうく	
屋久島関係	屋久島関係	屋久島東事業区森林調査簿施業基案(昭和6年第1次検訂)	やくしまふおらむ	開催実行委員会
屋久島関係	屋久島関係	屋久島東事業区収穫基案(昭和18年度~27年度)	やくしまほくしぎょうくきんぼず	
屋久島関係	屋久島関係	屋久島フォーラム94in TOKYO 記念誌	やくしまほくしぎょうくしゅうかく	
屋久島関係	屋久島関係	屋久島北事業区基本図(38~40林班)(昭和6年度第1次改訂)	やくしまほくしぎょうくせぎょう	
屋久島関係	屋久島関係	屋久島北事業区収穫基案(自:昭和18年度 至:27年度)	やくしまみなみしぎょうく	
屋久島関係	屋久島関係	屋久島北事業区施業基案	やくすきてんねん	熊本営林局
屋久島関係	屋久島関係	屋久島南事業区森林調査簿(昭和16年度第二次検訂)	藤田晋輔	
屋久島関係	屋久島関係	ヤクスギ天然更新について	やくすぎめいぼく	
屋久島関係	屋久島関係	屋久杉の組織と材質に関する研究(1. 屋久島と屋久杉の成立)	馬場裕典、吉良今朝芳、松下幸司	
屋久島関係	屋久島関係	やくすぎ銘木採材について	楊妻直樹	
屋久島関係	屋久島関係	屋久杉ランドにおける森林レクリエーション(1)利用者の意向	楊妻直樹、デービッド・ヒル	
屋久島関係	屋久島関係	野生動物保護に必要な観光客に対する指導と道路管理	上屋久町教育委員会	
屋久島関係	屋久島関係	ヤマモモの豊凶年によるサルの採食行動の変化	鹿兒島県上屋久町	測上印刷
屋久島関係	屋久島関係	わが町の郷土教育資料(上屋久町の歴史編)	鹿兒島県屋久町	屋久町役場総務課
屋久島関係	屋久島関係	上屋久 1993町勢要覧	屋久島パークボランティアの会	
屋久島関係	屋久島関係	屋久島物語	鹿兒島県屋久町	測上印刷(株)
屋久島関係	屋久島関係	太志岳登山ルート 自然解説書	屋久島パークボランティアの会	株式会社 ケイノウ 書房
屋久島関係	屋久島関係	屋久島の輝	鹿兒島県屋久町	測上印刷
屋久島関係	屋久島関係	世界遺産の経済学 屋久島の環境価値とその評価	栗山浩一 北島龍男 大島康行	測上印刷
屋久島関係	屋久島関係	上屋久 1990町勢要覧	上屋久町企画観光課	測上印刷
屋久島関係	屋久島関係	上屋久 '85町勢要覧	上屋久町企画観光課	測上印刷
屋久島関係	屋久島関係	上屋久 '82町勢要覧	上屋久町企画観光課	三州写真製版(株)
屋久島関係	屋久島関係	上屋久 '79町勢要覧	上屋久町企画観光課	三州写真製版(株)
屋久島関係	屋久島関係	上屋久 '76町勢要覧	上屋久町企画課	
屋久島関係	屋久島関係	上屋久 '73町勢要覧	上屋久町企画課	
屋久島関係	屋久島関係	上屋久 '72町勢要覧	上屋久町企画課	
屋久島関係	屋久島関係	上屋久 '71町勢要覧	上屋久町企画課	
屋久島関係	屋久島関係	上屋久 '70町勢要覧	上屋久町企画課	岡本プロセス
屋久島関係	屋久島関係	上屋久 '69町勢要覧	上屋久町企画課	岡本プロセス
屋久島関係	屋久島関係	上屋久 '68町勢要覧	上屋久町企画課	岡本プロセス
屋久島関係	屋久島関係	二ホンザルの自然社会 エコミュージアムとしての屋久島	山極寿一 高畑由起夫	株式会社クイックス
屋久島関係	屋久島関係	屋久島関係ハンドブック	熊本営林局	
屋久島関係	屋久島関係	森林開発と自然保護	藤村重任	財団法人 水科学研究所

保管場所	分類	書名	著者	出版社
二階 二階 事務室	屋久島関係	上屋久町町制40周年記念誌 悠久の島	鹿児島県上屋久町	測上印刷株式会社
		Yakushima Island	Kagoshima University	
		図説屋久島	鹿児島県	
		図説屋久島	鹿児島県	
		図説屋久島	鹿児島県	
		創立35周年記念誌	鹿児島県	
		屋久島の固有林	屋久島林業開発公社 上屋久営林署 下屋久営林署	
		YAKUSUGI MUSEUM THE PERMANENT EXHIBITION GUIDE MANUAL	YAKUSUGI MUSEUM	
		屋久杉 巨樹・著名木 改訂版	屋久杉自然館	
		屋久杉 巨樹・著名木	屋久杉自然館	
事務室	屋久島関係	屋久島環境文化村マスタープラン	鹿児島県	
		図説屋久島	鹿児島県	
		屋久島(写真集)	三井純夫	
		季刊 生命の島	日吉真夫	有限会社 生命の島
		世界自然遺産会議 記念誌	世界自然遺産会議実行委員会	
		世界遺産屋久島	日下田紀三	(株)八重岳書房
		屋久島の自然	日下田紀三	八重岳書房
		屋久島を歩く	吉川満	山と溪谷社
		カラーガイド 屋久島 海と山と屋久杉原生林	八重岳書房編集部	株式会社 八重岳書房
		屋久島の山岳 近代スポーツ登山65年の歴史と現在	太田五雄	八重岳書房
事務室	屋久島関係	82 町勢要覧 かみやく	鹿児島県上屋久町	
		創立35周年記念誌	社団法人 屋久島林業開発公社	
		屋久物語	鹿児島県屋久町	
		上屋久町町制40周年記念誌 悠久の島	鹿児島県上屋久町	
		菊陽町・屋久町姉妹都市盟約記念 杉の縁	菊陽町 屋久町	
		屋久物語	鹿児島県屋久町	
		屋久物語	鹿児島県屋久町	
		上屋久 1993町勢要覧	鹿児島県上屋久町	
		上屋久 1993町勢要覧	鹿児島県上屋久町	
		屋久物語	鹿児島県屋久町	
事務室	屋久島関係	上屋久 '85勢要覧		
		上屋久 1998上屋久町町勢要覧	上屋久町	
		上屋久町環境誌本	上屋久町	
		図説屋久島	鹿児島県環境生活部環境保護課	屋久島環境文化財団
		行啓誌 世界自然遺産会議	鹿児島県	
		行啓誌 世界自然遺産会議	鹿児島県	
		行啓誌 世界自然遺産会議	鹿児島県	
		行啓誌 世界自然遺産会議	鹿児島県	
		行啓誌 世界自然遺産会議	鹿児島県	
		屋久島野鳥ガイド	財団法人 屋久島環境文化財団	
事務室	屋久島関係	週刊日本遺産 No.3 屋久島	朝日新聞社	
		屋久島の海辺生物ガイド	財団法人 屋久島環境文化財団	
		広葉樹人工林の手引き		
		目で見る種子島・屋久島の100年	井元正流、下野敏見	(株)郷土出版社
		鹿児島県風土記	芳 即正、塚田公彦	(株)旺文社
		屋久島の民話第二集	下野敏見	未来社
		鹿児島島のすぐれた自然	財団法人 鹿児島県公害防止協会	
		のびゆく上屋久町	上屋久町教育委員会	
		屋久島国有林施業説明書―鹿児島大林区署―	鹿児島短期大学付属南日本文化研究所	社会科副読本編集委員会
		小さな地球屋久島	屋久杉自然館	

書名	著者	出版社
1990年森林資源評価(熱帯林諸国編)	1990わん	社団法人国際食料農業協会
21世紀の森林づくりを考える(森林の流域管理システムの確立をめざして)	林野庁	21世紀森林つくりシンポジウム
秋田杉への郷愁	長岐 喜代次	東北紙工K.K東京工場
声生演習林の一般入林者の利用状況	牧田邦宏,大畠誠一,山中典和,中島皇,柴田正善	京都大学農学部付属演習林集報第26号,別冊
声生演習林利用者の実態と意識について	牧田邦宏,大畠誠一,山中典和,中島皇	京都大学農学部付属演習林集報第23号,別冊
安全点検の手引き	林野庁	林業労働災害防止協会
海より大きなクワシ(ある男の一生)	佐多 宗二	佐多宗二の出版を支える会
エコ・エコノミーと林業・木材産業(みどりのブックレットNO.3)	日本林業調査会編	
王子製紙社史	王子製紙株式会社	
飼肥杉	飼肥菅林書	
回想の20年	大隅素生 協会 安楽国男	大隅素材生産事業協同組合
開庁40周年(海上保安庁)	海上保安庁	
鹿児島県林業史	かごしまけん	鹿児島県林業史編集協議会
鹿児島島の園芸百科	瀬戸正徳	南日本新聞開発センター
かごしまの洋ラン(育て方,咲かせ方)	瀬戸正徳	南日本新聞開発センター
過疎と森林の生態学	菊池 利夫	(財)水利科学研究所
金原明善	土屋 喬雄	(財)水利科学研究所
河上丈太郎(十字架委員長の人と生涯)	河上則委員長記念出版委員会	日本社会党機関紙局
實用と英林業用語集	和英林業用語委員会	榊湖山社
木で築くあたたかな環境	木材需要拡大中央協議会	
記念誌(創立二十周年)	鹿児島県木材協同組合連合会	
木の100不思議	日本林業技術協会	
木は泣いている	大石 駿四郎	榊清文社
九州国有林の展望	きゆうしゅうくこうりん	熊本営林局
九州地場産業の現状と課題(下巻)	九州電力㈱	
九州の国有林	熊本営林局	
九州の起業者	日本経済新聞社	
九州緑の道(九州国有林 林道100選)	熊本営林局	
釧路湿原国立公園の観光利用について(標茶町を事例にして)	牧田邦宏	林野弘済会 熊本支部
経営管理のひとつま	遠藤 一巳	京都大学農学部付属演習林集報第28号,別冊
健康のしおり外	けんこうの	林業事情研究会
監物大樹木園「森の図書室」(図書名一覧表)	指導普及課	
現代森林考	筒井 迪夫	日本林業技術協会
現代林業の検討	草下 正夫,松下 規矩,四手井 網英,渡辺 資仲	農林出版㈱
現場作業における安全教育の手引き	林業労働災害防止協会	
公害と緑化	国土緑化推進委員会	
皇太子殿下 御成婚記念	伊地知信一郎	鹿児島毎日新聞社
公文書の作成と取扱い	森田 正治	葵出版社
国際花と緑の博覧会 公式記録写真集(EXPO90)	財団法人国際花と緑の博覧会協会	財団法人国際花と緑の博覧会協会
国産材加工流通の実態を探る(都城~人吉球磨地域)	こくさんざい	財団法人農林水産奨励会
国有林を活用した森林づくりのいろいろ(平成6年4月)	林野庁	
国有林野事業 重大災害事例集	スリーエム研究会	
国有林野事業における安全管理(その実態のあり方)	辻 隆道,伊東 邦雄	スリーエム研究会
国有林野事業における団体交渉ルール(第二刷)	山河 友次	宏林タイムス社
国有林野事業 労務便覧(改訂版)	井上 恵弘	林野弘済会
これからの国有林経営	熊井 一夫	宏林タイムス社
再考 日本の森林文化	市川健二,斉藤功	日本国有林労働組合
桜をたのしむ	さくら	日本放送出版協会
雑木林の博物館	足田輝一	(財団法人)林業科学技術振興所
仕事のやり方に関するノートメモのまとめ方について	熊本営林局	榊湖山社
写真集 銘木誕生	しやしん	
主任の業務基準	熊本営林局	
職業病としての振動障害	斉藤和雄	榊南江堂
振動病の予防と治し方	的場 恒考	榊南江堂
植物と民俗	倉田 悟	地球出版(株)
振動障害(その概念をめぐって)	岡田 晃,井上 尚英	榊日本労働総合研究所
振動障害(基礎・臨床の最近の動向)	岡田 晃,那須 吉郎,井上 尚英	榊日本労働総合研究所
振動障害対策巡回指導員の手引	林野庁	林業労働災害防止協会
振動障害の基礎・臨床(検診から管理)	岡田 晃,那須 吉郎,井上 尚英	榊日本労働総合研究所
森林風致とレクリエーション	岡崎 文彬	日本林業調査会
森林エネルギーを考える	岸本 定吉	榊創文
森林から都市を結ぶ	森林フォーラム実行委員会	榊日本経済評論社
森林組合による間伐推進に関する研究(熊本県小国町森林組合を事例に)	牧田邦宏	京都大学農学部演習林報告第65号,別冊
森林作業法の最近の動向	北村 昌美	日本林業技術協会
森林調査の資料について(英文)	甲山隆司	
森林への期待	姫田 忠義	全国林業改良普及協会
森林利用学序説	上飯坂 実	地球出版株式会社
森林を蘇らせた日本人	牧野和春	日本放送出版協会
実用樹木要覧	中島道郎,林弥栄,草下雅夫	(株)朝倉書店
住宅産業へのパイプ	今泉 勝吉,狩野 敏也,福垣 吉彦,兼古 朝史	全国林業改良普及協会
樹木と方言	倉田 悟	地球出版(株)
巡幸餘芳	大金次郎	新小説社
政府苑の植物たち(EXPO90)	財団法人国際花と緑の博覧会協会	財団法人国際花と緑の博覧会協会
西暦2000年の木材業界づくりへ	竹本 哲也	京都木材青年経営者協議会
世界の貝(自然の生みだした意匠)	千葉県立中央博物館	
瀬戸正徳の園芸全書(第1巻)	瀬戸正徳	南日本新聞開発センター
瀬戸正徳の園芸全書(第2巻)	瀬戸正徳	南日本新聞開発センター
続 樹木と方言	倉田 悟	地球出版(株)
太陽国体(72鹿児島)	太陽国体(72鹿児島)	南日本新聞社
太陽国体 天皇皇后両陛下下行事啓(1972)	南日本新聞社	鹿児島県
大都会に送られた森(明治神宮の森に学ぶ)	松井 光瑠,内田 方彬,谷本 丈夫,北村 昌美	榊第1プランニングセンター
地方林政の課題	紙野 伸二	日本林業技術協会
土佐の森林(1978)	「土佐の森林」編集委員会	高知県 高知営林局
同和对策事業関係資料(1)	熊本営林局	
長崎島の野鳥	長崎県	
南西諸島(初版)	(株)エス シーエス	日本楽器製造(株)
日本国政府出展 政府苑(EXPO90)	財団法人国際花と緑の博覧会協会	財団法人国際花と緑の博覧会協会
日本主要樹木名方言集	倉田 悟	地球出版(株)
日本樹木名方言集	農商務省山林局	大日本山林会
日本都道府県別地図と郵便線路図	日本都道府県別地図と郵便線路図	(株)国際地学協会
日本の林業・林産業	日本林業技術協会	日本木材備蓄機構
日本の森林・林業	森林林業を考える会	榊日本林業調査会
日本の森林と林業	日本の森林と林業	森林をよくする会
日本の森林分布	日本の森林分布	森林資源総合対策協議会
入札契約の手引き(公共工事の新入札方式導入に対応した)未定稿	農林水産大臣官房経理課	
人間工学から見た林業労働	辻 隆道	宏林タイムス社
熱帯林業(第32号)	熱帯林業編集委員会	(財)国際緑化推進センター
熱帯林業(第33号)	熱帯林業編集委員会	(財)国際緑化推進センター
熱帯林の100不思議	日本林業技術協会	
農山村振興小規模林業経営	黒田 迪夫	日本林業技術協会
農林水産業はすてきな仕事⑤ 木を育てる	原野 隆充	文研出版
農林水産業はすてきな仕事⑥ 国土を守る森づくり	原野 隆充	文研出版
春まき草花の育てかた	はるまき	
百の木づかい	木材利用研究会	榊地球社
盆栽百科(上手な育て方)	瀬戸正徳	瀬戸正徳
松が枯れてゆく(この異常事態への提言)	松枯れ問題研究会	榊第一プランニングセンター
緑回復の処方箋	宮脇昭	朝日新聞社
緑の再生	熊井 一夫	日本国有林労働組合
銘木大観	北尾春道	(株)城南書院
銘木要覧	井原国雄	(株)日刊林業新聞社
木材利用は地球環境を救う	財団法人 全国木材組合連合会	
木工品・木のクラフト	全林協編	全国林業改良普及協会
森から来た魚	相神 達夫	北海道新聞社
森と木の質問箱(小学生のための森林教室)	林野庁	日本林業技術協会
森と人間の物語	小澤普照	KKベストセラーズ
森の生活ドラマ100(第1刷)	木村尚三郎,筒井迪夫	社団法人日本林業協会
森の動物の100不思議	もりのどうぶつ	(社団法人)日本林業技術協会
森は呼んでいる	21世紀森林研究会	創造書房

その他	森よみがえり(足尾銅山の教訓と緑化作戦)	秋山 智英	㈨第1プランニングセンター
その他	林業政策論ノート	手束 兼一	日本林業調査会
その他	林業における新KYT	林業労働災害防止協会	
その他	林業労働安全管理と人間工学	辻 隆道	宏林タイムス社
その他	林業問題あれこれ	松下 規矩	農林出版株式会社
その他	林業薬剤ハンドブック	林業薬剤協会	
その他	林業労働における安全点検の手引き(後編)	林野庁	林業労働災害防止協会
その他	林業労働安全管理と人間工学	辻 隆道	宏林タイムス社
その他	林業労働における安全点検の手引き(国有林野事業関係)	林野庁	林業労働災害防止協会
その他	林材時評(第六集)	淡谷 忠一	日刊 林業新聞社
その他	林材時評(第八集)	淡谷 忠一	日刊 林業新聞社
その他	林土連二十年の歩み	及川 政一	社団法人 日本林業土木連合協会
その他	林木の材質	加納 孟	日本林業技術協会
その他	わかりやすいki法の手びき(新しい山づくりのために)	林業講習所	スリーエム研究会
その他	我が国森林・林業の長期ビジョン	森林計画研究会	㈨地球社
その他	私たちの森林	日本林業技術協会	
その他	わたしの地域おこし	平松守彦	日本放送出版協会
その他	保護具等の使用状況	熊本営林局	
その他	中村月香作品集	中村公輝	文化堂印刷株式会社
その他	林業労働災害事例集	林業労働災害防止協会	日本印刷株式会社
その他	林業労働災害事例集	林業労働防止協会	日本印刷株式会社
その他	役員員名簿	財団法人 林野弘済会	
その他	九州育種基本区 スギ推奨品種特性表 平成10年度	林野庁 林木育種センター	常磐総合印刷株式会社
その他	平成11年度 森林・林業関係諸施策の概要	林野庁 森林総合利用対策室	
その他	平成11年度 森林・林業振興施策の概要	鹿児島県林務水産部	
その他	平成12年度 森林・林業振興施策の概要	鹿児島県林務水産部	
その他	平成13年度 森林・林業振興施策の概要		
その他	樹木医学		
その他	森林ハンドブック `93	社団法人 日本林業協会	株式会社 創新社
その他	森林ハンドブック `94	社団法人 日本林業協会	株式会社 創新社
その他	森林ハンドブック `95	社団法人 日本林業協会	株式会社 創新社
その他	森林ハンドブック `95	社団法人 日本林業協会	株式会社 創新社
その他	森林ハンドブック `94	社団法人 日本林業協会	株式会社 創新社
その他	森林ハンドブック `97	社団法人 日本林業協会	株式会社 創新社
その他	蜂刺されの予防と治療	国有林野事業安全管理研究会	松尾印刷株式会社
その他	随想 森林 No.38	財団法人 土井林学振興会	(株)エコーメイト・アソシエイト
その他	世界遺産 UNESCO年報2000	社団法人 日本ユネスコ協会連盟	株式会社東京印書館
その他	小杉谷事業書の歴史	屋久島森林管理署	
その他	農林水産業は すてきな仕事⑥ 国土を守る森づくり	文研出版	図書印刷株式会社
その他	国有林野所在マップ	林野庁	株式会社 ニッポン パブリシティ
その他	林業事業体ハンドブック 全面改訂版	スリーエム研究会	スリーエム研究会
その他	林業事業体ハンドブック 新版	スリーエム研究会	スリーエム研究会
その他	造林事業安全ハンドブック	九州森林管理局	
その他	国有林野事業 林業事業体ハンドブック	スリーエム研究会	スリーエム研究会
その他	アイじやばん46 九州	JTB	JTB
その他	ザ・森林塾	森林塾同人会	森林塾
その他	TREE DOCTOR No.5	日本樹木医会	
その他	木の国 日本の世界遺産	大蔵省印刷局	
その他	CHINA'S WORLD HERITAGE	UNESCO World Heritage Center	
その他	The World Heritage Newsletter	World Heritage Center	
その他	The World Heritage Newsletter	World Heritage Center	
その他	The World Heritage Newsletter	World Heritage Center	
その他	PROPERTIES INCLUDED IN THE WORLD HERITAGE LIST	UNESCO	
その他	PROPERTIES INCLUDED IN THE WORLD HERITAGE LIST	UNESCO	
その他	The International CANAL MONUMENTS 1996	ICOMOS	
その他	国有林活用参考事例集	国有林利活用推進センター	林野庁
その他	生きた植物図鑑	高知営林局	
その他	随想 森林 No.35	財団法人 土井林学振興会	
その他	180万人の家計簿 鹿児島県の生活設計マガジン	鹿児島県総務部税務課	鹿児島県
その他	2000年度 発展途上国の森林・林業	財団法人 海外林業コンサルタンツ協会	
その他	肩こり・腰痛	木下繁太郎	健友館
その他	私たちの森林	日本林業技術協会	都市文化社
その他	99 全国共済施設総覧 改訂版	共済法規出版部	株式会社 カズサ 共済法規出版部
その他	蜂刺されの予防と治療	林野庁管理部厚生課	林業・木材製造業労働災害防止協会
その他	森林・林業 視察ガイドブック	社団法人 全国林業改良普及協会	
その他	4 木を調べる	学研	
その他	農林水産業はすてきな仕事⑤ 木を育てる	文研出版	
その他	森と木の質問箱 小学生のための森林教室	日本林業技術協会	
その他	暖帯林 平成7年号 442号	熊本営林局	
その他	水源の森百選	林野庁	社団法人 国土緑化推進機構
その他	森林とみんなの暮らし	林野庁	社団法人 日本林業技術協会
その他	森林とみんなの暮らし	林野庁	社団法人 日本林業技術協会
その他	フォレストスケープ 森林景観のデザインと演出	眞柴孝司	社団法人 全国林業改良普及協会
その他	実践・広報紙づくり 魅力ある編集のすべて	社団法人 日本広報協会	
その他	長野県林業大学校 創立20周年記念誌	長野県林業大学校創立20周年記念事業実行委員会	長野県林業大学校同窓会
その他	九州道路地図		南日本新聞社
その他	ふるさと鹿児島万能地図		株式会社昭文社
その他	日本地図帳		昭文社
その他	日本語大辞典		講談社
その他	ブロード 英和辞典		福武書店
その他	プログレッシブ和英中辞典		小学館
その他	広辞苑 第四版		岩波書店
その他	熊毛地域の概況 平成9年度	樋口信也	
その他	熊毛地域の概況 平成8年度	安江良介	
その他	熊毛地域の概況 平成11年度	鹿児島県熊毛支庁	
その他	森林ハンドブック 2000	鹿児島県熊毛支庁	
その他	熊本営林局のポイント	鹿児島県熊毛支庁	
その他	歳入歳出国庫純計表の作成要領	社団法人 日本林業協会	
その他	官公需に関する証明基準と中央会事業	企画調整室編	
その他	官公需施策と適格組合		
その他	小切手の基礎と実務	熊本営林局 経理課	
その他	山の情報誌 岳人	服部夕紀	東京新聞出版局
その他	服部夕紀のイラスト12ヶ月1500カット		誠文堂新光社
その他	最新イラスト全集		宙出版
その他	Windows 上に異常ありません		技術評論社
その他	MS-DOS 用語辞典		株式会社ナツメ社
その他	やさしいMS-DOSの基礎知識	藤田英時	株式会社新星出版社
その他	MS-DOS パーフェクトマスター	FIELDNUT PLANNING	秀和システムトレーディング株式会社
その他	コピーして使える たのしいイラスト・カット	浅賀幸一・名取龍彦・中川秀	池田書店
その他	生物学名目録辞典	平嶋義宏	平凡社
その他	エコハビタ ECOHABITAT 環境創造の都市	吉村元男	株式会社 学芸出版社
その他	TREE DOCTOR 松をまもる	日本樹木医会	
その他	NATIONAL PARK SERVICE : THE STORY BEHIND THE SCENERY		
その他	The World Heritage ユネスコ世界遺産1995 469の記憶	財団法人 日本ユネスコ協会連盟	
その他	ユネスコ世界遺産1996 The World Heritage	財団法人 日本ユネスコ協会連盟	
その他	Nature Conservation in Japan	Nature Conservation Bureau The Environment Agency	
その他	自然への招待	財団法人 国立公園協会	
その他	学校IV		
その他	国有林野における森林の取扱い	林野庁	
その他	国有林野における森林の取扱い	林野庁	
その他	みどりになるまで	水田久美子	
その他	みどりになるまで	水田久美子	
その他	森林ガイドブック 森にふれ森に学ぶ	北海道森林管理局	
その他	総合的学習 調べよう身近な自然 4木を調べる		
その他	Harmony with the Earth 地球が生命を伝え続けるために		学研
その他	ユネスコ世界遺産	日本ユネスコ協会連盟	Amway Nature Center
その他	写真パネル等の貸し出しに関する文書	保全センター	
その他	センターご利用のしおり	労働福祉事業団 鹿児島産業保健推進センター	

保管場所 分類 1

保管場所	分類	書名	著者	出版社
その他	1	みどりになるまで	水田久美子	(社)全国林業改良普及協会
その他		雲仙・普賢岳 緑への復元(10年の軌跡)	九州森林管理局・長崎県	
その他		平成11年度 国有林野の管理経営に関する基本計画の実施状況	農林水産省	
その他		平成11年度 国有林野の管理経営に関する基本計画の実施状況	農林水産省	
その他		ある山官の修行録	平尾 利夫	株式会社林土連研究社
その他		21世紀新かごしま総合計画(平成13年度～平成22年度)	鹿児島県	
その他		21世紀新かごしま総合計画 第1期実施計画(平成13年度～平成15年度)	鹿児島県	
その他		平成13年度において請じようとする林業施策	林野庁	
その他		森林・林業・木材産業そこが知りたい	林野庁・(社)全国林業改良普及協会	
その他		鹿児島県総合観光ガイドブック2001「鹿児島旅百科」	(社)鹿児島観光連盟	
その他		平成12年度鹿児島県子どもエコクラブ活動事例集	鹿児島県環境生活部環境生活課	
その他		平成12年度事業のあゆみ鹿児島県屋久島環境文化研修センター	(財)屋久島環境文化財団	
その他		森林科学用語集	財団法人 林学会	
その他		平成13年 事業のあゆみ 鹿児島県屋久島環境文化研修センター	鹿児島県屋久島環境研修センター	
その他		日本の世界自然遺産 白神山地 屋久島	環境省	
その他		公開シンポジウム 屋久島にゼロエミッション社会を創る		
その他		「循環型社会システムの屋久島モデルの構築」プロジェクト 第2回全体会議及び第2回意見交換会		
その他		「循環型社会システムの屋久島モデルの構築」プロジェクト 第3回全体会議及び第3回意見交換会		
その他		「循環型社会システムの屋久島モデルの構築」プロジェクト 第1回全体会議及び第1回意見交換会		
その他		「循環型社会システムの屋久島モデルの構築」プロジェクト 第1回全体会議及び第1回意見交換会		
その他		「屋久島における地域循環型社会の構築」	鹿児島県林務水産部	
その他		The World Heritage ユネスコ世界遺産1995 469の記憶	社団法人 日本ユネスコ協会連盟	
その他		昭和26～48年 屋久島河川園(2級河川・準用河川)	熊本営林局	
その他		欧米林業視察と観光	植杉 哲夫	日刊 林業新聞社
その他		ウツティライフを楽しむ101のヒント		社団法人 日本林業技術協会
その他		新・鹿児島島の海釣り		南日本新聞社
その他		世界遺産UNESCO 2002	社団法人 日本ユネスコ協会連盟	
その他		世界遺産UNESCO 2004	社団法人 日本ユネスコ協会連盟	
その他		たくさんのふしぎ	越智 典子	(株)福音館書店
その他		森は呼んでいる	二十一世紀森林研究会	創造書房
その他		不思議なレストラン	松浦 幸子	(株)教育史料出版社
その他		森林ハンドブック'04	社団法人 日本林業協会	(株)創新社
その他		井上吉夫さんを偲ぶ	井上吉夫さんを偲ぶ追悼記念誌発行編集人代表	
その他		野生鳥獣	池田真次朗	林業教育研究会
その他		蜂に注意	林業業労災防止協会	
その他		絶滅のおそれのある野生動植物種の国内取引管理	環境庁野生生物保護行政研究会	中央法規出版(株)
その他		森林ハンドブック'91	社団法人 日本林業協会	(株)創新社
その他		森林ハンドブック'99	社団法人 日本林業協会	(株)創新社
その他		屋久島国有林施業案説明書		
その他		「夏、屋久島で」	一部学術系立命館大学探検部	
その他		環境保全用語辞典	(株)林業土木コンサルタンツ	
その他		熊毛地域の概況 平成2年		
その他		熊毛地域の概況 平成3年		
その他		熊毛地域の概況 平成7年		
その他		熊毛地域の概況 平成10年		
その他		熊毛地域の概況 平成12年		
その他		熊毛地域の概況 平成13年		
その他		最新森林航測テキストブック	渡辺宏	(株)日本林業技術協会

2 保全センター保有資料

番号	資 料 名	指 導 者 (機 関) 名 等
1	モニタリング調査 (入り込み調査) データ	鹿児島大学森林政策学研究室 枚田邦宏教授
2	生態系モニタリングプロットデータ	林野庁森林総合研究所
3	雨量データ	保全センター観測
4	水質調査データ	林野庁森林総合研究所九州支所
5	写真パネル (モノクロ40枚, カラー11枚) (昔の伐倒・集運材風景, 小杉谷集落風景, 著名木等)	熊本営林局, 西日本新聞社寄贈
6	フォト写真 (カラー: 木製額縁40枚, アルミ額縁50枚) (著名木, 代表的な植物, 山岳部の風景等)	保全センター撮影
7	図書 (詳細は図書一覧表及び報告書リストのとおり)	
8	ビデオ、DVD等 (詳細は一覧のとおり)	

ビデオ一覧

	タイトル	
1	6月13日 TKUテレビ熊本 スーパーニュース 6時55分～1分間 白谷雲水峡	
2	9月18日(土) ウィークエンドジャーニー(CX&KTS)鹿児島県屋久島 「雨が織り成す 屋久島の絶景とは？」	
3	NHKビデオ 本物の自然をあなたに伝える日下田紀三の映像メッセージ 自然の宝庫・屋久島(47分)	
4	The Forest Giants～森の巨人の物語～ 第21回放送「紀元杉」	
5	The Forest Giants～森の巨人の物語～ 第22回放送「弥生杉」	
6	The Forest Giants～森の巨人の物語～ 第23回放送「縄文杉」	
7	生まれ変わる雲仙・普賢岳～自然との共生・長崎森林管理署の治山事業～(17分)	
8	シャクナゲ彩る 太古の森	
9	森林へようこそ 九州の国有林(25分)	2本
10	ズームイン！！SUPER 屋久島の自然	
11	世界遺産白神山地(30分)	
12	世界遺産屋久島(31分)	4本
13	世界自然遺産会議テレビ放送	2本
14	地球の緑を守り育てる～林木育種センターの新たな展望～(和英各24分)	
15	痛快！エブリデイ わがまま気ままブラリ旅～鹿児島・屋久島～ 2002年10月1日(火) OA 未成由美 おかけんたゆうた〈ツアーコンダクター〉桂小枝 中継:兵庫県	
16	夢のある林業をめざして	
17	夏休みSP めんたいワイド 平成13年7月23日・27日OA「屋久島の旅」	
18	ハイビジョン特集 世界自然遺産に行く 屋久島～四季・生命の輝き～	
19	晴れたらイイねっ！ #383 野口健と行く屋久島 三つの国の物語 後編 2002年4月13日放送 フジテレビ	
20	晴れたらイイねっ！ #384 野口健と行く屋久島 三つの国の物語 前編 2002年4月6日放送 フジテレビ	
21	平成16年度 高田久夫氏の最近の記録 撮影・太田五雄氏	
22	無名・屋久杉ビデオ・マザー 平成12年4月	
23	無名杉紹介ビデオ	
24	無名杉紹介ビデオ(音無)	
25	無名杉ビデオ(画像のみ)	
26	森の小さな鉄道に乗って 原始の森の奥深く～屋久島・安房森林鉄道～ (平成14年9月23日NHK-HD)	
27	屋久島(教材編)第1回目編集・COPY	
28	屋久島マナービデオ～みんなで守ろう 世界遺産の屋久島～	
29	生命に満ちた島～屋久島の森を探る～(20分)	2本
30	「世界遺産」屋久島Ⅰ 縄文杉の島屋久島 亜熱帯の洋上アルプス	
31	「世界遺産」屋久島Ⅱ・巨大樹の森の一年	
32	「まもろう 地球のたからもの」	
33	BSデジタル放送開局記念特別放送 おはよう日本・週間ニュース(白谷)	
34	CONVICTION OF THE HEART.	
35	KKBスーパーJチャンネル 縄文杉の樹勢回復に向けて	
36	NHK教育テレビ・インターネットスクール・たったひとつの地球「自然に会う旅」	
37	明日を拓く木材 サンドライ	
38	雨と巨木の島 屋久島(11分)	
39	九州の国有林・おもしろ森林教室(上屋久)	
40	木を使って健康的な生活を！	
41	県民体育大会 熊毛地区大会 相撲 昭和63年7月16日	
42	国有林への招待 屋久島の森林(13分)	
43	紺野美沙子の科学館#729～#732「屋久島・種子島サイエンス紀行」	
44	縄文杉 樹勢回復事業・ふるさと森林教室(KTSニュース 18時25分～)	
45	植樹祭(ホット情報かごしま)	
46	森林、そして林業に親しむ	
47	森林教室シリーズ(1) 緑は友だち・国有林	
48	森林教室シリーズ(2) 森林の姿と働き	
49	森林教室シリーズ(3) 森を育てる	
50	森林教室シリーズ(4) 森からのおくりもの ³¹	

	タイトル	
51	世界遺産#136 屋久島Ⅰ(日本)	
52	世界遺産#137 屋久島Ⅱ(日本)	
53	テレビ東京 人間劇場 きばらんか! 飛び魚漁夫婦は18歳	
54	富山みどり白書スペシャル 1999年~森をつくる森と生きる~ 平成11年1月3日OA	
55	ニシガキ 枝打ちクラブ(使い方説明い)	
56	平成4年10月29日 NHKの屋久島報道	
57	平成6年度 熊本営林局 業務研究発表会「無災害5年を達成して」	
58	平成7年6月7日 宮浦岳登山	
59	緑、萌ゆ~雲仙、普賢岳航空実播の記録~	
60	緑のオーナー制度は果たして儲かるのか(報道特集)	
61	南の秘境 屋久島(13分)	
62	名水百選10 心まで潤す水の旅	
63	銘木 櫻・松	
64	銘木 四季の磨丸太	
65	銘木 銘木と工芸	
66	銘木一杉天井板一 特別協力取材 伊勢の神宮	
67	屋久島からのメッセージ	
68	屋久島からのメッセージ (英語版)	
69	屋久島からのメッセージ (中国語版)	
70	屋久島冬物語	
71	屋久杉(30分)	
72	NIKON 35Ti QD Video Promotion	
73	シートベルトは確実に身を守る命綱だ!	2本
74	東洋工学専門学校建築エコロジー科案内	

8mmビデオ一覧

	タイトル	
1	名付け親募集ビデオ(原本)	
2	雨量計設置	
3	植樹祭・屋久島上空	
4	照葉樹林帯(西部林道)プロット箇所	
5	プロット調査撮影	
6	観光地撮影	
7	縄文杉デッキ撮影 平成8年3月4日	2本
8	山神祭 屋久杉コブ	
9	山神祭(神事外) 平成7年	
10	我が署の紹介(宮崎営林署)	
11	北桑田高校 黒味岳登山	2本
12	局長訓示	
13	短時間KY活動を導入しよう!ヨシ!! 昭和63年1月	
14	新危険予知訓練 その生かし方 No.16-2	2本
15	屋久島紹介	
16	・我が班の安全作業の取り組み(函館営林支局) ・KYTで労働災害を無くそう(秋田営林局) ・斧による枝払い作業の安全(高知営林局)	
17	伐木造材作業	
18	平成11年3月23日撮影(山本) 白谷林道20支線終点~(樹勢回復)縄文杉	
19	HEAD CLEANER ビデオヘッドクリーナー 8mm	
20	撮り方ビデオ	

DVD一覧

	タイトル
1	世界遺産 DVD コレクション 特別号日本編 (姫路城・白川郷・五箇山の合掌造り集落・屋久島)
2	旅サラダ #699 2006年10月14日放送 ゲスト前田知洋
3	日本の名峰～発表 おすすめの山50～ NHK BSHi 2006年7月放送(120分)
4	めざましテレビ 屋久島からありがとうSP 平成18年4月24日OA KTS鹿児島テレビ
5	森林浴サラウンド ～映像遺産～

カセットテープ一覧

	タイトル	
1	新ラジオ番組 屋久島参り ラジオ日本	2本
2	昭和49年4月12日	
	昭和49年3月30日	
3	昭和48年12月8日	
	NHK 11月11日 最古のヤクスギ	
4	昭和48年10月4日 九大 青木先生講演	
	12月2日	
5	屋久島からの報告 4月15日 / 昭和49年11月27日	
6	作業課長 昭和53年9月20日	

3 学術調査等の入林状況

(平成18年4月～平成19年3月)

(1) 動物関係

入林目的	入林代表者	入林箇所	所属	備考
ニホンザルの発声を地域間で比較するための調査	菅谷 和沙	1～4	神戸大学大学院 人間文化化学研究科	
コウモリ調査	DAVID ANTHONY HILL	1～4,204,205,224,225,238,239,240,275	UNIVERSITY of SUSSEX(イギリス)	
学術研究:ヤクシカが森林植生に与える影響を明らかにする	揚妻 直樹	1～4,9～15,49～58,69～71,75	北海道大学北方生物圏フィールド科学センター	
学術研究:鳥類のかすみ網を用いての捕獲(採血後、放鳥)	高柳 敦	種子島内一円	京都大学農学部森林科学科森林生物学研究室	
学術研究:鳥類のかすみ網を用いての捕獲(採血後、放鳥)	高柳 敦	屋久島内一円	京都大学農学部森林科学科森林生物学研究室	
ニホンジカの調査のため	永井 真紀子	大川林道付近・終点～鹿之沢小屋～永田岳～宮之浦岳	横浜国立大学環境コース生態学研究室(小池研)	
サルの採食行動の調査のため	寺川 眞理	2	広島大学国際協力研究科	
ヤクシマザルの行動調査	鈴木 眞理子	1～4	京都大学霊長類研究所	
西部林道周辺のヤクシマザル及びヤクシカの頭数調査	杉浦 秀樹	1～4	京都大学霊長類研究所	
野生ニホンザルの生態調査	早川 祥子	2～4	京都大学霊長類研究所	
樹木毎木調査、ヤクシカ密度調査、食痕調査	幸田 良介	2～10, 49, 50, 54, 55, 204, 205, 251, 252	京都大学生態学研究センター	
ニホンザルの調査	半谷 吾郎	6～10, 12	京都大学霊長類研究所	
西部林道周辺のニホンザルの行動調査	中川 尚史	1～4	京都大学大学院理学研究科生物科学専攻	
ヤクシマザルの行動生態学的調査	ハフマン マイケル・ヘルナンデス アレキサンダー	1～4	京都大学霊長類研究所	
西部林道周辺のヤクシマザルの行動調査	張 鵬	1～4	京都大学霊長類研究所	
ニホンザル未成熟個体の採食生態に関する研究	山極 寿一	1～3	京都大学大学院理学研究科	
ヤクシマザルの行動生態学的予備調査	ハフマン・マイケル	1～4	京都大学霊長類研究所	
ヤクシカの生息状況調査(糞粒調査)	多紀 保彦	12,13～20,78,79,80,81,84～88,101～102,212～215	(財)自然環境研究センター	

(2) 植物関係

入林目的	入林代表者	入林箇所	所属	備考
屋久島における植物の特殊化について、その形態上の特徴と、その遺伝的背景の解析を行うため	塚谷 裕一	57,65,87～90,101,103,104	東京大学大学院理学系研究科	
ツバキンギソウムシによるヤブツバキ種子食害の島内変異の解析	矢原 徹一	1～40,43～46,49～65,68～72,74～92,95,96,98～112	九州大学理学研究院生物科学研究院生物科学部門	
防鹿柵の維持・管理と柵内外の植生調査のため	多紀 保彦	74～78, 80	(財)自然環境研究センター	
植物種の分布調査及びヤクシカによる植物の食害状況調査	矢原 徹一	2～258	九州大学理学研究院生物科学研究院生物科学部門	
ヤクタネゴヨウ調査	手塚 賢至	島内一円	ヤクタネゴヨウ調査隊	
屋久島の天然林の純一次生産量推定	相場 慎一郎	2,4,9,14,34,35,76,81,204,258	鹿児島大学理学部	
屋久島及び種子島の森林生態系における固有樹種と遺伝子多様性の保全に関する研究	吉丸 博志	2-5,10-11,13-14,16-17,19,22,47-49,53,55-60,62-63,66,80-83外	(独)森林総合研究所	
屋久島及び種子島の森林生態系における固有樹種と遺伝子多様性の保全に関する研究	吉丸 博志	1105-1109,1111,1114-1115,1117	(独)森林総合研究所	
サルの採食樹利用の調査のため	西川 眞理	2	京都大学大学院理学研究科	

入 林 目 的	入林代表者	入 林 箇 所	所 属	備 考
植物の種の分布調査	田金 秀一郎	2-9,10-15,40,49-51,54,56-57,65,53,59,60,202-205,102,214	九州大学農学部 園芸学研究室	
ヤクシカによる植物への食痕状況調査	多紀 保彦	89,90,95,96,99-101,103,250,251,252	(財)自然環境研究センター	
照葉樹林の実生稚樹の形態生長調査	甲山 隆司	11, 14, 39, 40, 43, 44, 46, 47	北海道大学大学院地球環境科学研究院	
屋久島における蘚苔類の多様性とその分布を明らかにする	出口 博則	愛子岳、楠川、大株、石塚、尾之間、湯泊、栗生、花山、永田歩道	広島大学大学院理学研究科 生物科学専攻	
ヤクシカによる植物への食痕状況調査	多紀 保彦	49, 50, 52~54	(財)自然環境研究センター	
アコウの結実状況およびヤクシマザルによる果実採食の観察	鶴 助治	2~4	森林総合研究所九州支所 森林生態系グループ外	
菌類調査	辻野 亮	1-4,69,70,249-252,257,269,270,272	総合地球環境学研究所	
センダンおよびクスノキから成長錘によって年輪コアを採取	鶴 助治	2, 3, 4	森林総合研究所九州支所 森林生態系グループ	
ヤクスギ天然林の群集動態の解析(年輪コアサンプル採取)	吉田 茂二郎	80, 86	九州大学農学部 森林計画学研究室	
植物の共生菌を明らかにし、生物多様性保全の指針とするため	遊川 和久	54	国立科学博物館筑波実験植物園	
シカが植生に与える影響の調査	相場 慎一郎	8	鹿児島大学理学部	
照葉樹林の実生稚樹の形態生長調査	甲山 隆司	11, 14, 39, 40, 43, 44, 46, 47	北海道大学大学院地球環境科学研究院	
黒味岳山頂部のヤクシマリンドウ生育調査	荒田 洋一	22(黒味岳山頂部)	屋久島まるごと保全協会	
照葉樹林永久プロット毎木調査	新山 馨	2い	(独)森林総合研究所	
ヤクスギ育成天然林内固定試験地測定のため	寺岡 行雄	101ぬ1	鹿児島大学農学部	
屋久島産微小菌類の分類学研究のため	田中 和明	一湊川、宮之浦川、安房川、千尋滝、湯川から周辺1km	弘前大学農学生命科学部	

(3) その他

入 林 目 的	入林代表者	入 林 箇 所	所 属	備 考
東京大学理学部生態学野外実習のため	舘野 正樹	3, 4	東京大学大学院理学系研究科	
修士論文のための予備調査	幸田 良介	2, 3, 52, ~54, 56, 57, 204, 270	京大大学生態学研究センター	
酸性雨モニタリング(土壌・植生)調査 環境省が鹿児島県に委託	小川 晃範	3, 9	鹿児島県農業開発総合センター	
第8回フィールドワーク講座野外実習のため	矢野 勝巳	1~4	京都大学大学院理学研究科 生物科学専攻	
第8回フィールドワーク講座野外実習のため	矢野 勝巳	1~4, 74~80, 108, 109, 211~217	京都大学大学院理学研究科 動物学教室	
ヤクシマザルの寄生虫に対する自己治療行動の研究	クリストファー・J・ダグ	1~4	アメリカ合衆国 ジョージア大学	
屋久島の世界遺産地域における生態系の動態把握と保管理手法	田畑 貞寿	屋久島全島	東京大学大学院新領域創成科学研究科	
屋久島の世界遺産地域における生態系の動態把握と保管理手法	田畑 貞寿	屋久島全島	屋久島野生植物研究所	
屋久島の世界遺産地域における生態系の動態把握と保管理手法	田畑 貞寿	屋久島全島	北海道大学北方生活圏フィールド科学センター	
屋久島の世界遺産地域における生態系の動態把握と保管理手法	田畑 貞寿	屋久島全島	駒澤大学文学部地理学科	
屋久島の世界遺産地域における生態系の動態把握と保管理手法	田畑 貞寿	屋久島全島	鹿児島大学農学部生物環境学科	
野外調査実習	足立 一馬	1~4	大分県立大分舞鶴高等学校	
土壌採取	大貫 靖浩	86	森林総合研究所九州支所	

4 報告書リスト

No.	報告書名	報告者氏名 (機関)
1	屋久島の林木群集構造と基質表層の安定性 (照葉樹林域における基質表層の回転と森林の更新動態 昭和63年～平成2年度科学研究費補助金(一般研究B)研究成果報告書:63-74 (1991.3))	甲山隆司
2	東南アジアの多雨林の構造特性と再生動態 (日本を含む東アジアおよび太平洋地域における熱帯並びに亜熱帯現存植生の成立要因の地域間比較に関する予備的研究 昭和63年度鹿児島大学教育研究学内特別経費成果報告書 中野和敬編:30-38 (1990))	甲山隆司
3	照葉樹林と硬葉樹林 (週刊朝日百科・「植物の世界」 59:13-140-13-143)	甲山隆司
4	Significance of architecture and allometry in saplings (<i>Functional Ecology</i> 1987:399-404)	甲山隆司
5	A Function Describing All-Sized Trunk Diameter Distribution in Warm-Temperate Rain Forests (<i>Bot. Mag. Tokyo</i> 101:207-212 (1988))	甲山隆司
6	Simulation of the Structural Development of Warm-Temperate Rain Forest Stands (<i>Annals of Botany</i> 63:625-634 (1989))	甲山隆司
7	Simulation Stationary Size Distribution of Trees in Rain Forests (<i>Annals of Botany</i> 68:173-180 (1991))	甲山隆司
8	Tree Size Structure of Stands and Each Species in Primary Warm-Temperate Rain Forests of Southern Japan (<i>Bot. Mag. Tokyo</i> 99:267-279 (1986))	甲山隆司
9	Density-size Dynamics of Trees Simulated by a One-sided Competition Multi-species Model of Rain Forest Stands (<i>Annals of Botany</i> 70:451-460 (1992))	甲山隆司
10	Size-Structured tree populations in gap-dynamic forest - the forest architecture hypothesis for the stable coexistence of species (<i>Journal of Ecology</i> 1993 81:131-143)	甲山隆司
11	Stand Dynamics in a Primary Warm-Temperate Rain Forest Analyzed by the Diffusion Equation (<i>Bot. Mag. Tokyo</i> 100:305-317 (1987))	甲山隆司
12	Size-structured multi-species model of rain forest trees (<i>Functional Ecology</i> 1992 6:206-212)	甲山隆司
13	Frequency Distribution of Tree Growth Rate in Natural Forest Stands (<i>Annals of Botany</i> 64:47-57 (1989))	甲山隆司, T. Hara
14	Dynamics of Primary and Secondary Warm-temperate Rain Forests in Yakushima Island (TROPICS Vol.6(4):383-392 (1997))	甲山隆司, 相場慎一郎
15	Below-and above-ground allometries of shade-tolerant seedlings in a Japanese warm-temperate rain forest (<i>Functional Ecology</i> 1994 8:229-236)	甲山隆司, P. J. GRUBB
16	Tree species stratification in relation to allometry and demography in a warm-temperate rain forest (<i>Journal of Ecology</i> 1996 84:207-218)	相場慎一郎, 甲山隆司
17	The effects of a typhoon on Japanese warm temperate rainforests (<i>Ecological Research</i> 1996 11:229-247)	P. J. BELLINGHAM, 甲山隆司, 相場慎一郎
18	熱帯山地の生態学 (生態環境研究 (ECO-HABITAT), 2(1):77-79 (1995))	大沢雅彦
19	湿潤アジアの垂直分布帯と山地植生テンプレート (現代生態学とその周辺. 沼田真編. 東海大学出版会. (1995))	大沢雅彦
20	Latitudinal comparison of altitudinal changes in forest structure, leaf-type, and species richness in humid monsoon Asia (<i>Vegetatio</i> 121:3-10 (1995))	大沢雅彦

No.	報 告 書 名	報告者氏名 (機関)
21	Patterning of Subtropical/Warm-temperate Evergreen Broad-leaved Forests in East Asian Mountains with Special Reference to Shoot Phenology (TROPICS Vol. 6(4) : 317-334 (1997))	大沢雅彦, 新田郁子
22	Leaf dynamics and shoot phenology of eleven warm-temperate evergreen broad-leaved trees near their northern limit in central Japan (Plant Ecology 130 : 71-88 (1997))	新田郁子, 大沢雅彦
23	Vertical vegetation zones along 30° N latitude in humid East Asia (Vegetatio 126 : 135-149 (1996))	Jing-Yun Fang, 大沢雅彦, 吉良龍夫
24	Zonal transition of evergreen, deciduous, and coniferous forests along the altitudinal gradient on a humid subtropical mountain, Mt. Emei, Sichuan, China (Plant Ecology 133 : 63-78 (1997))	Cindy Q. Tang, 大沢雅彦
25	草の液果の種子散布 (フェノロジー研究No. 24 : 7-9 (1995))	野間直彦
26	Rapid Shifting of Foraging Pattern by Yakushima Macaques (<i>Macaca fuscata yakui</i>) in Response to Heavy Fruiting of <i>Myrica rubra</i> (International Journal of Primatology 16 : 247-260 (1995))	揚妻直樹, 野間直彦
27	種子散布にみる植物との共生 (山岸哲編「鳥類生態学入門」128-142 築地書館 (1997))	野間直彦
28	Annual Fluctuations of Sapfruits Production and Synchronization within and inter Species in a Warm Temperate Forest on Yakushima Island (Tropics Vol. 6(4) : 441-449 (1997))	野間直彦
29	Fruiting phenology of animal-dispersed plants in response to winter migration of frugivores in a warm temperate forest on Yakushima Island, Japan (Ecological Research 12 : 119-129 (1997))	野間直彦, 湯本貴和
30	種子散布をめぐる植物と鳥類・哺乳類の共生関係 -屋久島での研究から- (霊長類研究 Primate Res. 13 : 137-147 (1997))	野間直彦
31	屋久島での野生のサルへの餌やり (季刊「生命の島」. 35)	杉浦秀樹
32	屋久島の「自然な」サルと「不自然な」サル (「なきごえ」1996. 8)	杉浦秀樹
33	屋久島, 西部林道における野生ニホンザルの餌付き方の調査 -1993年と1995年の比較 (霊長類研究 Primate Res. 13 : 41-51 (1997))	杉浦秀樹, 揚妻直樹, 田中俊明, 大谷達也, 松原 幹, 小林直子
34	屋久島の照葉樹林におけるヤクシマザル (<i>Macaca fuscata yakui</i>) による種子の捕食と散布 (1997. 3)	大谷達也
35	屋久島の世界遺産地域を通過する西部林道が自然環境に与える影響 (霊長類研究 Primate Res. 10 : 41-47 (1994))	揚妻直樹, 杉浦秀樹, 田中俊明
36	ニホンザルの発声行動における集団差 (心理学研究 第66巻 第3号 P. 176-183 (1995))	田中俊明
37	屋久島西部林道沿いモニタリングプロットに於けるオオバヤドリギ分布について	樹木医 宇佐美暁一
38 -1, 2	土壌断面調査票 (屋久島に分布する土壌の土壌生成分類学的基础調査平成8・9年度調査分)	田村憲司
39 -1	屋久島原生自然環境保全地域調査報告書 ・屋久島原生自然環境保全地域におけるスギ林の10年間の群落動態 ・屋久島原生自然環境保全地域の常緑針広混交林の10年間の変化 ・屋久島原生照葉樹林における林木群集の10年間の動態	環境庁自然保護局, 財団法人日本自然保護協会 武生雅明, 大沢雅彦, 尾崎煙雄, 大塚泰弘, 吉田直哉, 本間航介, 小野昌樹, 江草清和 木村勝彦 相場慎一郎, 明石信廣, 甲山隆司

No.	報 告 書 名	報告者氏名 (機関)
	・屋久島西部照葉樹林域の原生林と二次林の10年間の動態	甲山隆司, 相場慎一郎, 明石信廣, 坂本圭児
39 -2	屋久島原生自然環境保全地域調査報告書	環境庁自然保護局 財団法人日本自然保護協会 明石信廣, 相場慎一郎, 甲山隆司
	・屋久島原生自然環境保全地域の山地針葉樹林における林木群集の構造	大沢雅彦, 武生雅明, 大塚俊之
	・屋久島低地におけるリーフサイズが異なる2つの常緑広葉樹林の比較	大塚俊之, 大沢雅彦, 武生雅明
	・屋久島亜熱帯・暖温帯常緑広葉樹林域の放棄地における二次遷移	江草清和, 大沢雅彦
	・屋久島における維管束着生植物の垂直分布と環境要因に関する予報	野間直彦
	・原生的照葉樹林群集の果実のフェノロジー	湯本貴和
	・屋久島の照葉樹林帯とヤクスギ林帯を構成する植物に放花するハナバチ相	小野昌輝, 大沢雅彦
	・屋久島原生自然環境保全地域の土壌と針葉樹3種の分布	木村勝彦, 鈴木茂
	・屋久島のスギ林内埋没土壌の花粉分析と鬼界カルデラの火砕流噴火の影響	
40	北限における常緑広葉樹林の植生・環境分化に関する研究 平成5~6年度科学研究費補助金 一般研究 (B) 研究成果報告書	研究代表者 大沢雅彦
	・ Latitudinal comparison of altitudinal changes in forest structure, leaf type, and species richness in humid monsoon Asia	大沢雅彦
	・ The montane cloud forest and its gradational changes in southeast Asia	大沢雅彦
	・屋久島低地におけるリーフサイズが異なる2つの常緑広葉樹林の比較	大沢雅彦, 武生雅明, 大塚俊之
	・屋久島の常緑広葉樹林における地形的群落の構造	朱宮丈晴, 大沢雅彦
	・屋久島低地におけるリーフサイズが異なる常緑広葉樹の葉の寿命	新田郁子, 大沢雅彦, 大塚俊之, 三好弘子
	・リーフサイズが異なる常緑広葉樹の葉の寿命	鈴木由香理
	・常緑広葉樹の開葉と落葉に着目した季節的パターン	新田郁子
	・常緑広葉樹の葉の水分特性の季節変化	鈴木由香理
	・屋久島亜熱帯・暖温帯常緑広葉樹林域の放棄地における二次遷移	大塚俊之, 大沢雅彦, 武生雅明
	・屋久島低地部の攪乱立地に出現する先駆性樹種の特性	三好弘子, 大塚俊之, 大沢雅彦, 新田郁子
41 -1	屋久島における気候変動と森林系のレスポンス 平成7年度科学研究費補助金 総合研究 (A) 研究成果報告書	研究代表者 大沢雅彦 (千葉大学理学部教授)
	・花崗岩節理系と表層地形動態	山本啓司
	・地形に対応した常緑広葉樹林の構造と土壌特性のパターン	朱宮丈晴, 大沢雅彦
	・屋久島における台風気候学的解析	松本淳, 岡谷隆基, 江口卓
	・ The effects of a typhoon on Japanese warm temperate rain forests	Bellingham, P. J., 甲山隆司, 相場慎一郎
	・林冠アクセスシステムの建設	寺島一郎

No.	報 告 書 名	報告者氏名 (機関)
	・林冠アクセスシステムを利用した樹冠の形成・維持機構の研究 ーその事始めー	寺島一郎, 木村恭子
41 -2	屋久島における気候変動と森林系のレスポンス 平成7年度科学研究費補助金 総合研究(A) 研究成果報告書 ・照葉樹林構成種8種のシュートの形態の変異とその機能的意義 ー伸長志向のシュートと葉面展開志向のシュートー ・屋久島の常緑広葉樹におけるリーフサイズと葉の寿命の変化	研究代表者 大沢雅彦 (千葉大学理学部教授) 竹中明夫 大沢雅彦, 新田郁子
	・森林群集の繁殖過程と更新動態 ー屋久島の照葉樹林の鳥散布樹種の果実数の年変動と同調性ー ・屋久島低地部の常緑広葉樹林地域における二次遷移	新山馨, 野間直彦, 小南 陽亮, 佐藤保, 斉藤哲 大塚俊之, 三好弘子, 大 沢雅彦
	・屋久島における推移行列モデルの応用	高田壮則
42	葉の特性に着目した常緑広葉樹の機能型と群落分化 平成7～8年度科学研究費補助金 基盤研究(B)(2)研究成果報告書 ・常緑広葉樹の芽の類型と生態学的属性 (Bud structure and ecological traits of evergreen broad-leaved trees at their northern limit in southern and central Japan.) ・Leaf dynamics and shoot phenology of eleven warm-temperate evergreen broad-leaved trees near their northern limit in central Japan. ・Patterning of subtropical/warm-temperate evergreen broad-leaved forests in east Asian mountains with special reference to shoot phenology. ・Distribution ranges and population structure of evergreen broad-leaved trees along altitudinal gradient on Mount Emei, Shichuan, China. ・地形に対応した常緑広葉樹林の階層構造とその形成過程 (Structural and developmental process of stratification of evergreen broad-leaved forest along topographical gradients in Yakushima, southern Japan.) ・亜熱帯・暖温帯常緑広葉樹林地域の放棄耕作地における初期二次遷移 の地理的比較 (Latitudinal comparison of old-field successional pattern in subtropical/warm-temperate evergreen broad-leaved forest region.)	研究代表者 大沢雅彦 (千葉大学理学部教授) 大沢雅彦, 新田郁子 新田郁子, 大沢雅彦 大沢雅彦, 新田郁子 Cindy Q. Tang & 大 沢雅彦 朱宮丈晴, 大沢雅彦 大塚俊之
43	ヤクシマザル垂直分布調査報告 (1993～1997年)	ヤクザル調査隊 代表者 好 廣真一
44	無葉緑植物タカツランの棲息場所と棲息状況 (植物分類, 地理 45(2):131-138 (1994))	馬田英隆, 金谷整一, 森健
45	屋久島破沙岳周辺におけるヤクタネゴヨウの分布様式 (日本林学会誌 別冊 79巻 3号:160-163 (1997))	金谷整一, 玉泉幸一郎, 伊 藤哲, 齋藤明
46	第41回日本生態学会大会自由式シンポジウム 溪畔域の生態的構造と機能ー森林と河川の相互作用ー (森林科学 第13号:60-67 (1995.2))	伊藤 哲
47	山地溪畔域の地表変動と攪乱体制 (河川・渓流域の森林動態) (日本生態学会誌 (Japanese Journal of Ecology) 45:323-327 (1995))	伊藤 哲
48	地理的限界付近に生育するスギの遺伝子構成 (CAN. J. FOR. RES. VOL. 23:859-863 (1993))	津村義彦, 大庭喜八郎
49	スギ天然林における遺伝子変異と分布集団間の分化 (Plant Species Biol. 9:191-199 (1994))	戸丸信弘, 津村義彦 大庭喜八郎
50	屋久島の天然スギ林帯の樹齢構成と更新機構 (The Botanical Magazine Tokyo 100:223-241 (1987))	鈴木英治, 塚原 淳
51	屋久島生態系モニタリング調査報告書 (平成9年3月)	熊本営林局

No.	報 告 書 名	報告者氏名 (機関)
52	屋久島における森林施業の展開過程と林相 —地理情報システムを活用した一考察— (日本林学会論文集 第108号 別刷 (1997))	野田巖, 松本光朗
53	1998年夏期ヤクシマザル調査報告	ヤクザル調査隊 代表者 好廣眞一
54	寺山自然教育研究施設におけるヤクタネゴヨウの種子散布 (鹿児島大学教育学部研究紀要 第49巻 別刷 H10.3.27発行)	金谷整一, 細山田三郎 玉泉幸一郎, 齋藤明
55	Matching of acoustic features during the vocal exchange of coo calls by Japanese macaques (Anim. Behav., 1998, 55, 673-687)	杉浦秀樹
56	ヤクタネゴヨウの遺伝資源保全研究 (林木の育種 No.188 別刷 (1998))	金指あや子, 中島清, 河原孝行
57	ヤマビルの生態 (IV) —個体数増加および分布地域拡大の要因— (日本林学会論文集 第104号 別刷 (1993))	山中征夫, 山根明臣, 浅田正彦
58	房総半島におけるニホンジカに対するヤマビルの寄生状況 (千葉中央博自然誌研究報告 3(2):217-221 (1995))	浅田正彦, 落合啓二, 山中征夫
59	ヤマビルの生活環 (日本林学会論文集 第108号 別刷 (1997))	山中征夫, 山根明臣
60	調査報告書 地域の伝統的風習を活かした国立公園管理のあり方	霧島屋久国立公園屋久島管理官事務所
61	屋久島・文献等データベース (環境庁屋久島世界遺産センター編)	〃
62	グリーンツーリズムの立地に関する経済学的研究 (平成8年度~平成9年度科学研究費補助金基盤研究(C)(2)研究成果報告書)	岩井吉彌 (研究代表者)
63	屋久島の中学・高校生の生活意識と「環境の島」への対応 —アンケート調査 (1996年1月) より—	寺田康久
64	ヤクザルの垂直分布は冬とその他の季節でどう違うか (龍谷紀要 第17巻 第1号(1995年8月)抜刷)	好廣眞一
65	上部域のヤクザル —屋久島の冬— (モンキ-197・198・199)	好廣眞一
66	屋久島東部ヤクスギ林帯におけるヤクシマザルの分布と糞分析による食性の調査 (霊長類研究 Primate Res. 14:189-199, 1998)	好廣眞一, 大竹勝, 座馬耕一郎, 半谷吾郎, 松原始, 谷村寧昭, 久保律子, 松嶋可奈, 早川祥子, 小島孝敏, 平野晃史, 高畑由起夫
67	屋久島の固定試験地におけるスギ天然林の林分構造・動態解析 (平成5年度科学研究費補助金(一般研究B)研究成果報告書)	吉田茂二郎 (研究代表者)
68	屋久島の固定試験地におけるスギ天然林の構造と成長について (日林誌 72(2)'90)	吉田茂二郎, 今永正明
69	屋久島の森林施業に関する研究 (Ⅲ) —スギ天然生林に対する照査法による森林施業のための固定試験地の設定— (97回日林論1986)	今永正明, 吉田茂二郎
70	屋久島におけるスギ天然林施業に関する基礎的研究 (J. Jpn. For. Soc. 73(3)'91)	今永正明, 吉田茂二郎
71	屋久スギ天然生林における種の平面・空間分布について (鹿大農学術報告 第35号, p.9-19, 1985)	吉田茂二郎・岸川芳久
72	宇宙から見た屋久島	田中總太郎
73-1	3樹種(クロマツ, ヒメコマツ, ストローブマツ)を台木として用いたときのヤクタネゴヨウのつぎ木活着率と成長量の違い (日林論109 1998)	千吉良治
73-2	K13 ヤクタネゴヨウの現地内・外における遺伝的資源保存技術に関する研究	千吉良治
74	屋久島実習調査報告書 (平成6年度自然環境野外実習I)	平成6年度筑波大学大学院環境科学研究科屋久島実習グループ

No.	報 告 書 名	報告者氏名 (機関)
75	屋久島の観光と登山に関するアンケート調査結果 (中間報告)	松下幸司
76	屋久島・安房林道において餌付いたサルの社会構成と繁殖状態野生動物保護に必要な観光客に対する指導と道路管理 (霊長類研究 Primate Res 11:1-7,1995)	揚妻直樹
77	Supra-Annual Variation in the Influence of Myrica rubra Fruit on the Behavior of a Troop of Japanese Macques in Yakushima (American Journal of Primatology35:241-250(1995))	DAVID A. HILL, NAOKI AGETSUMA
78	The Effects of a typhoon on Japanese warm temperate rain forests.	P. J. Bellingham, T. Kohyama S. Aiba
79	屋久島における森林施業の展開過程と林相 ー地理情報システムを活用したー考察ー (日林論108 1997)	野田巖, 松本光朗
80	屋久島実習調査報告書 (1996年)	東洋工学専門学校建築エコロージー科
81	屋久島実習調査報告書 (平成7年度自然環境野外実習I)	平成7年度筑波大学大学院環境科学研究科屋久島実習グループ
82	希少森林植物の生存環境の解明およびジーンダイバシティの評価と保全法の確立 (平成6年度科学研究費補助金(総合研究A)研究成果報告書)	齋藤明 (研究代表者)
	・ヤツガタケトウヒの生育環境特性	谷本丈夫, 杉田久志
	・希少森林植物の生存環境の解明およびジーンダイバシティの評価と保全法の確立	栄花茂
	・紀伊半島山地部におけるトガサワラの現況と保全について	内村悦三
	・ヤクタネゴヨウの分布特性	金谷整一, 齋藤明, 玉泉幸一郎, 伊藤哲
	・屋久島破沙岳周辺におけるヤクタネゴヨウ (Pinus armandii Franch. var. amaniana Hatsushima) の実生の成立環境 ー林冠のギャップ率と実生の生育状況ー	伊藤哲, 金谷整一, 玉泉幸一郎
	・地表変動に伴う森林群集の攪乱様式と更新機構	伊藤哲, 中村太士
	・トウヒ属植物の分類と遺伝的変異の評価	白石進, 高田克彦
・ヤチカンバ (Betula tatewakiana) 冬芽の培養による植物体再生と大量増殖法の確立	井出雄二	
・サクラバハシノキ (Alnus trabeculosa) の組織培養による増殖の試み	井出雄二, 近藤晃	
	……………追加分……………	
83	1999年夏期ヤクシマザル調査報告	99ヤクザル調査隊
84	屋久島におけるレクリエーション価値の算出と評価	柴崎茂光
85	バックグラウンド地域として屋久島大気中微量揮発性有機化合物の存在	古賀実・花田喜文・永瀧修
86	Global Warming:The Potential Impact on Japan	大沢雅彦
87	わが国の失われつつある土壌の保全をめざして ーレッド・データ土壌の保全ー	田村憲司
88	溪流沿い植物における適応的な細葉の解析: その解剖学および遺伝学的要因	中谷正樹
89	The Distribution of Wild Yakushima Macaque (Macaca fuscata yakui) Troops around the Coast of Yakushima Island, Japan	Shinichi YOSHIHIRO外19名

No.	報 告 書 名	報告者氏名 (機関)
90	OBLIQUE DIAPYRISM OF YAKUSHIMA GRANITE IN THE RYUKYU ARC, JAPAN	Ryo ANMA
91	EXPERIMENTAL PLTON SHAPES AND TRACKS ABOVE SUBDUCTION ZONES	Ryo Anma and Dimitrios Sokoutis
92	COMPOSITIONAL ZONING AND ITS IMPLICATION IN A TOROIDAL CIRCULATION INSIDE THE YAKUSHIMA PLUTON, SW JAPAN	Ryo ANMA, Yoshinobu KAWANO and Masaki YUHARA
93	Vertical Distribution of Yakushima Macaques (Macaca fusucata yakui) in the Western Area of Yakushima Island, Japan	S. Yoshihiro 他13名
94	屋久島 樹氷、雪に含まれるイオン濃度及びpH, EC外(解析途中)	永淵修
95	屋久島生態系モニタリング調査報告書 (平成10年3月)	熊本営林局
96	屋久島の自然地域における保護と利用のあり方調査報告書	環境庁自然保護局 九州地区国立公園・野生生物事務所
97	森林インストラクターの活動と機能に関する研究	枚田邦宏
98	国有林野における森林レクリエーションの現状 ーヤクスギランド利用者の意向ー	馬場裕典
99	ヤクスギランドにおける森林レクリエーション (1) ー利用者の意向ー	馬場裕典・吉良今朝芳・松下幸司
100	芦生演習林の一般入林者の利用状況	枚田邦宏・大島誠一・山中典和・中島皇・柴田正喜
101	森林レクリエーションに関する研究 (II) ー鹿児島県栗野町住民アンケート調査ー	馬場裕典・吉良今朝芳・池田美穂
102	釧路湿原国立公園の観光利用について ー標茶町を事例にしてー	枚田邦宏
103	森林組合による間伐促進に関する研究 ー熊本県小国町森林組合を事例にー	枚田邦宏
104	芦生演習林利用者の実態と意識について	枚田邦宏・大島誠一・山中典和・中島皇
105	屋久島の森林の地上部現存量と純一次生産速度	相場慎一郎・甲山隆司
106	Variation in Intergroup Encounters in Two Populations of Japanese Macaques	杉浦秀樹
107	屋久島花崗岩体の貫入機構について	安間 了
108	2000年度夏期ヤクシマザル調査報告	半谷吾郎
109	地球温暖化が土壌生態系に与える影響	田村憲司
110	ヤクタネゴヨウのマツノザイセンチュウ接種結果	戸田忠雄・千吉良 治 久保田 権・中島 勇夫
111	リモートセンシングで知る私たちの地球 ー屋久島の森林・屋久島の雨 宇宙からその謎を解くー	小牧勇蔵
112	ヤクタネゴヨウの保護をめざす生体木調査	手塚賢至
113	2000年度 屋久島蘚苔類相調査 報告書	出口博則・山口富美夫
114	屋久島における大陸起源汚染物質の飛来と樹木衰退の現状	永淵 修
115	屋久島研修の記録 (2001年8月)	枚田邦宏
116	平成14(2001)年度 保護林調査報告書	出口博則

No.	報 告 書 名	報告者氏名 (機関)
117	屋久島白谷雲水峽における昆虫相の調査報告	岡留恒丸・山岸健三
118	2002年夏期ヤクシマザル調査報告	2002ヤクザル調査隊
119	屋久島のセミ調査 調査報告	環境省屋久島世界遺産センター
120	Troop Extinction and Female Fusion in Wild Japanese Macaques in Yakusima	Hideki Sugiura, Naoki Agetsuma, and Shigeru Suzuki
123	Variation in Intergroup Encounters in Two Populations of Japanese Macaques	Hideki Sugiura 他7名
124	溪流河川水質への森林機能の影響	永淵修・柿本大典・海老瀬潜一・浮田正夫
125	屋久島西部溪流河川の水質形成に及ぼす酸性降下物の影響	永淵修・阿久根卓・吉村和久・久米篤・海老瀬潜一・手塚賢至
126	ヤクシマザル (<i>Macaca fuscata yakui</i>) における糞を用いた齢クラス推定とミトコンドリアDNA変異の分析	早石周平・川本芳
127	Runoff of acidic substances that originated from atmospheric deposition Yakushima Island, a world natural heritage site	O. Nagafuchi 他4名

V 保全センターの関連行事

No.1

月 日	項 目	場 所	主催者
4.12(水)	H18年度第1回屋久島山岳部利用対策協議会	屋久島環境文化村センター	屋久島山岳部利用対策協議会
4.24(月)	縄文杉落枝のヘリコプター搬出	縄文杉	屋久島森林管理署(屋久島森林環境保全センター)
5.16(火)	山岳トイレのバイオ分解実証試験説明会	屋久島世界遺産センター	屋久島登山環境研究会(鹿児島県工業倶楽部副会長)
5.22(月)	縄文杉落枝の調査研究	屋久町の縄文杉枝保管倉庫	九州大学、鹿児島県林業試験場
5.24(水)	宮之浦中学校生徒体験学習	屋久島森林環境保全センター、白谷雲水峡	宮之浦中学校、屋久島森林管理署(森林環境保全センター)
5.29(月)	積雪による縄文杉の折損落下枝の処置方策等検討会(第5回)	屋久島森林管理署	屋久島森林管理署(屋久島森林環境保全センター)
5.30(火)	山岳部トイレの尿尿試験搬出	高塚小屋～荒川登山口	屋久島観光協会
5.31(水)	屋久島プロジェクト研究成果	屋久町総合センター	九州大学(矢原教授)
6.29(木)	屋久島観光協会総会	屋久町総合センター	屋久島観光協会
7.11(火)	大自然緑の会総会	屋久島離島開発総合センター	大自然緑の会
7.12(水)	森林保護員面接	屋久島森林環境保全センター	屋久島森林管理署(屋久島森林環境保全センター)
7.20(木) ～22(日)	林野庁長官屋久島視察	島内	屋久島森林管理署
7.26(水)	自然休養林打合せ	屋久島森林管理署	屋久島森林管理署
8.2(水)	大分緑の少年団研修	ヤクスギランド外	大分緑の少年団、屋久島森林管理署
8.8(火)	山岳遭難防止現地検討会	荒川登山口	屋久島警察署
8.10(木)	屋久杉自然館運営協議会	屋久杉自然館	屋久町
8.31(木)	屋久島山岳部利用対策協議会(協力金ワークショップ)第8回	屋久島環境文化村センター	屋久島山岳部利用対策協議会(ワーキンググループ)
9.4(月)	生態系動態把握検討会	鹿児島市	屋久島世界遺産地域連絡協議会
9.6(水)	屋久島地区エコツーリズム推進協議会	屋久町総合センター	屋久島地区エコツーリズム推進協議会
9.12(火)	屋久島レクリエーションの森保護管理協議会	屋久島離島開発総合センター	屋久島レクリエーションの森保護管理協議会

月 日	項 目	場 所	主催者
9.19(火)	森林保護員面接	屋久島森林環境保全センター	屋久島森林管理署(屋久島森林環境保全センター)
10.16(月)	JAIC研修生受入	ヤクスギランドほか	屋久島森林管理署
10.17(火)	森林教室	悠々の森	屋久町
10.23(月)	屋久島のスギ人工材島外出荷記念シンポジウム	屋久町安房総合センター	屋久島森林管理署
10.31(火)	エコツーリズム推進協議会(西部地域の保全と利用作業部会)	屋久町安房総合センター	屋久島地区エコツーリズム推進協議会
11.9(木)	積雪による縄文杉の折損落下枝の処置方策等検討会(第6回)	屋久町役場	屋久島森林管理署(屋久島森林環境保全センター)
11.17(金)	熊毛地区植樹祭	南種子町	熊毛流域森林・林業活性化センター
11.18(土)	ヤクタネゴヨウ展示林モニタリング及びシカネット設置	ヤクタネゴヨウ展示林	屋久島森林管理署・屋久島ヤクタネゴヨウ調査隊
11.21(火)~27(月)	森林生態系モニタリング調査	花之江河ほか	九州森林管理局(委託調査)
11.21(火)	縄文杉webカメラ現地調査	縄文杉	九州森林管理局(委託調査)
11.22(水)	エコツーリズム推進協議会(西部地域の保全と利用作業部会)	上屋久町保健センター集会室	屋久島地区エコツーリズム推進協議会
11.28(火)	自然休養林観察路補修勉強会	白谷雲水峡	屋久島森林管理署(保全センター)
12.19(火)~20(水)	世界遺産地域連絡会議幹事会	鹿児島市	林野庁(九州森林管理局)・環境省
1.13(土)	縄文杉「いのちの枝」公開式典	屋久町立屋久杉自然館	屋久町
1.14(日)	第8回全国原生自然環境保全フォーラムIN屋久島	屋久町安房総合センター	屋久町
1.23(火)	積雪による縄文杉の折損落下枝の処置方策等検討会(第7回)	屋久島森林管理署	屋久島森林管理署(保全センター)
1.30(火)	世界遺産地域調査研究連絡会議	屋久島世界遺産センター	屋久島森林管理署(保全センター)・環境省
1.31(水)	大自然緑の会総会	屋久島離島開発総合センター	大自然緑の会
2.5(月)	ヤクスギランドを美しくする会総会	屋久町安房総合センター	ヤクスギランドを美しくする会
2.5(月)	屋久島山岳利用対策協議会	屋久島環境文化村センター	屋久島山岳利用対策協議会
2.8(木)	天然記念物勉強会(ヤクタネゴヨウ)	西之表市ほか	屋久島ヤクタネゴヨウ調査隊・種子島保全の会

