白川・菊池川森林計画区国有林森林計画図
熊本森林管理署　基本図5（全39）

第Ⅱ公共座標

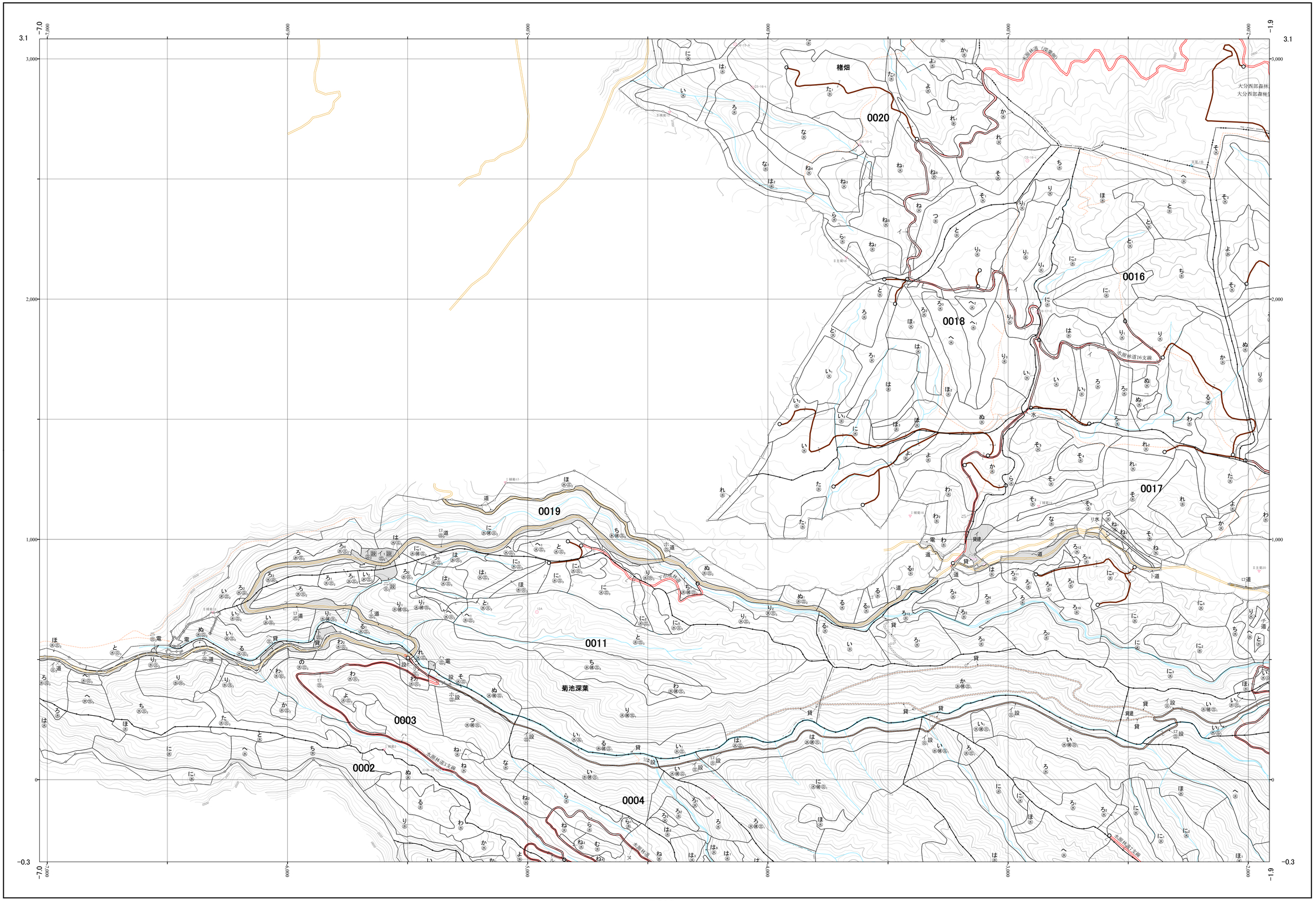

1:5,000

m0　100　200　300　400　500　1,000

九州森林管理局　熊本森林管理署　深葉担当区

令和元年度策定　第六次国有林野施業実施計画

18、19　林班　白菊　5

18、19　林班　白菊　5