佐賀東部森林計画区国有林森林計画図
佐賀森林管理署 基本図7（全30）

第Ⅱ公共座標

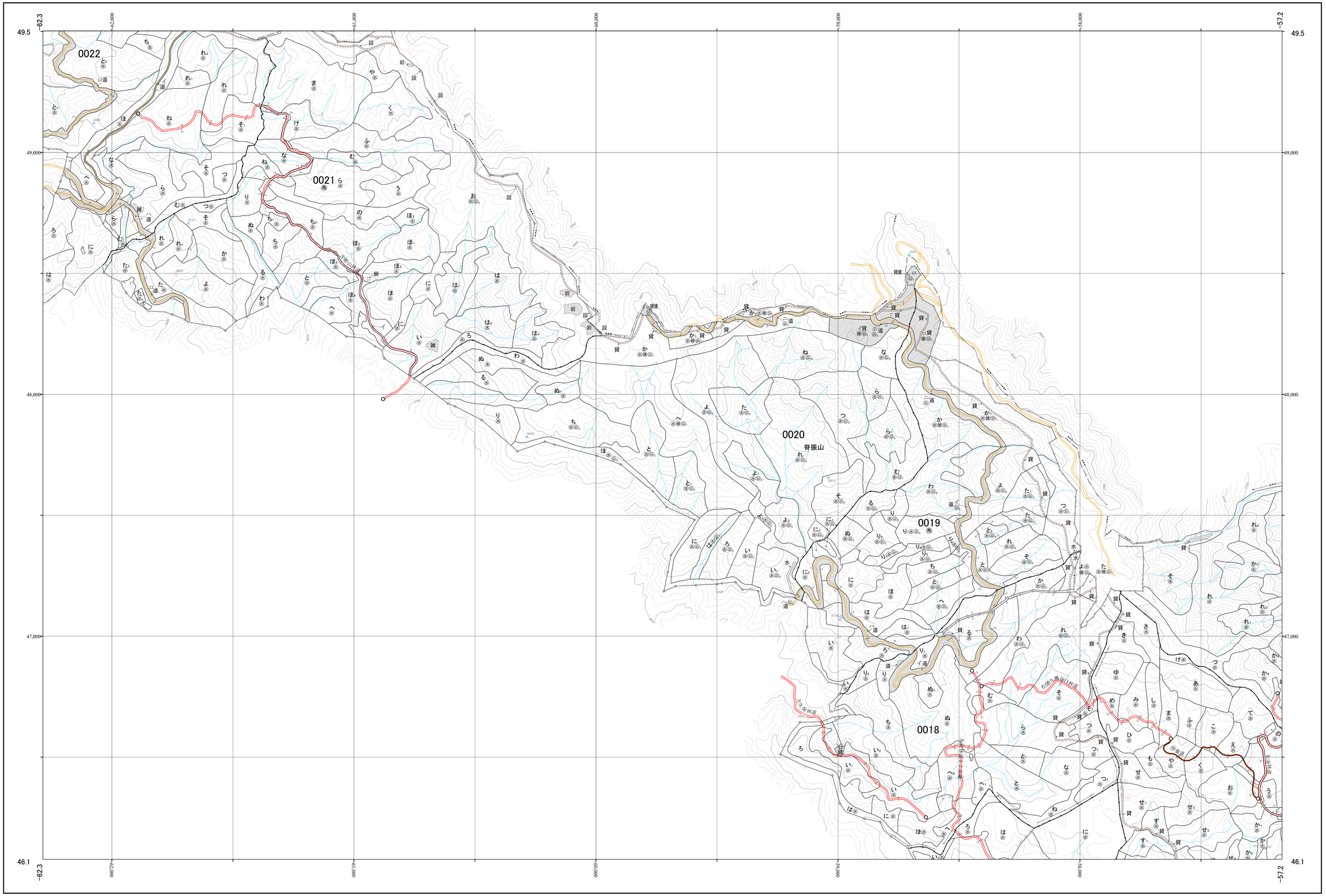

1:5,000

m0 100 200 300 400 500 1,000

九州森林管理局 佐賀森林管理署 三瀬担当区

令和二年度策定 第六次国有林野施業実施計画