九州森林管理局　宮古八重山森林計画区
沖縄森林管理署　基本図　31（全38）

第ⅩⅥ公共座標

3.45

宮八 31

林班番号:173・185−190

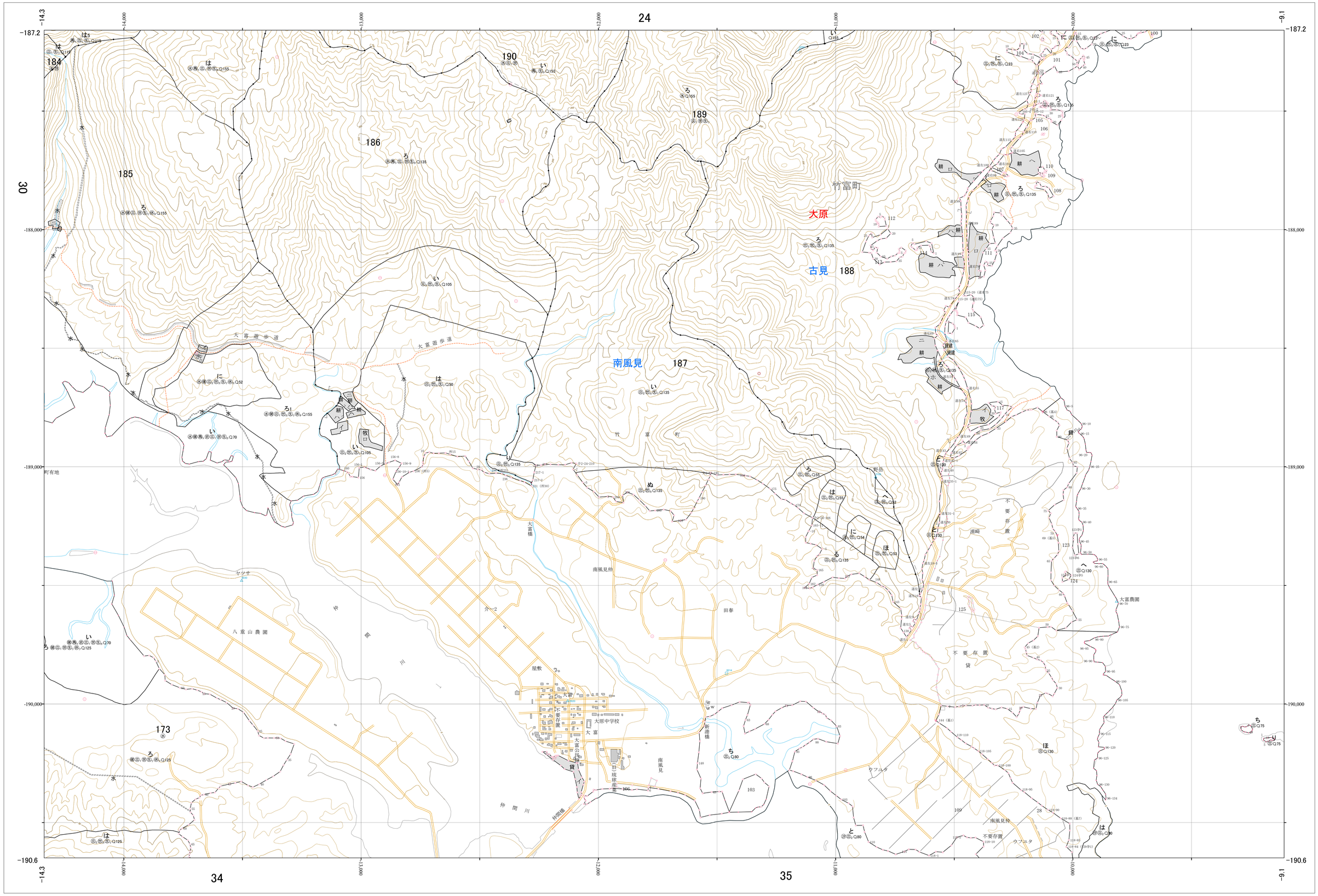

1:5,000

0　100　200　300　400　500　1,000m

九州森林管理局　沖縄森林管理署

宮八 31

林班番号:173・185−190

令和四年度　第六次樹立