宮崎北部　2068～2080・2085～2091・2128～2133林班

「測量法に基づく国土地理院長承認（使用）R 6JHs 256」
「背景図は電子地形図25000を拡大して使用しているので、位置精度は基図に準じます。」

五ヶ瀬川森林計画区
第６次国有林野施業実施計画図
４葉の内１

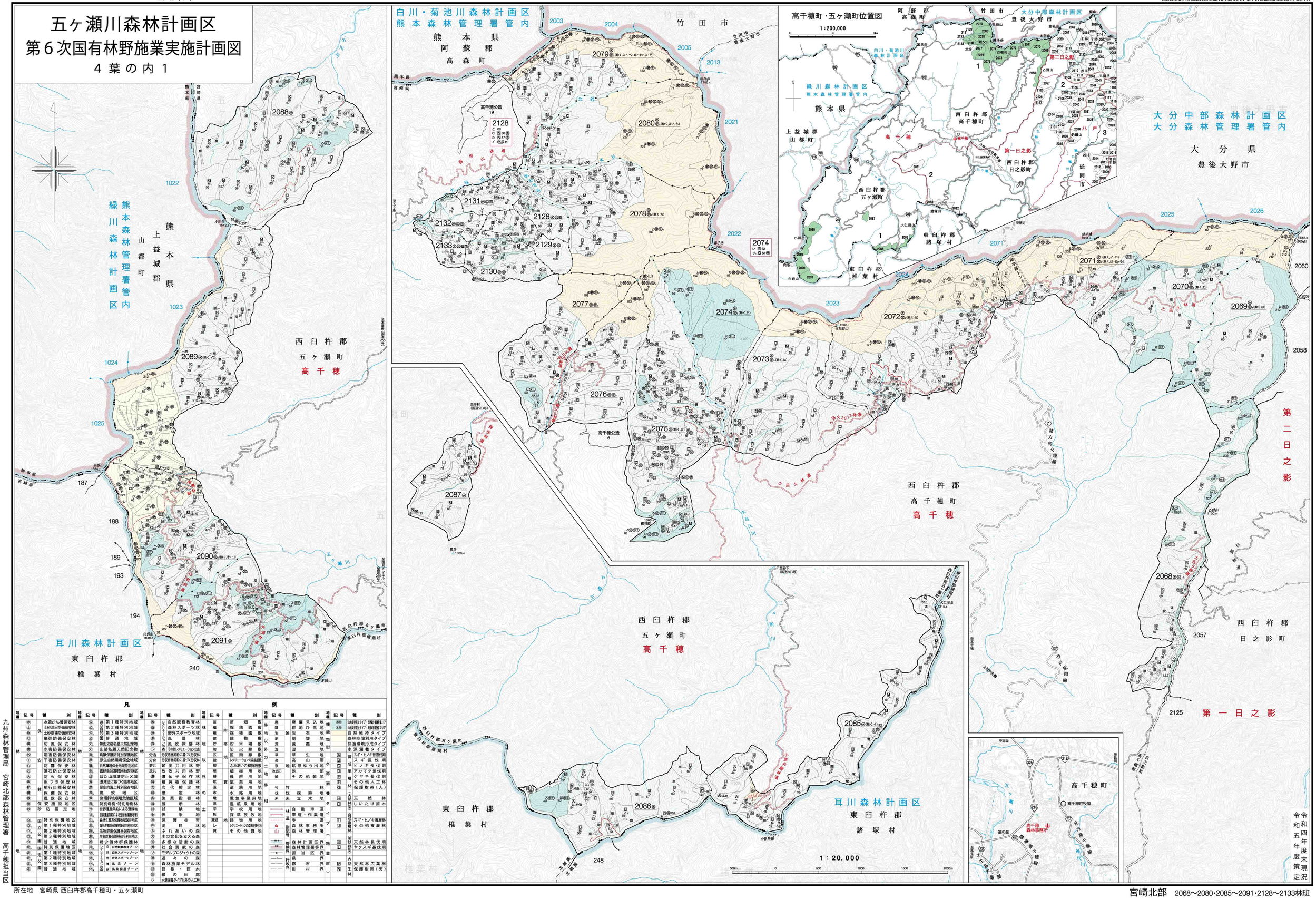

凡例

地種	記号	種別
林	水	水源かん養保安林
	保 土	土砂流出防備保安林
	崩	土砂崩壊防備保安林
	飛	飛砂防備保安林
	風	防風保安林
	害	水害防備保安林
	潮	潮害防備保安林
	干	干害防備保安林
	防	防雪保安林
	石	落石防止保安林
	火	防火保安林
	魚	魚つき保安林
	航	航行目標保安林
	健	保健保安林
	風	風致保安林
	海	保安施設地区
	砂	砂防指定地
	国立公園	特別保護地区
	第1種	第1種特別地域
	第2種	第2種特別地域
	第3種	第3種特別地域
	普通	普通地域
	国定公園	特別保護地区
	第1種	第1種特別地域
	第2種	第2種特別地域
	第3種	第3種特別地域
	普通	普通地域

地種	記号	種別
林	第1種	第1種特別地域
	第2種	第2種特別地域
	第3種	第3種特別地域
	国指定	特別史跡名勝天然記念物
	史	史跡名勝天然記念物
	鳥	鳥獣保護区特別保護地区
	原	原生自然環境保全地域
	自	自然環境保全地域特別地区
	都	都道府県自然環境保全地域特別地区
	砂	砂防法に基づく砂防指定地
	地	地すべり防止法による地すべり防止区域
	急	急傾斜地崩壊危険区域
	風	風致地区
	海	海岸法に基づく海岸保全区域
	歴	歴史的風土特別保存地区
	史	史跡名勝天然記念物
	自	自然環境保全地域
	特別	特別保護地区
	特	特別地区
	普	普通地区
	国立公園	特別保護地区
	第1種	第1種特別地域
	第2種	第2種特別地域
	第3種	第3種特別地域
	普通	普通地域

地種	記号	種別
地	自	自然観察教育林
	森	森林スポーツ林
	野	野外スポーツ地域
	風	風景林
	保	風致保安林
	レ	その他レクリエーションの森
	分造	分収造林契約に基づく分収林
	分育	分収育林契約に基づく分収林
	新共	新炭共用林野
	放共	放牧共用林野
	遺	遺伝子保存林
	精	精英樹保護林
	次	次代検定林
	検	検定林
	施	施業指標林
	展	展示林
	試	試験地
	争	争奪地
	帯	保護樹帯
	渓	渓畔林
	ふ	ふれあいの森
	文	木の文化を支える森
	多	多様な活動の森
	社	社会貢献の森
	プ	モデルプロジェクトの森
	遊	遊々の森
	モ	森林施業モデル林
	巨	巨樹・巨木
	線	線の回廊
	い	水源涵養タイプ以外の人工林

地種	記号	種別
林以外の土地	苗	苗畑
	採	採種園
	採	採種園
	建	建築物
	貯	貯木場
	防	防火線
	区	区画線
	レ	レクリエーションの場
	ふ	ふれあいの場
	植	植樹用地
	農	農耕用地
	貸	貸付用地
	道	道路用地
	水	水路用地
	電	電気事業用地
	温	温泉用地
	学	学校用地
	牧	採草放牧地
	貸建	建物用地
	レ	レクリエーションの施設用地
	貸	その他貸地

地種	記号	種別
相	商	商業見込地
	崩	崩壊危険地
	岩	岩石地
	崩	崩壊地
	荒	荒廃地
	湿	湿地
	草	草生地
	高	高山帯
	鉱	鉱泉地
	泉	泉
	ゆ	ゆう出地
	池	池沼
	池(図)	池
	雑	その他雑地
林道	林	林道
	作	作業道
	歩	歩道
記号	森林事務所	森林事務所
	森林管理署	森林管理署
管轄界	森林計画区界	森林計画区界
	森林管理署界	森林管理署界
	担当区界	担当区界
行政界	県界	県界
	郡市界	郡市界
	町村界	町村界

地種	記号	種別
機能型	水源涵養タイプ	山地災害防止タイプ
	水源涵養タイプ	水源涵養タイプ
育成単層林	公	公益林
	国	国有林
	民	民有林
	人	人工林
	保	保護樹帯（人）
育成複層林	天然林	天然林
	し	しいたけ原木
	スギ・ヒノキ	スギ・ヒノキ複層林
	その他	その他複層林
区	天然林長伐期	天然林長伐期
	ヤクスギ長伐期	ヤクスギ長伐期
天然生林	天然林広葉樹	天然林広葉樹
	保護樹帯（天）	保護樹帯（天）

令和四年度現況
令和五年度策定

九州森林管理局　宮崎北部森林管理署　高千穂担当区

所在地　宮崎県 西臼杵郡高千穂町・五ヶ瀬町

宮崎北部　2068～2080・2085～2091・2128～2133林班