「測量法に基づく国土地理院長承認（使用）R 4JHs 506」

遠賀川森林計画区
第６次国有林野施業実施計画図
４葉の内１

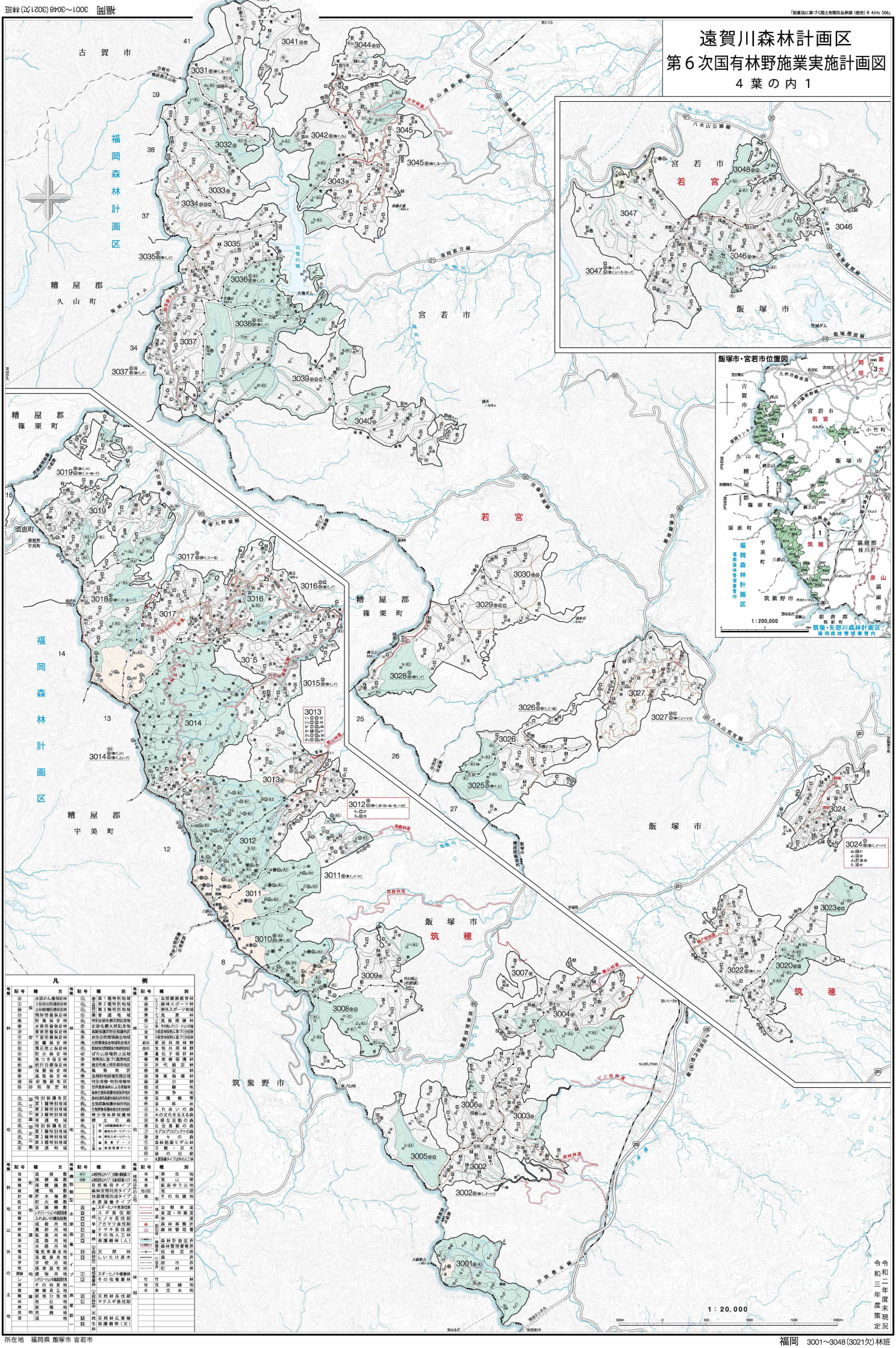

凡例

地種	記号	種別
林地	林	水源かん養保安林
	土	土砂流出防備保安林
	崩	土砂崩壊防備保安林
	飛	飛砂防備保安林
	風	防風保安林
	水	水害防備保安林
	潮	潮害防備保安林
	干	干害防備保安林
	防	防雪保安林
	落	落石防止保安林
	防	防火保安林
	魚	魚つき保安林
	航	航行目標保安林
	保	保健保安林
	風	風致保安林
	保	保安施設地区
	砂	砂防指定地
	特別保護地区	
	国立公園	第１種特別地域
		第２種特別地域
		第３種特別地域
	国定公園	特別保護地区
		第１種特別地域
		第２種特別地域
		第３種特別地域
	都道府県立自然公園	普通地域

地種	記号	種別
林地	第1	第１種特別地域
	第2	第２種特別地域
	第3	第３種特別地域
	普	普通地域
	特	特定保安林及同左指定施設
	史	史跡名勝天然記念地
	風	風致保安林及同左指定地
	自	自然環境保全地域及同左区域
	風	風致保安林特別地区
	景	景観形成重要保安林区域
	風	風致地区
	急	急傾斜地崩壊危険区域
	特	特別母樹・特別母樹林
	世	世界遺産条約による登録地
	森	森林生態系保護地域保存地区
	生	生物多様性保全上の特別地区
	希	希少個体保護林
	巨	巨樹・巨木林
	レ	レクリエーションの森
	森林スポーツゾーン	
	風	風致探勝ゾーン
	風	風致探勝ゾーン

地種	記号	種別
林地	都	都市緑地
	レ	レクリエーションの森
	森	森林スポーツ林
	野	野外スポーツ林
	風	風景林
	遺	遺伝子保存林
	母	母樹林
	採	採種林
	次	次代検定林
	精	精英樹林
	試	試験林
	気	気象害防備林
	潮	潮害防備林
	風	風害防備林
	雪	雪害防備林
	干	干害防備林
	防	防火林
	魚	魚つき林
	航	航行目標林
	保	保健林
	風	風致林
	保	保安林
	砂	砂防指定地
	特別保護地区	
	国立公園	第１種特別地域
		第２種特別地域
		第３種特別地域
	国定公園	特別保護地区
		第１種特別地域
		第２種特別地域
		第３種特別地域
	都道府県立自然公園	普通地域

地種	記号	種別
林地	レ	レクリエーションの森
	森	森林スポーツゾーン
	野	野外スポーツゾーン
	風	風致探勝ゾーン
	風	風致探勝ゾーン
林地以外の土地	苗	苗畑
	採	採種園
	母	母樹園
	試	試験地
	種	種苗貯蔵施設
	事	事務所
	宿	宿舎
	倉	倉庫
	車	車庫
	材	材料置場
	官	官舎
	職	職員住宅
	学	学校
	研	研修施設
	博	博物館
	展	展示林
	植	植物園
	動	動物園
	水	水族館
	遊	遊園地
	運	運動場
	野	野外レクリエーション施設
	キ	キャンプ場
	宿	宿泊施設
	休	休憩施設
	飲	飲食施設
	売	売店
	駐	駐車場
	便	便所
	案	案内所
	解	解説施設
	集	集会施設
	教	教育施設
	資	資料館
	観	観察施設
	展	展望施設
	休	休養施設
	自	自然観察教育林
	森	森林スポーツ林
	野	野外スポーツ林
	風	風景林
	遺	遺伝子保存林
	母	母樹林
	採	採種林
	次	次代検定林
	精	精英樹林
	試	試験林
	気	気象害防備林
	潮	潮害防備林
	風	風害防備林
	雪	雪害防備林
	干	干害防備林
	防	防火林
	魚	魚つき林
	航	航行目標林
	保	保健林
	風	風致林
	保	保安林
	砂	砂防指定地
	特別保護地区	
	国立公園	第１種特別地域
		第２種特別地域
		第３種特別地域
	国定公園	特別保護地区
		第１種特別地域
		第２種特別地域
		第３種特別地域
	都道府県立自然公園	普通地域

地種	記号	種別
林地	苗	苗畑
	採	採種園
	母	母樹園
	試	試験地
	種	種苗貯蔵施設
	事	事務所
	宿	宿舎
	倉	倉庫
	車	車庫
	材	材料置場
	官	官舎
	職	職員住宅
	学	学校
	研	研修施設
	博	博物館
	展	展示林
	植	植物園
	動	動物園
	水	水族館
	遊	遊園地
	運	運動場
	野	野外レクリエーション施設
	キ	キャンプ場
	宿	宿泊施設
	休	休憩施設
	飲	飲食施設
	売	売店
	駐	駐車場
	便	便所
	案	案内所
	解	解説施設
	集	集会施設
	教	教育施設
	資	資料館
	観	観察施設
	展	展望施設
	休	休養施設