# 南薩森林計画区
# 第５次国有林野施業実施計画図
## ４葉の内１

平成三十年度策定
平成二十九年度末現況

鹿児島　1～29(20欠)・31～33・84・85林班

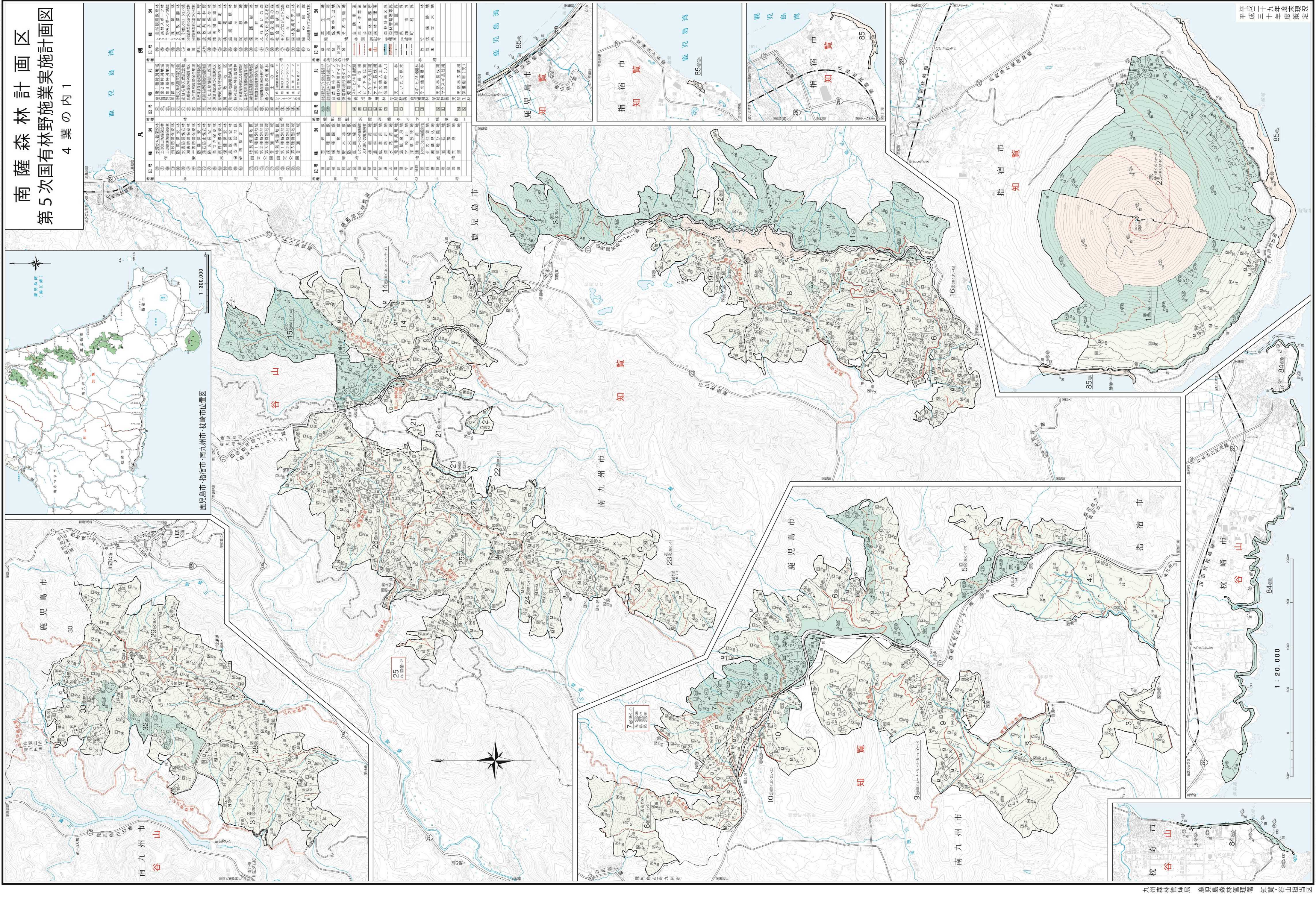

凡例

| 地種 | 記号 | 種別 |
|---|---|---|
| 林地 | (水) | 保安林　水源かん養保安林 |
| | (土) | 保安林　土砂流出防備保安林 |
| | (崩) | 保安林　土砂崩壊防備保安林 |
| | (ひ) | 保安林　飛砂防備保安林 |
| | (風) | 保安林　防風保安林 |
| | (害) | 保安林　水害防備保安林 |
| | (潮) | 保安林　潮害防備保安林 |
| | (干) | 保安林　干害防備保安林 |
| | (霧) | 保安林　防霧保安林 |
| | (石) | 保安林　落石防止保安林 |
| | (火) | 保安林　防火保安林 |
| | (魚) | 保安林　魚つき保安林 |
| | (航) | 保安林　航行目標保安林 |
| | (健) | 保安林　保健保安林 |
| | (致) | 保安林　風致保安林 |
| | (施) | 保安施設地区 |
| | (砂) | 砂防指定地 |
| | (立)特 | 国立公園　特別保護地区 |
| | (立)1 | 国立公園　第１種特別地域 |
| | (立)2 | 国立公園　第２種特別地域 |
| | (立)3 | 国立公園　第３種特別地域 |
| | (立) | 国立公園　普通地域 |
| | (定)特 | 国定公園　特別保護地区 |
| | (定)1 | 国定公園　第１種特別地域 |
| | (定)2 | 国定公園　第２種特別地域 |
| | (定)3 | 国定公園　第３種特別地域 |
| | (定) | 国定公園　普通地域 |

| 地種 | 記号 | 種別 |
|---|---|---|
| 林地 | (公)1 | 県立自然公園　第１種特別地域 |
| | (公)2 | 県立自然公園　第２種特別地域 |
| | (公)3 | 県立自然公園　第３種特別地域 |
| | (公) | 県立自然公園　普通地域 |
| | (史)特 | 特別史跡名勝天然記念物 |
| | (史) | 史跡名勝天然記念物 |
| | (鳥) | 鳥獣保護区特別保護地区 |
| | (原) | 原生自然環境保全地域 |
| | (環) | 自然環境保全地域特別地区 |
| | (全) | 都道府県自然環境保全地域特別地区 |
| | (ぼ) | ぼた山崩壊防止区域 |
| | (港) | 港湾法に基づく臨港地区 |
| | (歴) | 歴史的風土特別保存地区 |
| | (風)致 | 風致地区 |
| | (傾) | 急傾斜地崩壊危険区域 |
| | (母) | 特別母樹・特別母樹林 |
| | (世) | 世界遺産条約による登録地 |
| | (生)保 | 森林生態系保護地域保存地区 |
| | (生)利 | 森林生態系保護地域保全利用地区 |
| | (群)保 | 生物群集保護林保存地区 |
| | (群)利 | 生物群集保護林保全利用地区 |
| | (希) | 希少個体群保護林 |
| | (郷) | 郷土の森 |
| | (休)1 | レクリエーションの森　自然休養林　自然観察教育ゾーン |
| | (休)2 | レクリエーションの森　自然休養林　森林スポーツゾーン |
| | (休)3 | レクリエーションの森　自然休養林　野外スポーツゾーン |
| | (休)4 | レクリエーションの森　自然休養林　風景ゾーン |
| | (休)5 | レクリエーションの森　自然休養林　風致探勝ゾーン |
| | (教) | レクリエーションの森　自然観察教育林 |
| | (森) | レクリエーションの森　森林スポーツ林 |
| | (野) | レクリエーションの森　野外スポーツ地域 |
| | (景) | レクリエーションの森　風景林 |
| | (探) | レクリエーションの森　風致探勝林 |
| | (レ) | その他レクリエーションの森 |
| | 造 | 分収造林契約に基づく分収林 |
| | 育 | 分収育林契約に基づく分収林 |
| | 薪共 | 薪炭共用林野 |
| | 放共 | 放牧共用林野 |
| | (遺) | 遺伝子保存林 |
| | (精) | 精英樹保護林 |
| | (次) | 次代検定林 |
| | (検) | 検定林 |
| | (指) | 施業指標林 |
| | (展) | 展示林 |
| | (試) | 試験地 |
| | (係) | 係争地 |
| | (帯) | 保護樹帯 |
| | (畔) | 渓畔林 |
| | (ふ) | ふれあいの森 |
| | (文) | 木の文化を支える森 |
| | (活) | 多様な活動の森 |
| | (貢) | 社会貢献の森 |
| | (プ) | モデルプロジェクトの森 |
| | (遊) | 遊々の森 |
| | (モ) | 森林施業モデル林 |
| | (巨) | 巨樹・巨木 |
| | (回) | 緑の回廊 |
| | い | 水源涵養タイプ以外の人工林 |

| 地種 | 記号 | 種別 |
|---|---|---|
| 林地以外の土地 | 苗 | 附帯地　苗畑敷 |
| | 穂 | 附帯地　採穂園敷 |
| | 種 | 附帯地　採種園敷 |
| | 建 | 附帯地　建物敷 |
| | 貯 | 附帯地　貯木場敷 |
| | 防 | 附帯地　防火線敷 |
| | 区 | 附帯地　区画線敷 |
| | 園 | 附帯地　レクリエーションの森施設敷 |
| | 郷 | 附帯地　ふれあいの郷施設敷 |
| | 植 | 貸地　植樹用地 |
| | 耕 | 貸地　農耕用地 |
| | 鉱 | 貸地　鉱業用地 |
| | 道 | 貸地　道路用地 |
| | 水 | 貸地　水路用地 |
| | 電 | 貸地　電気事業用地 |
| | 温 | 貸地　温泉用地 |
| | 学 | 貸地　学校用地 |
| | 牧 | 貸地　採草放牧地 |
| | 建貸 | 貸地　建物用地 |
| | 設 | 貸地　レクリエーションの森施設貸付地 |
| | 貸 | 貸地　その他貸地 |
| | 廃 | 雑地　廃棄見込地 |
| | 陰 | 雑地　耕地ひ陰地 |
| | 岩 | 雑地　岩石地 |
| | 崩 | 雑地　崩壊地 |
| | 荒 | 雑地　荒廃地 |
| | 湿 | 雑地　湿地 |
| 林地以外の土地 | 草 | 雑地　草生地 |
| | 高 | 雑地　高山帯 |
| | 泉 | 雑地　鉱泉ゆう出地 |
| | 池(沼) | 雑地　池沼 |
| | 雑 | 雑地　その他雑地 |
| | | 林道　自動車道 |
| | | 林道　車道・作業道 |
| | | 林道　歩道 |
| | | 副記号　森林事務所 |
| | | 副記号　森林管理署 |
| | | 管轄界　森林計画区界 |
| | | 管轄界　森林管理署等界 |
| | | 管轄界　担当区界 |
| | | 行政界　県界 |
| | | 行政界　郡市界 |
| | | 行政界　町村界 |
| 林相 | 竹 | 竹林 |
| | 伐 | 伐採跡地 |
| | 未 | 未立木地 |

| 地種 | 記号 | 種別 |
|---|---|---|
| 機能類型 | (山土) | 山地災害防止タイプ（土砂流出・崩壊防備エリア） |
| | (山気) | 山地災害防止タイプ（気象害防備エリア） |
| | ▨ | 自然維持タイプ |
| | ▨ | 森林空間利用タイプ |
| | ▨ | 快適環境形成タイプ |
| | | 水源涵養タイプ |
| 水源涵養タイプ（施業群） | A | 育成単層林　スギ・ヒノキ普通伐期 |
| | B | 育成単層林　スギ長伐期 |
| | C | 育成単層林　ヒノキ長伐期 |
| | D | 育成単層林　アカマツ長伐期 |
| | E | 育成単層林　ケヤキ長伐期 |
| | F | 育成単層林　その他人工林 |
| | G | 育成単層林　保護樹帯（人） |
| | H | （天然林型）　天然林 |
| | O | （天然林型）　しいたけ原木 |
| | I | 育成複層林　スギ・ヒノキ複層林 |
| | J | 育成複層林　その他複層林 |
| | K | （天然林型）　天然林長伐期 |
| | L | （天然林型）　ヤクスギ長伐期 |
| | M | 天然生林　天然林広葉樹 |
| | N | 天然生林　保護樹帯（天） |

「この地図の作成に当たっては、国土地理院長の承認を得て、同院発行の数値地図（国土基本情報）電子国土基本図（地図情報）、数値地図（国土基本情報）電子国土基本図（地名情報）及び 数値地図（国土基本情報）基盤地図情報（数値標高モデル）を使用した。（承認番号　令元情使、第542号）」

所在地　鹿児島県　鹿児島市・指宿市・南九州市・枕崎市

九州森林管理局　鹿児島森林管理署　知覧・谷山担当区

鹿児島　1～29(20欠)・31～33・84・85林班