「この地図の作成に当たっては、国土地理院長の承認を得て、同院発行の数値地図（国土基本情報）電子国土基本図（地図情報）、数値地図（国土基本情報）電子国土基本図（地名情報）及び 数値地図（国土基本情報）基盤地図情報（数値標高モデル）を使用した。（承認番号　令元情使、第542号）」

鹿児島　51～67(66欠)・2001～2…

南薩森林計画区
第５次国有林野施業実施計画図
４葉の内４

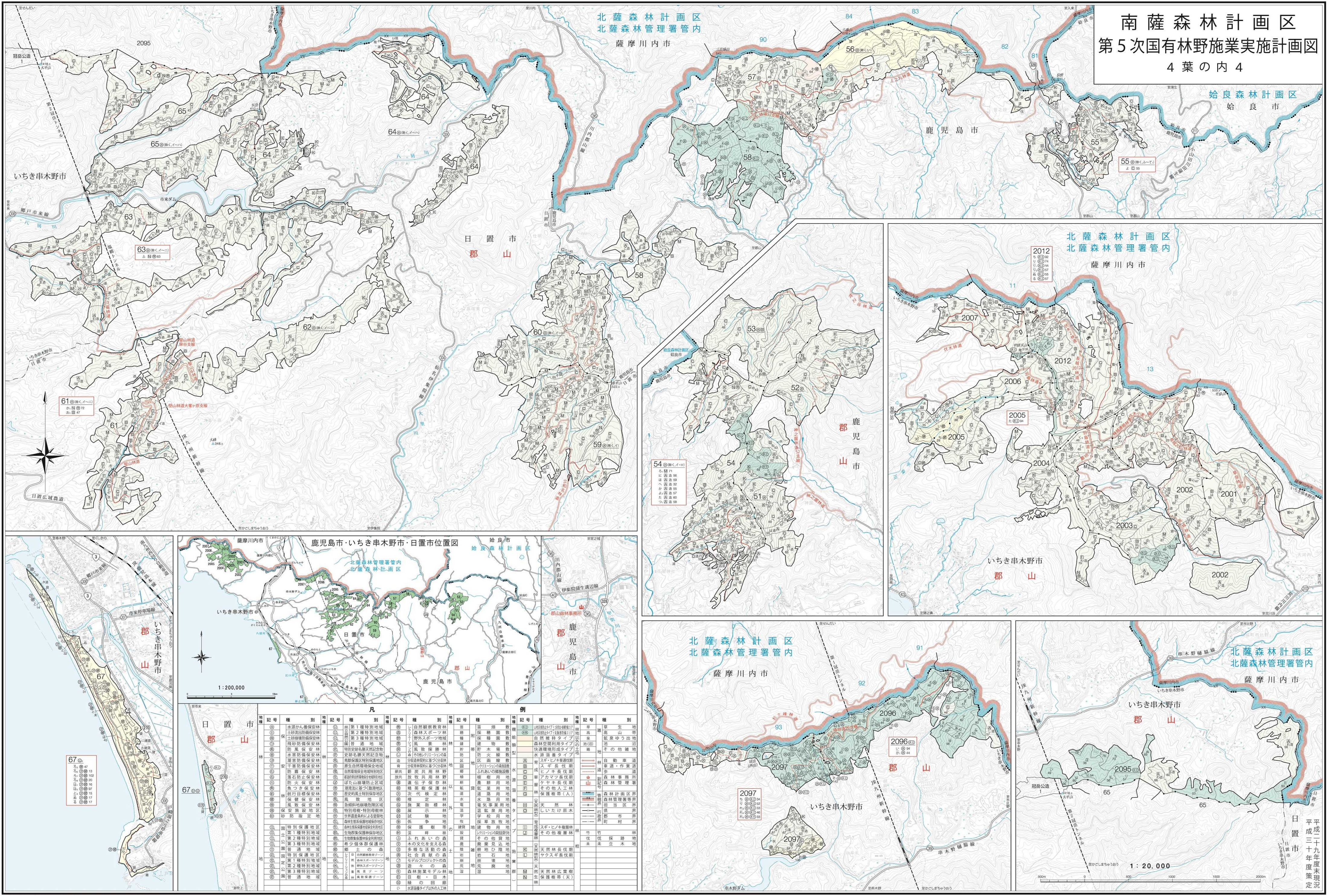

凡例

地種	記号	種別	種別
林地	(水)	保安林	水源かん養保安林
	(土)		土砂流出防備保安林
	(崩)		土砂崩壊防備保安林
	(ひ)		飛砂防備保安林
	(風)		防風保安林
	(害)		水害防備保安林
	(汐)		潮害防備保安林
	(干)		干害防備保安林
	(む)		防霧保安林
	(石)		落石防止保安林
	(火)		防火保安林
	(魚)		魚つき保安林
	(航)		航行目標保安林
	(健)		保健保安林
	(致)		風致保安林
	(施)	保安施設地区	
	(砂)	砂防指定地	
	(立)	国立公園	特別保護地区
	(立)1		第１種特別地域
	(立)2		第２種特別地域
	(立)3		第３種特別地域
	(立)		普通地域
	(定)	国定公園	特別保護地区
	(定)1		第１種特別地域
	(定)2		第２種特別地域
	(定)3		第３種特別地域
	(定)		普通地域

地種	記号	種別	種別
林地	(公)1	県立自然公園	第１種特別地域
	(公)2		第２種特別地域
	(公)3		第３種特別地域
	(公)		普通地域
	(史)	特別史跡名勝天然記念物	
	(史)	史跡名勝天然記念物	
	(鳥)	鳥獣保護区特別保護地区	
	(原)	原生自然環境保全地域	
	(環)	自然環境保全地域特別地区	
	(全)	都道府県自然環境保全地域特別地区	
	(ぼ)	ぼた山崩壊防止区域	
	(港)	港湾法に基づく臨港地区	
	(歴)	歴史的風土特別保存地区	
	(風)	風致地区	
	(傾)	急傾斜地崩壊危険区域	
	(母)	特別母樹・特別母樹林	
	(世)	世界遺産条約による登録地	
	(生)	森林生態系保護地域保存地区	
	(生)	森林生態系保護地域保全利用地区	
	(群)	生物群集保護林保存地区	
	(群)	生物群集保護林保全利用地区	
	(希)	希少個体群保護林	
	(郷)	郷土の森	
	(休)	レクリエーションの森 自然休養林	自然観察教育ゾーン
	(休)		森林スポーツゾーン
	(休)		野外スポーツゾーン
	(休)		風景ゾーン
	(休)		風致探勝ゾーン

地種	記号	種別	種別
林地	(教)	レクリエーションの森	自然観察教育林
	(森)		森林スポーツ林
	(野)		野外スポーツ地域
	(景)		風景林
	(探)		風致探勝林
	(レ)		その他レクリエーションの森
	造	分収造林契約に基づく分収林	
	育	分収育林契約に基づく分収林	
	薪共	薪炭共用林野	
	放共	放牧共用林野	
	(遺)	遺伝子保存林	
	(精)	精英樹保護林	
	(次)	次代検定林	
	(検)	検定林	
	(指)	施業指標林	
	(展)	展示林	
	(試)	試験地	
	(争)	係争地	
	(帯)	保護樹帯	
	(渓)	渓畔林	
	(ふ)	ふれあいの森	
	(文)	木の文化を支える森	
	(活)	多様な活動の森	
	(貢)	社会貢献の森	
	(プ)	モデルプロジェクトの森	
	(遊)	遊々の森	
	(モ)	森林施業モデル林	
	(巨)	巨樹・巨木	
	(回)	緑の回廊	
	い	水源涵養タイプ以外の人工林	

地種	記号	種別	種別
林地以外の土地	苗	附帯地	苗畑敷
	穂		採穂園敷
	種		採種園敷
	建		建物敷
	貯		貯木場敷
	防		防火線敷
	区		区画線敷
	園		レクリエーションの森施設敷
	郷		ふれあいの郷施設敷
	植	貸地	植樹用地
	耕		農耕用地
	鉱		鉱業用地
	道		道路用地
	水		水路用地
	電		電気事業用地
	温		温鉱泉用地
	学		学校用地
	牧		採草放牧地
	建貸		建物用地
	設		レクリエーションの森施設貸付地
	貸		その他貸地
	廃	雑地	廃棄見込地
	陰		耕地ひ陰地
	岩		岩石地
	崩		崩壊地
	荒		荒廃地
	湿		湿地

地種	記号	種別	種別
機能類型	(水土)	山地災害防止タイプ	土砂流出・崩壊防備エリア
	(水気)	山地災害防止タイプ	気象害防備エリア
	▨	自然維持タイプ	
	▨	森林空間利用タイプ	
	▨	快適環境形成タイプ	
	▨	水源涵養タイプ	
水源涵養タイプ（施業群）	A	育成単層林	スギ・ヒノキ普通伐期
	B		スギ長伐期
	C		ヒノキ長伐期
	D		アカマツ長伐期
	E		ケヤキ長伐期
	F		その他人工林
	G		保護樹帯（人）
	H	育成単層林（天然林型）	天然林
	O		しいたけ原木
	I	育成複層林	スギ・ヒノキ複層林
	J		その他複層林
	K	育成複層林（天然林型）	天然林長伐期
	L		ヤクスギ長伐期
	M	天然生林	天然林広葉樹
	N		保護樹帯（天）

地種	記号	種別	種別
林地以外の土地	草	雑地	草生地
	高		高山帯
	泉		鉱泉ゆう出地
	池(沼)		池沼
	雑		その他雑地
	—	林道	自動車道
	—		車道・作業道
	---		歩道
	山	副記号	森林事務所
	山		森林管理署
	—	管轄界	森林計画区界
	—		森林管理署等界
	—		担当区界
	—	行政界	県界
	—		郡市界
	—		町村界
林相	竹	竹林	
	伐	伐採跡地	
	未	未立木地	

平成二十九年度末現況
平成三十年度策定

九州森林管理局　鹿児島森林管理署　郡山担当区

所在地　鹿児島県 鹿児島市・いちき串木野市・日置市

鹿児島　51～67(66欠)・2001～2007・2012・2095～2097林班