「測量法に基づく国土地理院長承認（使用）R 5JHs 290」

大隅森林計画区
第６次国有林野施業実施計画図
１２葉の内３

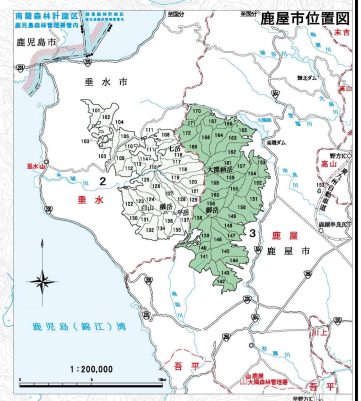

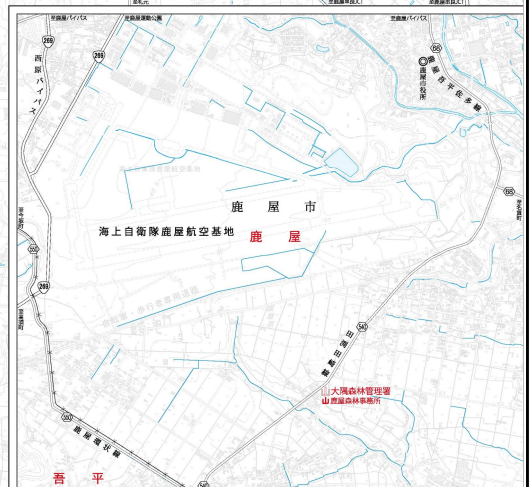

垂水市　垂水
高限山
鹿屋市　鹿屋
吾平

1：20,000

凡例

令和三年度末現況
令和四年度策定

九州森林管理局　大隅森林管理署　鹿屋担当区

所在地　鹿児島県 鹿屋市