「測量法に基づく国土地理院長承認（使用）R 5JHs 290」

大淀川森林計画区
第６次国有林野施業実施計画図
１４ 葉 の 内 １４

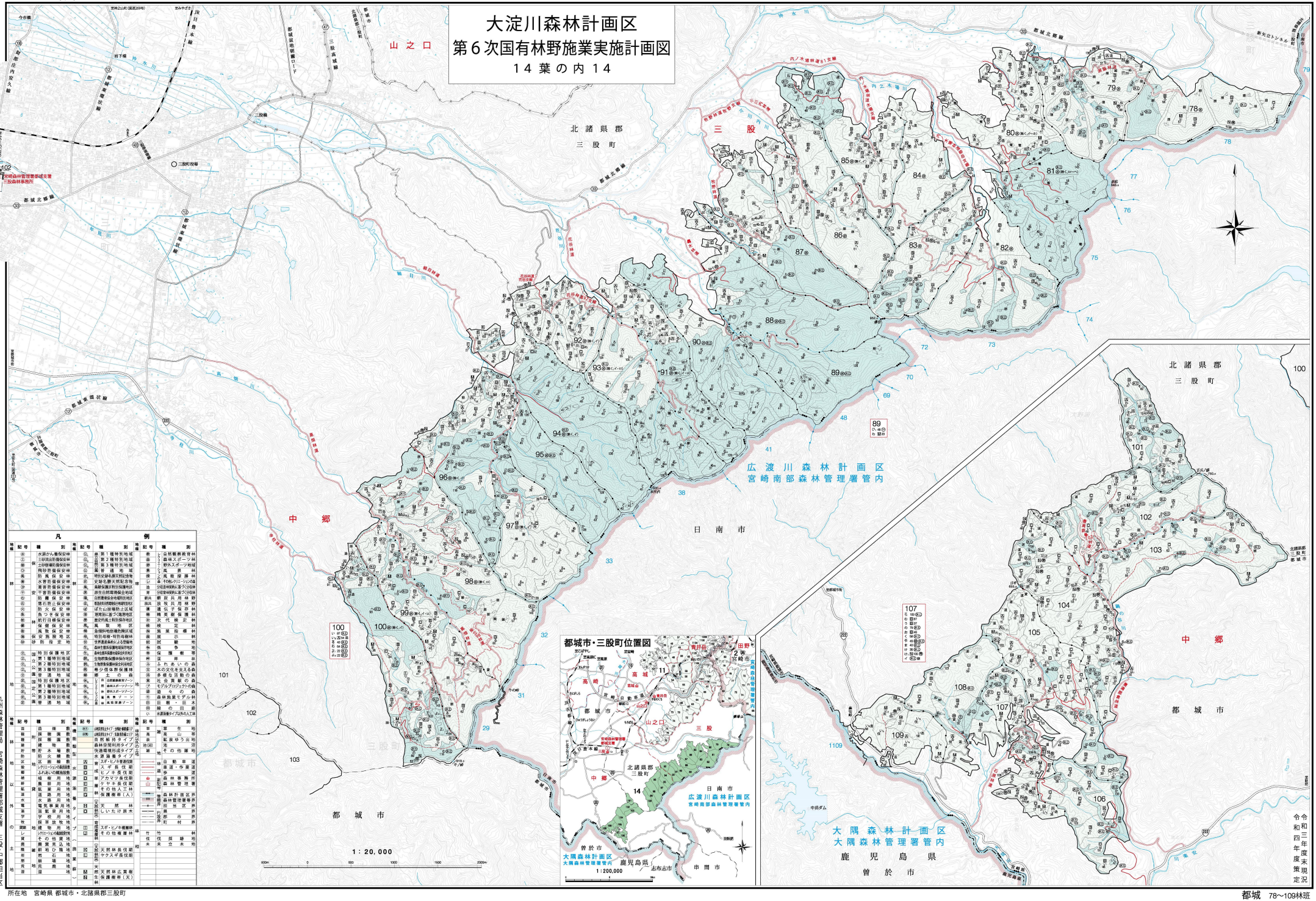

所在地　宮崎県 都城市・北諸県郡三股町