「測量法に基づく国土地理院長承認（使用）R 5JHs 290」

大淀川森林計画区
第６次国有林野施業実施計画図
１４ 葉の内 ４

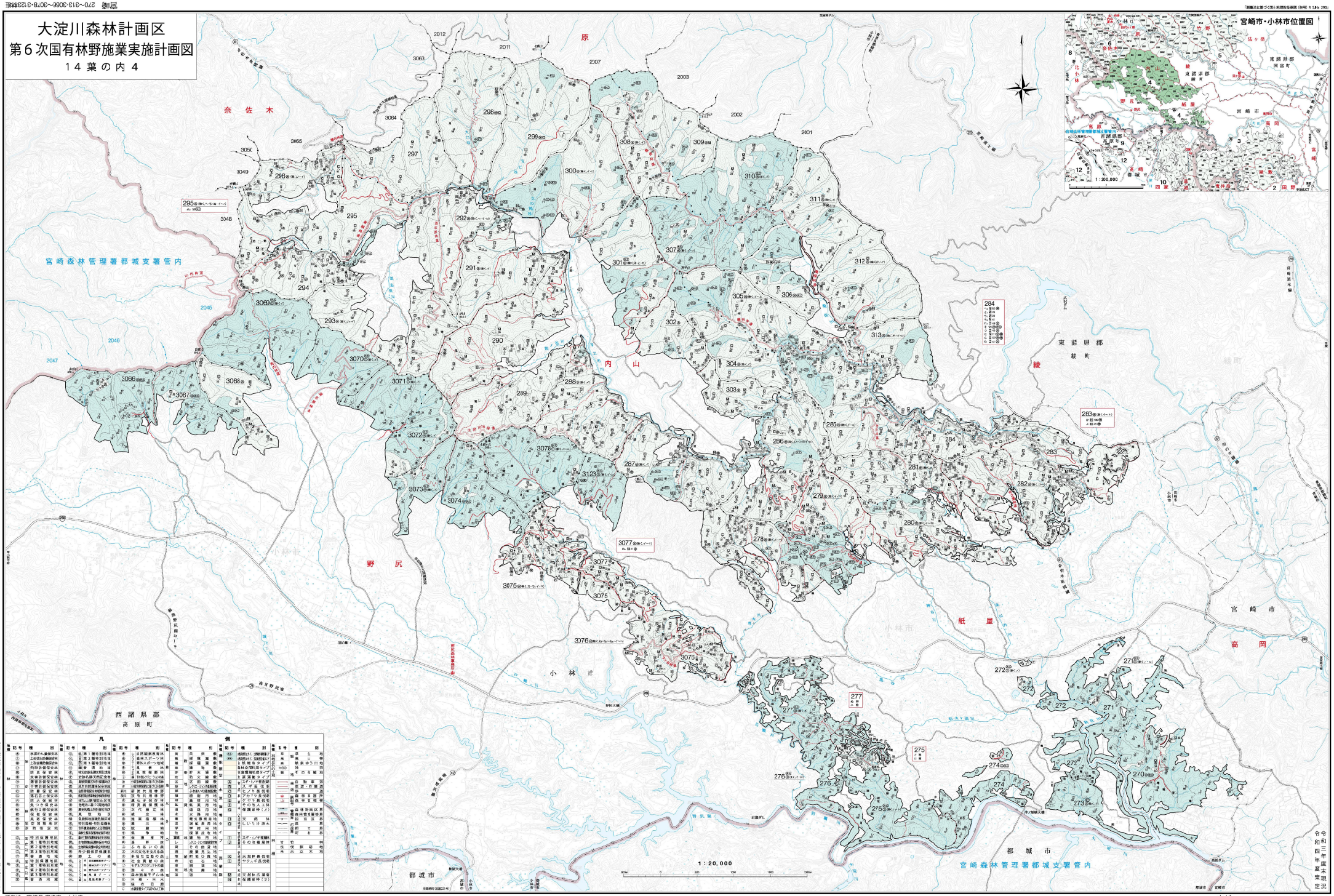

令和三年度実施
令和三年度策定

所在地 宮崎県 宮崎市・小林市