

芦田・佐波川広域流域森林計画区
山口森林計画区
国有林野施業実施計画図

令和元年度策定
 全2片の内1片
 山口森林管理事務所

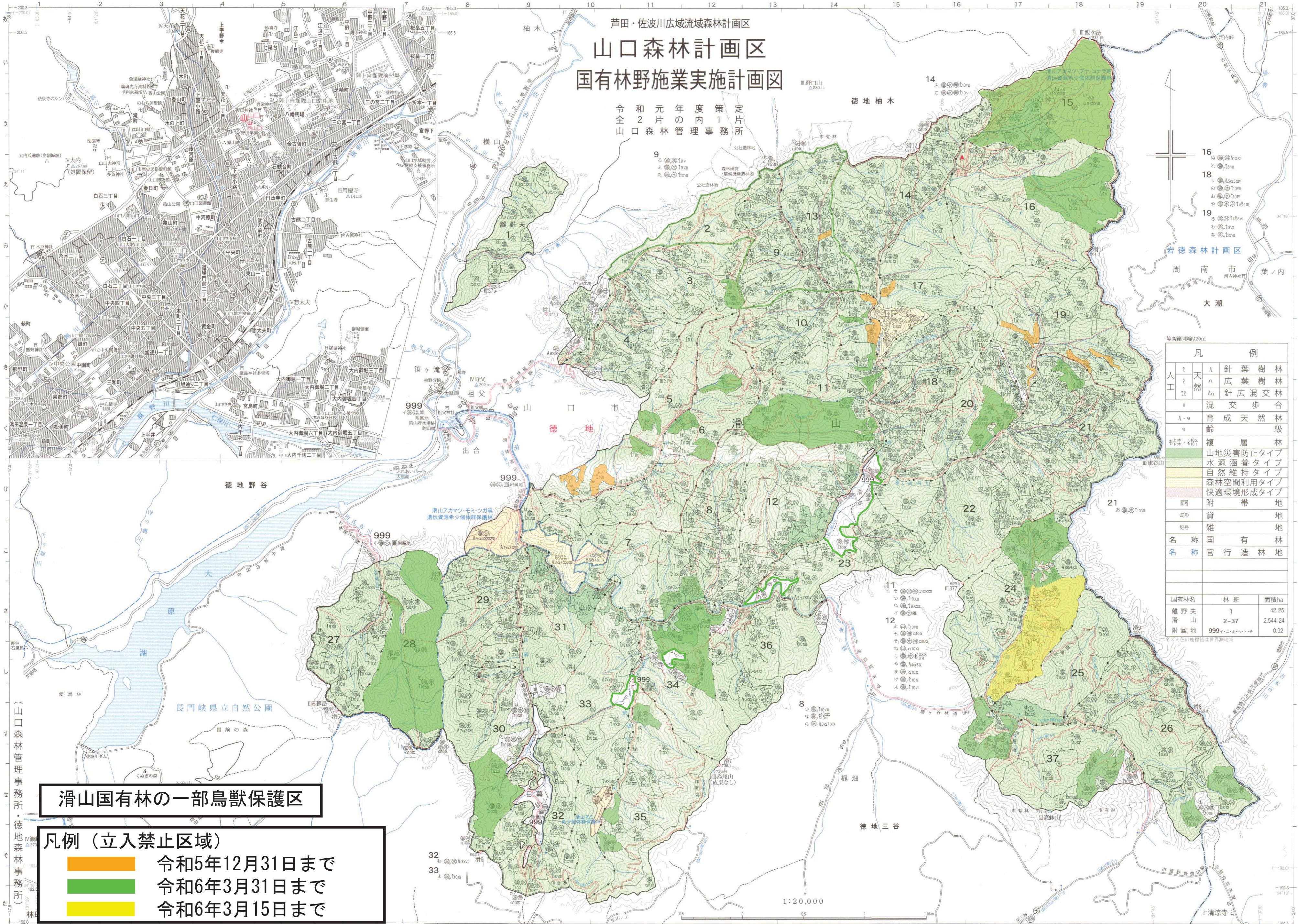

- 16
 18
 19
- 岩徳森林計画区
 周南市 葉ノ内
 大瀬

凡例														
△	針葉樹林													
□	広葉樹林													
△□	針広混交林													
○	混交歩合													
A・a	育成天然林													
v	齢級													
■	複層林													
■	山地災害防止タイプ													
■	水源涵養タイプ													
■	自然維持タイプ													
■	森林空間利用タイプ													
■	快適環境形成タイプ													
■	附帯地													
■	貸地													
■	雑地													
■	名称 国有林													
■	名称 官行造林地													
<table border="1"> <thead> <tr> <th>国有林名</th> <th>林班</th> <th>面積ha</th> </tr> </thead> <tbody> <tr> <td>離野山</td> <td>1</td> <td>42.25</td> </tr> <tr> <td>滑山</td> <td>2-37</td> <td>2,544.24</td> </tr> <tr> <td>附属地</td> <td>999</td> <td>0.92</td> </tr> </tbody> </table>			国有林名	林班	面積ha	離野山	1	42.25	滑山	2-37	2,544.24	附属地	999	0.92
国有林名	林班	面積ha												
離野山	1	42.25												
滑山	2-37	2,544.24												
附属地	999	0.92												

滑山国有林の一部鳥獣保護区

凡例 (立入禁止区域)

■	令和5年12月31日まで
■	令和6年3月31日まで
■	令和6年3月15日まで

山口森林管理事務所・徳地森林事務所

1:20,000