

# 令和6年度 立入禁止区域図 (紀中2-2)

## 紀ノ川広域流域森林計画区 紀中森林計画区 国有林野施業実施計画図

令和2年度策定  
全2片の内2片  
和歌山森林管理署

林道滝ノ上八斗蔭線  
通行止め

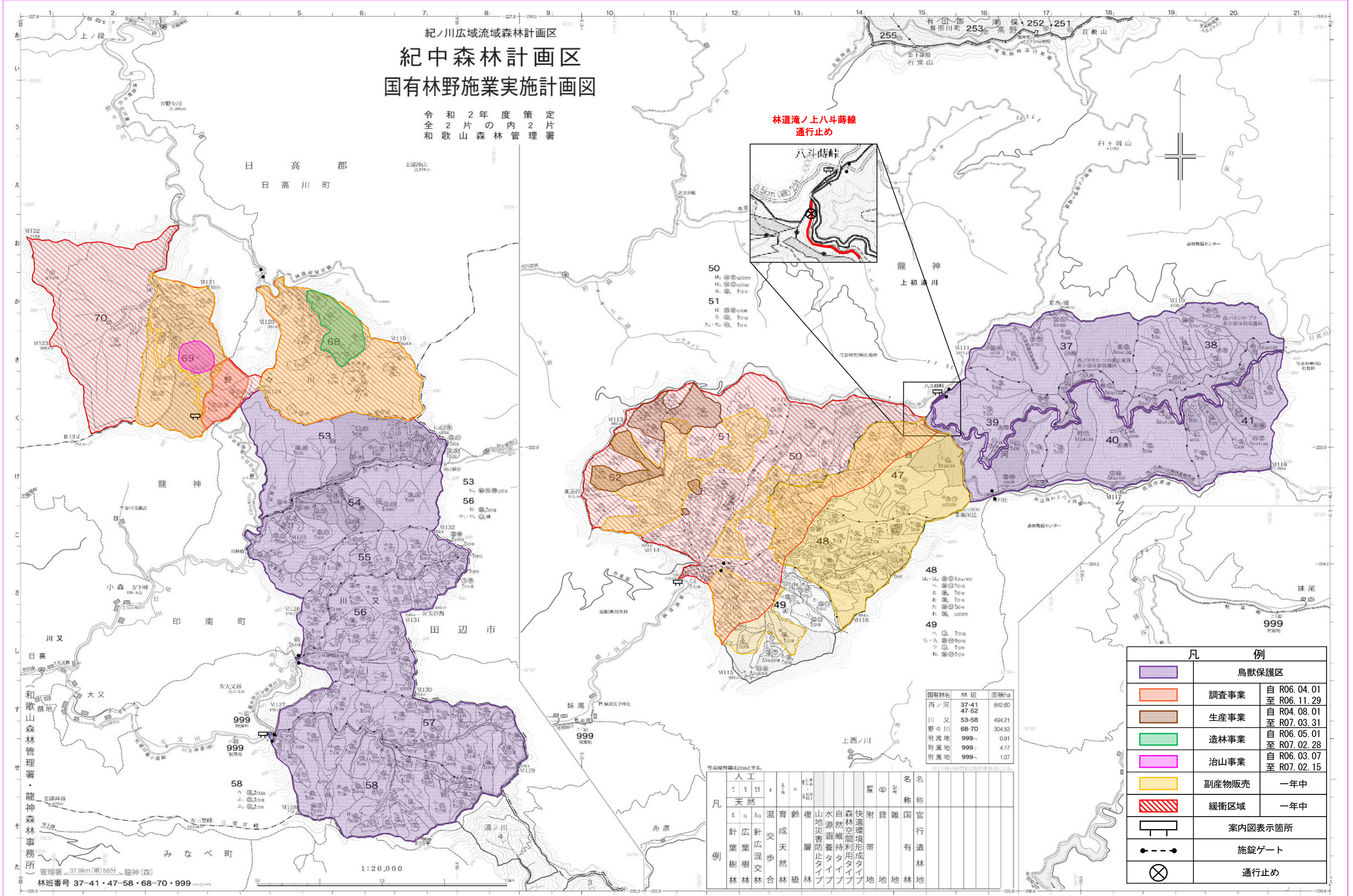

| 国有林名 | 林班    | 面積ha   |
|------|-------|--------|
| 西ノ河  | 37-41 | 842.80 |
|      | 47-52 |        |
| 川又   | 53-58 | 494.21 |
| 野々川  | 68-70 | 304.53 |
| 附属地  | 999-  | 0.91   |
| 附属地  | 999-  | 4.17   |
| 附属地  | 999-  | 1.07   |

| 凡例   | 人工   | 天然    | 針葉樹林 | 針広葉樹林 | 針交雑林 | 成歩合 | 育天 | 混交        | 複層      | 山地災害防止タイプ | 水源涵養タイプ   | 自然維持タイプ   | 森林空間利用タイプ | 快速環境形成タイプ | 附帯地 | 雑地  | 官有林 | 行政林 | 造林地 | 林地 |
|------|------|-------|------|-------|------|-----|----|-----------|---------|-----------|-----------|-----------|-----------|-----------|-----|-----|-----|-----|-----|----|
| 針葉樹林 | 針葉樹林 | 針広葉樹林 | 針交雑林 | 成歩合   | 育天   | 混交  | 複層 | 山地災害防止タイプ | 水源涵養タイプ | 自然維持タイプ   | 森林空間利用タイプ | 快速環境形成タイプ | 附帯地       | 雑地        | 官有林 | 行政林 | 造林地 | 林地  |     |    |

| 凡例 |                                    |
|----|------------------------------------|
|    | 鳥獣保護区                              |
|    | 調査事業<br>自 R06.04.01<br>至 R06.11.29 |
|    | 生産事業<br>自 R04.08.01<br>至 R07.03.31 |
|    | 造林事業<br>自 R06.05.01<br>至 R07.02.28 |
|    | 治山事業<br>自 R06.03.07<br>至 R07.02.15 |
|    | 副産物販売<br>一年中                       |
|    | 緩衝区域<br>一年中                        |
|    | 案内図表示箇所                            |
|    | 施錠ゲート                              |
|    | 通行止め                               |

和歌山森林管理署・龍神森林事務所  
管理署 37.9km(車)55分・龍神(森)  
林班番号 37-41・47-58・68-70・999

1:20,000