

令和6年度 立入禁止区域図 (紀南7-7)

熊野川広域流域森林計画区
紀南森林計画区
 国有林野施業実施計画図
 令和5年度策定
 全7片の内7片
 和歌山森林管理署

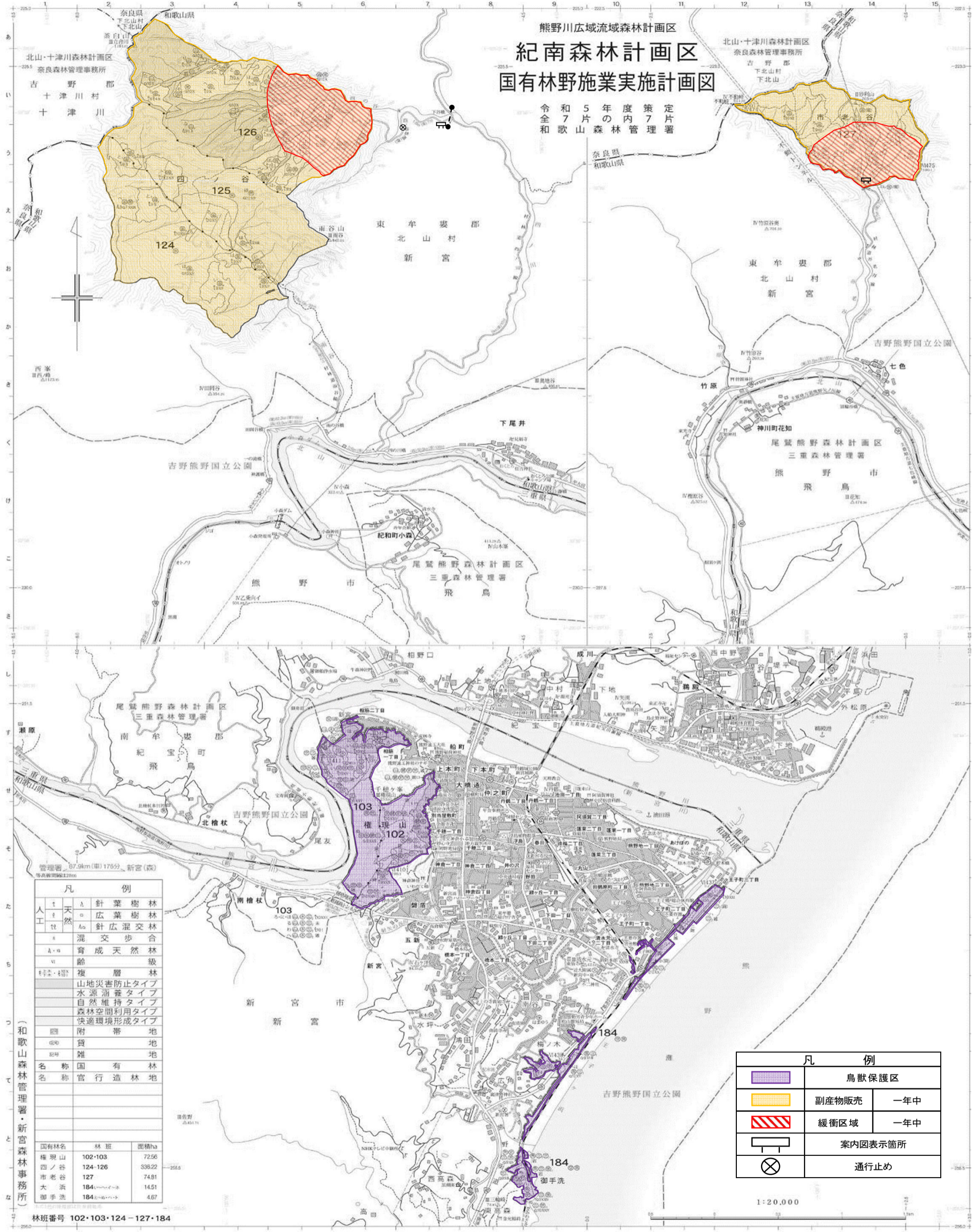

凡 例																				
▲	針葉樹林																			
○	広葉樹林																			
△	針広混交林																			
■	混交歩合																			
□	育成天然林																			
▽	齢級																			
◇	複層林																			
◇	山地災害防止タイプ																			
◇	水源涵養タイプ																			
◇	自然維持タイプ																			
◇	森林空間利用タイプ																			
◇	快適環境形成タイプ																			
□	附帯地																			
□	貸地																			
□	雑地																			
□	名称国有林																			
□	名称官行造林地																			
<table border="1"> <thead> <tr> <th>国有林名</th> <th>林班</th> <th>面積ha</th> </tr> </thead> <tbody> <tr> <td>権現山</td> <td>102・103</td> <td>72.56</td> </tr> <tr> <td>四ノ谷</td> <td>124・126</td> <td>336.22</td> </tr> <tr> <td>市老谷</td> <td>127</td> <td>74.81</td> </tr> <tr> <td>大浜</td> <td>184</td> <td>14.51</td> </tr> <tr> <td>御手洗</td> <td>184</td> <td>4.67</td> </tr> </tbody> </table>			国有林名	林班	面積ha	権現山	102・103	72.56	四ノ谷	124・126	336.22	市老谷	127	74.81	大浜	184	14.51	御手洗	184	4.67
国有林名	林班	面積ha																		
権現山	102・103	72.56																		
四ノ谷	124・126	336.22																		
市老谷	127	74.81																		
大浜	184	14.51																		
御手洗	184	4.67																		

凡 例	
	鳥獣保護区
	副産物販売 一年中
	緩衝区域 一年中
	案内図表示箇所
	通行止め

1:20,000

林班番号 102・103・124 - 127・184