円山・千代川広域流域森林計画区

千代川森林計画区
国有林野施業実施計画図

令和３年度策定
全８片の内７片
鳥取森林管理署

立入禁止区域図
S = 1 / 20,000
（令和6年4月現在）

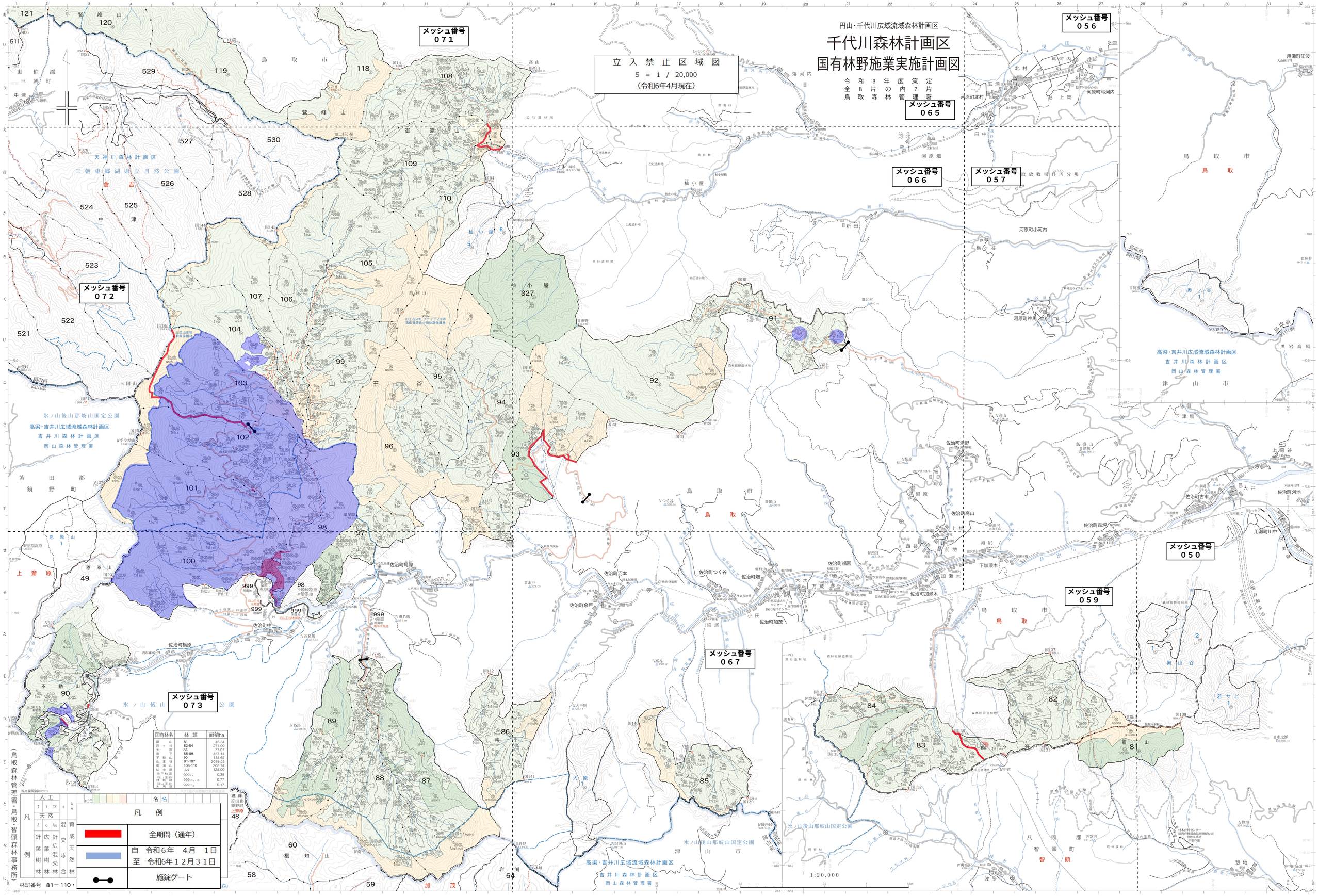

国有林名	林班	面積ha
樋 山	81	46.34
西ヶ谷	82-84	274.09
大 原	85	77.07
南 平	86-89	457.14
不動山	90	135.65
山王谷	91-107	2088.53
御滝山	108-110	305.74
仙小屋	327	125.00
南平林道	999ハ	0.38
田山王谷林鉄跡	999ニ+ホ	0.77
田山王谷木馬道	999ニ2	0.17

凡例

全期間（通年）	
自 令和6年 4月 1日 至 令和6年12月31日	
施錠ゲート	

凡例：人工（ま・さ・ひ）／天然（ぶ・な・ぶな）／混（針葉樹林・広葉樹林・針広混交林）／育成天然交歩合

等高線間隔20m

林班番号 81－110・

（鳥取森林管理署・鳥取・智頭森林事務所）