円山・千代川広域流域森林計画区

天神川森林計画区
国有林野施業実施計画図

令和５年度策定
全４片の内１片
鳥取森林管理署

立入禁止区域図
S = 1 / 20,000
（令和７年１１月現在）

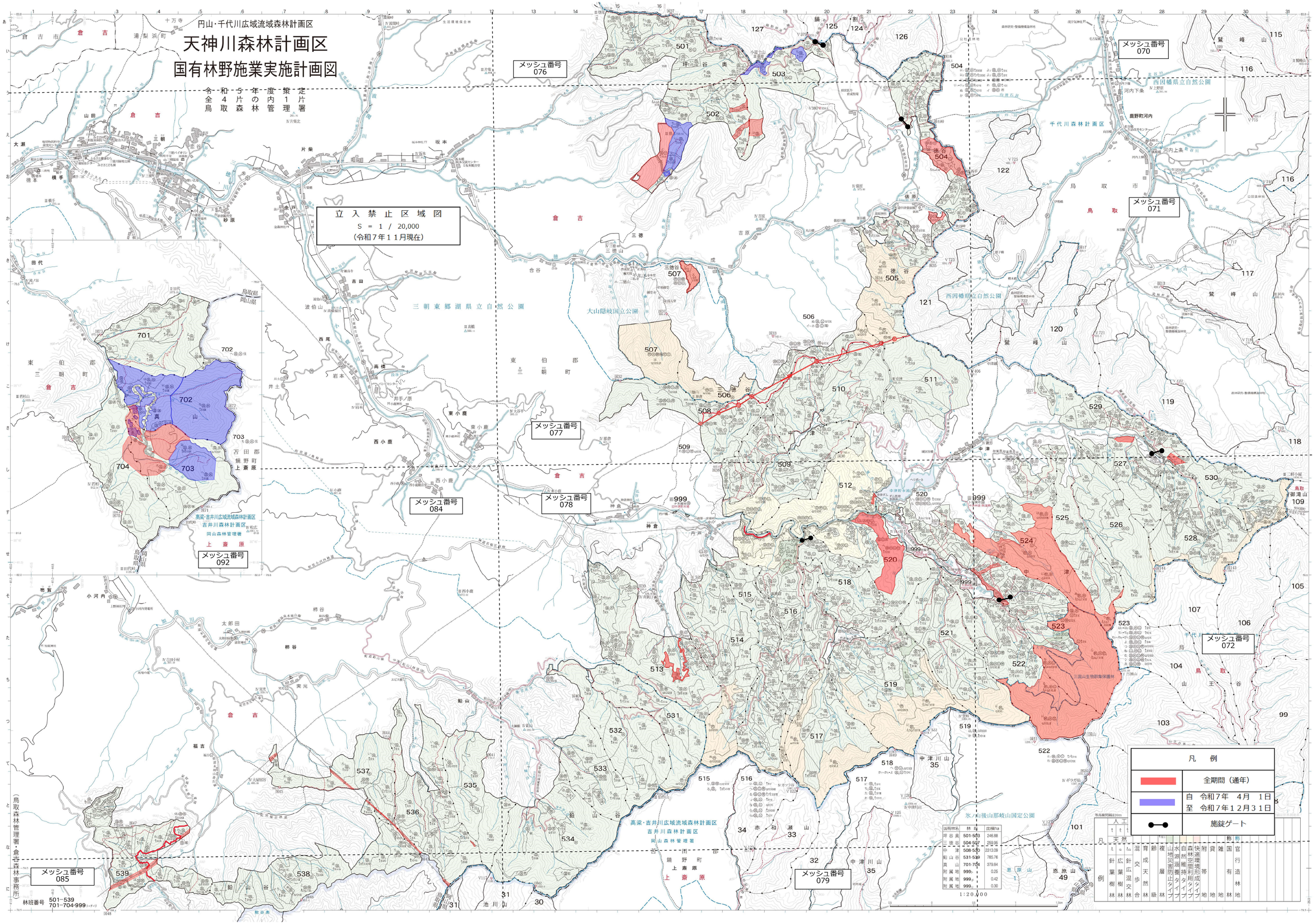

国有林名	林班	面積ha
坪谷奥	501-503	246.88
三徳谷	504-507	259.95
中津	508-520	2313.06
鉛山谷	531-539	785.76
真山	701-704	379.84
附属地	999ア	0.26
附属地	999イ	0.42
附属地	999ウ	0.30

| 凡例 | 人工林 | | |