円山・千代川広域流域森林計画区

千代川森林計画区
国有林野施業実施計画図

令和３年度策定
全８片の内３片
鳥取森林管理署

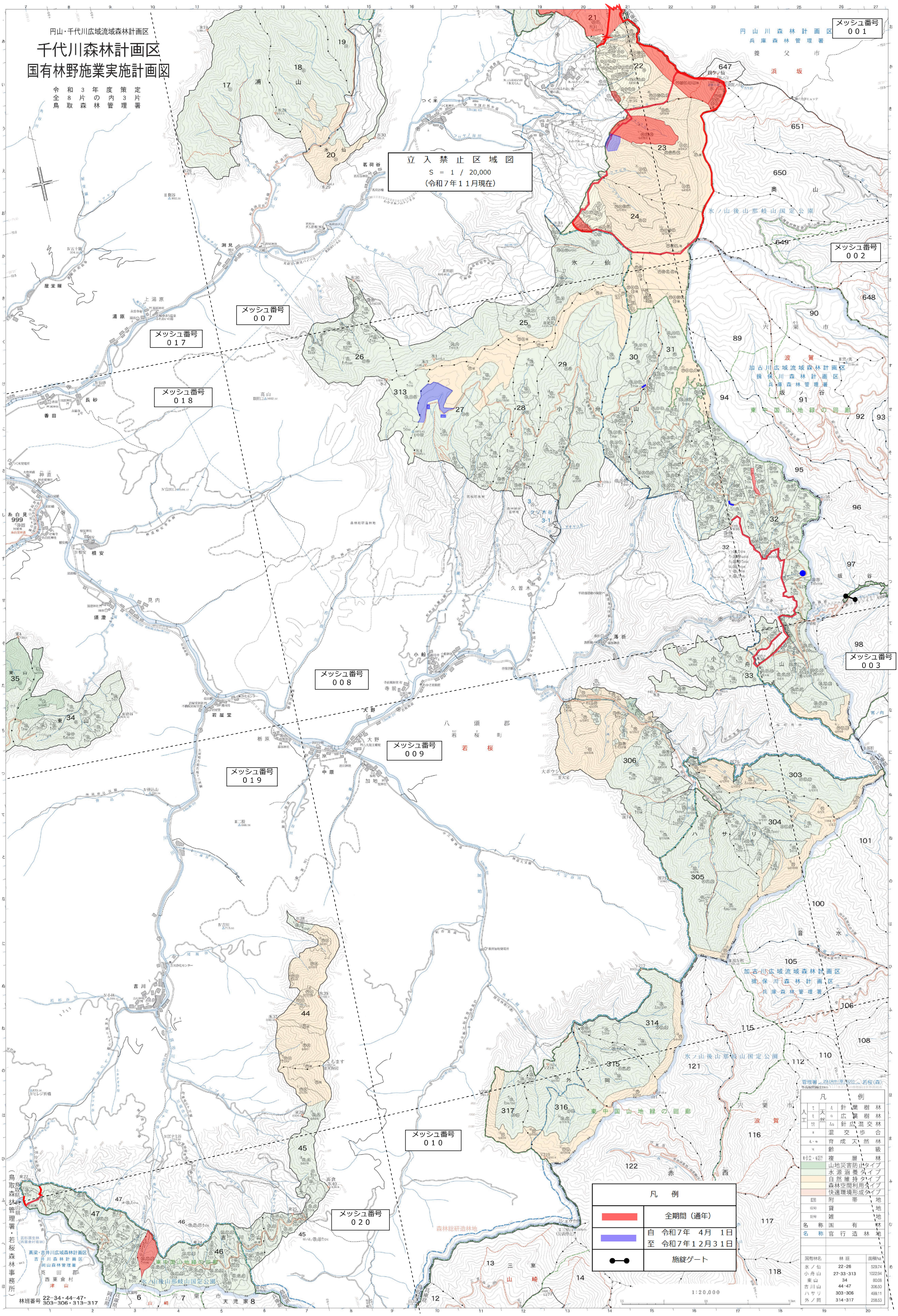

凡例

人工	針葉樹林	
天然	広葉樹林	
	針広混交林	
	混交歩合	
	育成天然林	
	齢級	
	複層林	
	山地災害防止タイプ	
	水源涵養タイプ	
	自然維持タイプ	
	森林空間利用タイプ	
	快適環境形成タイプ	
図	附帯地	
記号	貸地	
記号	雑地	
名称	国有林	
名称	官行造林地	

国有林名	林班	面積ha
氷ノ仙	22-26	529.74
小舟山	27-33・313	1022.94
東山	34	80.08
吉川山	44-47	306.50
ハサリ	303-306	499.11
外ノ岡	314-317	258.53