由良川広域流域森林計画区

若狭森林計画区
国有林野施業実施計画図

令和4年度策定
全3片の内2片
福井森林管理署

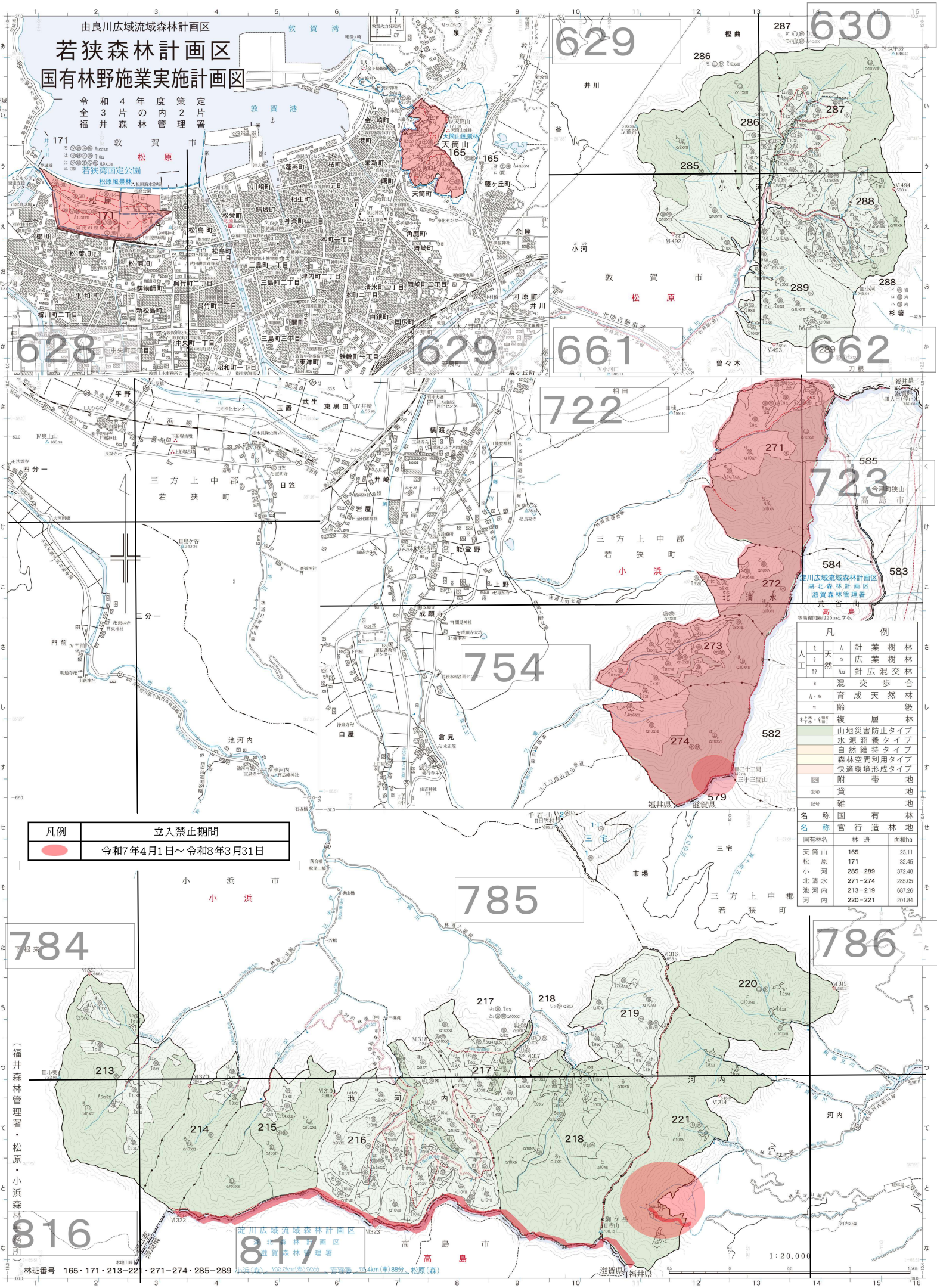

凡例	立入禁止期間
	令和7年4月1日～令和8年3月31日

凡例

人工	天然		針葉樹林
			広葉樹林
			針広混交林
			混交歩合
			育成天然林
			齢級
			複層林
			山地災害防止タイプ
			水源涵養タイプ
			自然維持タイプ
			森林空間利用タイプ
			快適環境形成タイプ
			附帯地
			貸地
			雑地

名称 国有林
名称 官行造林地

国有林名	林班	面積ha
天筒山	165	23.11
松原	171	32.45
小河	285－289	372.48
北清水	271－274	285.05
池河内	213－219	687.26
河内	220－221	201.84

（福井森林管理署・松原・小浜森林事務所）

林班番号　165・171・213－22・271－274・285－289 小浜（森）、100.0km（車）90分、管理署、53.4km（車）88分、松原（森）