九頭竜川広域流域森林計画区

越前森林計画区
国有林野施業実施計画図

令和2年度策定
全12片の内9片
福井森林管理署

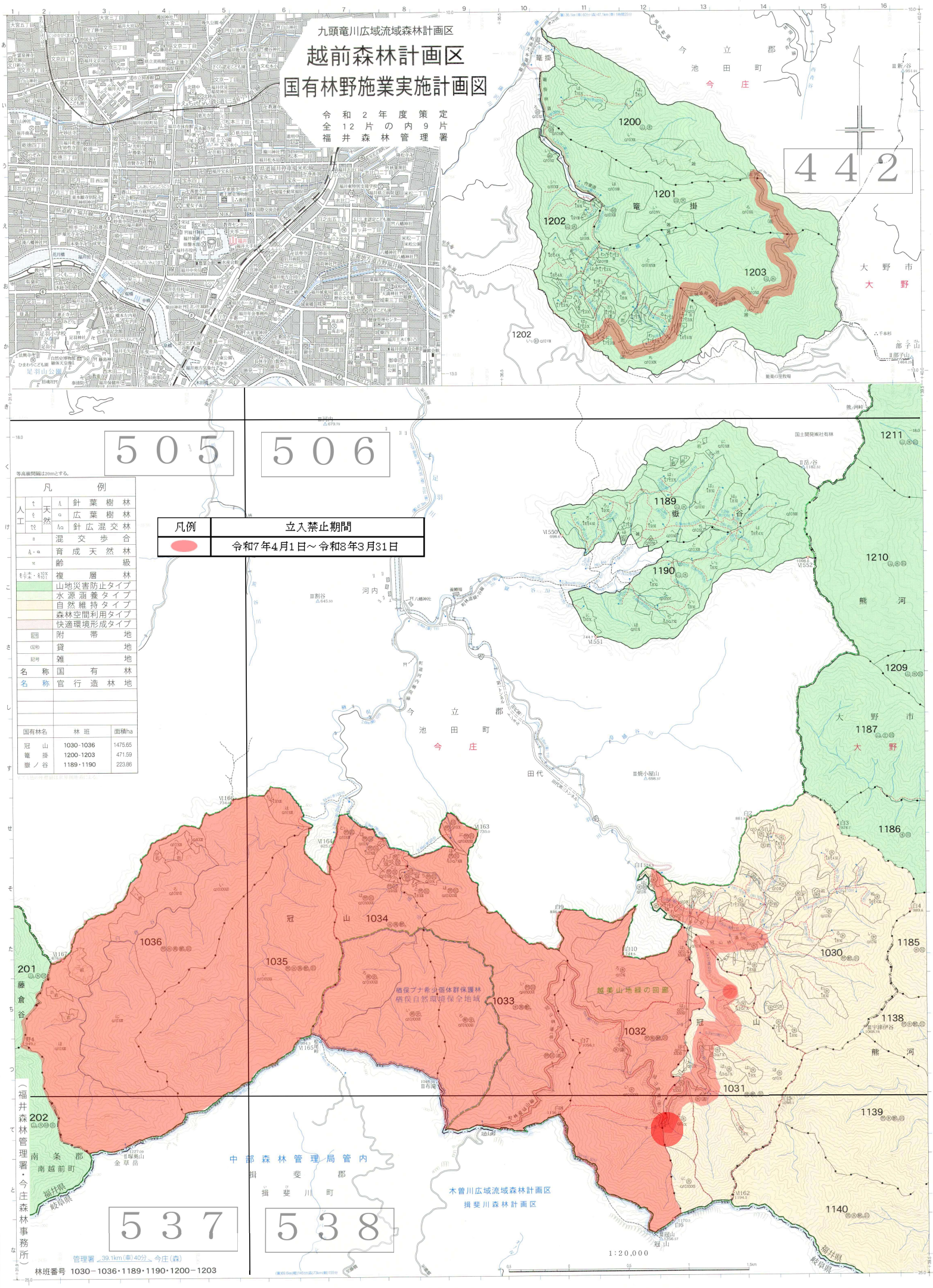

等高線間隔は20mとする。

凡例			
人工	す	天然	ん 針葉樹林
	ぶ		ω 広葉樹林
	すぶ		んω 針広混交林
	ま	混交歩合	
	ん・ω	育成天然林	
	ν	齢級	
	も上木・も10X下木・も101	複層林	
		山地災害防止タイプ	
		水源涵養タイプ	
		自然維持タイプ	
		森林空間利用タイプ	
		快適環境形成タイプ	
附帯		附帯地	
貸		貸地	
雑		雑地	
名称		国有林	
名称		官行造林地	

国有林名	林班	面積ha
冠山	1030-1036	1475.65
篭掛	1200-1203	471.59
嶽ノ谷	1189・1190	223.86

凡例	立入禁止期間
	令和7年4月1日～令和8年3月31日

管理署 39.1km(車40分) 今庄(森)

林班番号 1030－1036・1189・1190・1200－1203

(福井森林管理署・今庄森林事務所)