

令和6年度

第1回

立木公売のご案内

とき 令和6年9月30日(月)

10時00分開始(即時開札)

ところ 奈良県奈良市赤膚町1143-20

奈良森林管理事務所 会議室

令和6年度

第1回(立木・分収育林)

奈良

国有林野産物公売公告

次のとおり一般競争入札参加有資格者による公売を行いますから、公売物件一覧表を参照し、現物熟覧のうえ国有林野の産物売払規程・国有林野事業林産物売買契約約款・入札者注意書並びに契約書案を承諾して、指定日時に入札してください。

入札場所	奈良森林管理事務所・会議室							
産物の種類 数量及び 所在場所	立 木	種類	スギ・ヒノキ外	代金の延納 (1件の契 約代金が1 50万円以 上のとき)	延納を認 める範囲	立木	1号～8号	官収分(別紙のとおり)につい てのみ認めます。
		口数	8口					
		本数	48,991本		延納期間	立木	1号～8号	10ヶ月以内
		数量	30,930.81 m ³					
詳細並びに場所は、別紙公売物 件一覧表のとおり				延納担保 及び利率	銀行支払保証手形	1.10%		
					上記以外	1.10%		
入札日時	令和6年9月30日(月)			物件の引渡期間	代金を完納した日又は延納担保を提供した 日から15日以内			
	開始時刻	10時00分						
	締切時刻	10時05分		物件の 搬出期間	立木	1号～8号	36ヶ月以内	
	即時開札							
郵便入札	令和6年9月27日(金)							
最終到着日時	17時00分							
受付場所	奈良森林管理事務所 総務グループ							
契約締結期限	令和6年10月18日(金)			入札保証金	免除します。 ただし、落札者が契約を締結しないときは、入札金額(消費税 及び地方消費税を除く金額)の100分の5に相当する金額を違 約金として徴収します。			
代金納入及 び延納担保 提供期限	契約締結の日から 20日以内							

<p>その他</p>	<ol style="list-style-type: none"> 1 契約書案は、当所において閲覧してください。 2 現地案内参加希望者は事前に奈良森林管理事務所業務グループ（経営担当）まで必ずご連絡ください。（連絡の受付は現地案内日の前日17時まで(前日が休日の場合は、その直前の平日17時まで)とします。） また、以下の場合は中止することがあります。 ・荒天時 ・現地案内参加希望者が1者も無かった場合 ※荒天により中止したときは、代替日を設けて実施します。 3 入札の結果、落札となった場合は、落札者名を記載した入札結果（分収育林を除く）を森林管理局ホームページにおいて公表しますので、ご了承ください。 4 その他詳細は当所へお問い合わせください。
<p>特約事項</p>	
<ol style="list-style-type: none"> 1 入札にあたっては、一般競争参加者資格（林産物関係）の有資格者であることが必要となります。 2 本物件は分収育林であり、別紙1「分収育林の立木販売における特約事項」に留意し奈良森林管理事務所の指示に従うものとします。 3 納付期限及び延納担保の提供期限の満了の日が、土曜日、日曜日、国民の祝日及びその他の休日（金融機関等の休業日を含む）にあたる場合は、満了の日をその前日（前日が土曜日、日曜日、国民の祝日及びその他の休日（金融機関等の休業日を含む）の場合は、さらに繰り上げる）とします。 4 代金の全部（規程第27条第2項の規定による違約金を徴収する場合にあつては、代金の全部及び当該違約金）の納入があった日、又は代金延納担保の提供（規程第29条第2項の規定による違約金を徴収する場合にあつては、代金延納担保の提供及び当該違約金の納入）があった日（代金延納担保の提供を免除する旨の特約がある場合には、契約締結の日）から15日以内に買受人立会による引渡しを行います。 5 売買代金の延納は、担保が金融機関の支払保証した支払保証手形であるときは、当該金融機関の保護預り証及び分任契約担当官の定める様式により当該金融機関が作成する請書に、担保物件差入書を添えて分任契約担当官に提出してください。 なお、民収分については、売買代金の延納は認められませんので現納とします。 6 物件の引き渡しにあたっては、代金の納入後は、速やかに代金納入領収書（写）及び民収分の代金を納入したことが確認できる書類の写しを提出してください。 7 郵便入札の場合は、必ず書留とし封筒の表に「令和6年度第1回立木公売の入札書在中」と「売払番号」を朱色で記載してください。 8 入札金額は、消費税及び地方消費税を除いた金額であるので、契約金額は、入札金額の10%に相当する金額を加算した金額とします。 9 適格請求書（インボイス）については、別紙2のとおりで入札に際しては注意してください。 10 入札参加者は、別紙3「暴力団排除に関する特約条項」について入札時に確認することとし、入札書の提出をもってこれに同意したものとします。 11 伐採・搬出作業にあたっては、別紙5「伐採、搬出にあたっての特約事項」に留意し奈良森林管理事務所の指示に従うものとします。 12 伐採・搬出にあたっては、着手前に搬出計画表（架線計画図又は路線計画図・伐採及び搬出に係るチェックリスト）を作成し提出してください。 なお、森林作業道を作設する場合は、別紙8「森林作業道作設仕様書」に基づき作設してください。 	
<p>この入札及び契約は、分任契約担当官 近畿中国森林管理局 奈良森林管理事務所長 中井 昌之が担当します。</p>	
<p style="text-align: right;">令和 6 年 8 月 3 0 日</p>	
<p style="text-align: center;"> 近畿中国森林管理局 奈良森林管理事務所 〒630-8035 奈良県奈良市赤膚町1143-20 TEL 050-3160-6150（代表） E-mail kc_nara@maff.go.jp </p>	

別紙 1

代金の延納 (1件の契約代金が 150万円以上のと き)	延納を認める範囲		
		立木1号	官収分 (95.73%) についてのみ認めます。
		立木2号	官収分 (70.04%) についてのみ認めます。
		立木3号	官収分 (31.95%) についてのみ認めます。
		立木4号	官収分 (30.40%) についてのみ認めます。
		立木5号	官収分 (31.28%) についてのみ認めます。
		立木6号	官収分 (78.11%) についてのみ認めます。
		立木7号	官収分 (86.19%) についてのみ認めます。
		立木8号	官収分 (66.00%) についてのみ認めます。

別紙 2

○ 適格請求書（インボイス）の交付

インボイスについては、全省庁統一の登録番号等を記載した契約書等によることとし、契約締結後に交付することとします。なお、仕入税額控除の対象となる消費税額は、適格請求書発行事業者（課税事業者）の分のみとなり、下記の物件の入札書に記載された金額に対する割合は次のとおりとなります。入札に際し、注意願います。

※ 分収者には、免税事業者が含まれる場合があるため、インボイスに記載する仕入税額控除の対象となる消費税額は、契約金額に含まれる消費税相当額（税率10%）とは一致しない場合があります。

※ 当該割合は、現時点で把握している数値であり、変動する場合があります。

立木 1 号	9.57 %
立木 2 号	7.00 %
立木 3 号	3.19 %
立木 4 号	3.25 %
立木 5 号	3.55 %
立木 6 号	7.81 %
立木 7 号	8.61 %
立木 8 号	6.60 %

公売物件一覧表(令和6年度第1回)

売払番号	物件所在地	樹種	種別	伐採種	面積		人天別	本数	材積	林齢	搬出期間	備考
					区域							
立木1号	奈良市菩提山町 菩提山国有林25ろ2、26い林小班	スギ外1	生立木	皆伐	区域	7.37	人	6,859	5,232.53	65 67	36か月	国定公園第3種特別地域 分収育林契約に基づく分収林
立木2号	奈良市菩提山町 菩提山国有林21は林小班	スギ外4	生立木	皆伐	区域	10.26	人	8,444	5,275.28	61	36か月	国定公園第3種特別地域 分収育林契約に基づく分収林
立木3号	奈良市菩提山町 菩提山国有林26に林小班	スギ外6	生立木	皆伐	区域	2.52	人	2,532	1,514.73	62	36か月	国定公園第3種特別地域 分収育林契約に基づく分収林
立木4号	奈良県吉野郡大淀町 高取山国有林49り林小班	スギ外8	生立木	皆伐	区域	5.25	人	4,352	2,908.32	60	36か月	都道府県条例に基づく景観環境保全地区 分収育林契約に基づく分収林
立木5号	奈良県吉野郡大淀町 高取山国有林49ぬ林小班	スギ外7	生立木	皆伐	区域	4.03	人	3,762	2,438.41	60	36か月	都道府県条例に基づく景観環境保全地区 分収育林契約に基づく分収林
立木6号	奈良県高市郡高取町 高取山国有林56い林小班	スギ外1	生立木	皆伐	区域	4.95	人	5,023	3,017.70	62	36か月	都道府県条例に基づく景観環境保全地区 分収育林契約に基づく分収林
立木7号	奈良県高市郡高取町 高取山国有林56ぬ林小班	スギ外11	生立木	皆伐	区域	15.09	人	14,687	8,487.48	62	36か月	都道府県条例に基づく景観環境保全地区 分収育林契約に基づく分収林
立木8号	奈良県高市郡高取町 高取山国有林59る林小班	スギ外4	生立木	皆伐	区域	3.71	人	3,332	2,056.36	65	36か月	都道府県条例に基づく景観環境保全地区 分収育林契約に基づく分収林
合計						53.18		48,991	30,930.81			

※上記物件の林齢は、公売公告時点の林齢です。

※立木1号の種類及び数量等は、令和5年12月～令和6年1月に実施した収穫調査に基づいたものです。

※立木3号・立木4号・立木5号の種類及び数量等は、令和5年8月に実施した収穫調査に基づいたものです。

※立木6号・立木7号の種類及び数量等は、令和3年10月～11月に実施した収穫調査に基づいたものです。

※立木8号・立木2号の種類及び数量等は、令和4年6月実施の収穫調査に基づいたものです。

※立木1号は平成17年1月に保育間伐を実施しています。

※立木2号は平成22年11月に保育間伐を実施しています。

※立木3号は平成16年2月に保育間伐を実施しています。

※立木4号・立木5号は平成23年10月に保育間伐を実施しています。

※立木6号・立木7号は平成21年10月に保育間伐を実施しています。

※立木8号は平成18年3月に保育間伐を実施しています。

<公売物件（立木）現地案内>

現地案内を下記日程により行いますのでご参集下さい。

物件番号	案内日時	集合場所	案内者	備考
立木1号	令和6年9月10日（火） 14時40分	集合時間：13時30分 奈良県ヘリポート入口 （奈良市矢田原町2446）	郡山森林事務所 行政専門員 清水 好美	
立木2号	令和6年9月10日（火） 15時45分	集合時間：13時30分 奈良県ヘリポート入口 （奈良市矢田原町2446）	郡山森林事務所 行政専門員 清水 好美	
立木3号	令和6年9月10日（火） 13時40分	集合時間：13時30分 奈良県ヘリポート入口 （奈良市矢田原町2446）	郡山森林事務所 行政専門員 清水 好美	
立木4号	令和6年9月11日（水） 14時00分	集合時間：13時30分 国道169号道の駅吉野路 （大淀センター）	下北山・吉野森林事務所 首席森林官 田上 政幸	
立木5号	令和6年9月11日（水） 14時00分	集合時間：13時30分 国道169号道の駅吉野路 （大淀センター）	下北山・吉野森林事務所 首席森林官 田上 政幸	
立木6号	令和6年9月11日（水） 10時30分	集合時間：10時00分 県道15号休憩所前（稲渚の棚田付近） （奈良県高市郡明日香村稲渚）	下北山・吉野森林事務所 首席森林官 田上 政幸	
立木7号	令和6年9月11日（水） 11時00分	集合時間：10時00分 県道15号休憩所前（稲渚の棚田付近） （奈良県高市郡明日香村稲渚）	下北山・吉野森林事務所 首席森林官 田上 政幸	
立木8号	令和6年9月11日（水） 10時10分	集合時間：10時00分 県道15号休憩所前（稲渚の棚田付近） （奈良県高市郡明日香村稲渚）	下北山・吉野森林事務所 首席森林官 田上 政幸	

※各公売物件には、特約がありますので、公売公告書を熟覧のうえ、入札にご参加ください。

※物件の現地案内希望者は**現地案内日の前日17時まで**（前日が休日の場合は、その直前の平日17時までとします。）奈良森林管理事務所業務グループ経営担当

（電話050-3160-6150）まで**必ずご連絡ください。**

また、以下の場合には中止することがあります。

- ・**荒天時（荒天により中止したときは、代替日を設けて実施します）**
- ・**現地案内参加希望者が1者も無かった場合**

現地説明会集合場所位置図

【物件所在地】奈良県奈良市菩提山町 菩提山国有林25ろ2、26い、21は、26に林小班



現地案内

日時：令和6年9月10日(火)13時30分集合(雨天決行)
集合場所：奈良県奈良市矢田原町2446(奈良県ヘリポート入り口)
連絡先：奈良森林管理事務所 宮下・山形
TEL：050-3160-6150・0742-53-1500
案内者：郡山森林事務所 清水
TEL：0742-53-1126

現地説明会集合場所位置図

【物件所在地】奈良県吉野郡大淀町 高取山国有林49リ、ぬ林小班

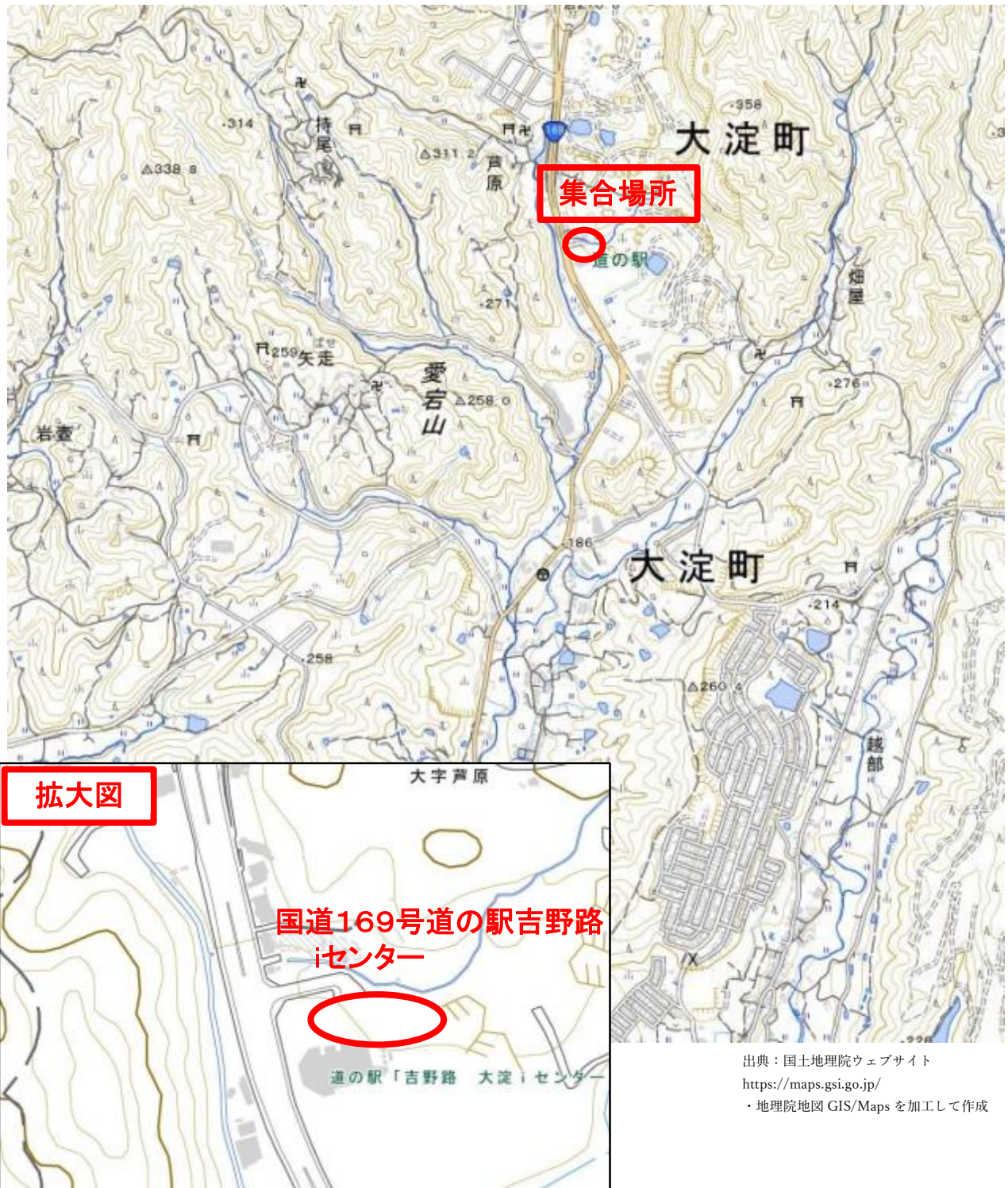

出典：国土地理院ウェブサイト
<https://maps.gsi.go.jp/>
・地理院地図 GIS/Maps を加工して作成

現地案内

日時：令和6年9月11日(水)13時30分集合(雨天決行)
集合場所：奈良県吉野郡大淀町 大淀iセンター(国道169号道の駅吉野路)
連絡先：奈良森林管理事務所 宮下・山形
TEL：050-3160-6150・0742-53-1500
案内者：下北山・吉野森林事務所 田上
TEL：07469-5-9009

現地説明会集合場所位置図

【物件所在地】 奈良県高市郡高取町 高取山国有林56い、56ぬ、59る林小班



出典：国土地理院ウェブサイト
<https://maps.gsi.go.jp/>
・地理院地図 GIS/Maps を加工して作成

現地案内

日時：令和6年9月11日(水)10時00分集合(雨天決行)
集合場所：奈良県高市郡明日香村稲淵 県道15号休憩所前(稲淵の棚田付近)
連絡先：奈良森林管理事務所 宮下・山形
TEL：050-3160-6150・0742-53-1500
案内者：下北山・吉野森林事務所 田上
TEL：07469-5-9009

暴力団排除に関する特約条項

(属性要件に基づく契約解除)

第1条 甲は、乙が次の各号の一に該当すると認められるときは、何らの催告を要せず、本契約を解除することができる。

- (1) 法人等（個人、法人又は団体をいう。）の役員等（個人である場合はその者、法人である場合は役員又は支店若しくは営業所（常時契約を締結する事務所をいう。）の代表者、団体である場合は代表者、理事等、その他経営に実質的に関与している者をいう。以下同じ。）が、暴力団（暴力団員による不当な行為の防止等に関する法律（平成3年法律第77号）第2条第2号に規定する暴力団をいう。以下同じ。）又は暴力団員（同法第2条第6号に規定する暴力団員をいう。以下同じ。）であるとき。
- (2) 役員等が、自己、自社若しくは第三者の不正の利益を得る目的、又は第三者に損害を加える目的をもって、暴力団又は暴力団員を利用するなどしているとき。
- (3) 役員等が、暴力団又は暴力団員に対して、資金等を供給し、又は便宜を供与するなど直接的あるいは積極的に暴力団の維持、運営に協力し、若しくは関与しているとき。
- (4) 役員等が、暴力団又は暴力団員であることを知りながらこれを不当に利用するなどしているとき。
- (5) 役員等が、暴力団又は暴力団員と社会的に非難されるべき関係を有しているとき。

(行為要件に基づく契約解除)

第2条 甲は、乙が自ら又は第三者を利用して次の各号の一に該当する行為をした場合は、何らの催告を要せず、本契約を解除することができる。

- (1) 暴力的な要求行為
- (2) 法的な責任を超えた不当な要求行為
- (3) 取引に関して脅迫的な言動をし、又は暴力を用いる行為
- (4) 偽計又は威力を用いて契約担当官等の業務を妨害する行為
- (5) その他前各号に準ずる行為

(表明確約)

第3条 乙は、第1条の各号及び第2条各号のいずれにも該当しないことを表明し、かつ、将来にわたっても該当しないことを確約する。

- 2 乙は、前2条各号の一に該当する行為を行った者（以下「解除対象者」という。）を売買物件の全部又はその一部の販売又は譲渡の相手及び買受けに伴う作業の請負人又は当該作業を受託した者（以下「転売先等」という。なお、買受けに伴う作業の請負又は委託が数次にわたるときは、全ての請負先又は委託先を含む。）としないことを確約する。

(転売等に関する契約解除)

第4条 乙は、引渡前（立木販売・概算販売については、搬出・引渡完了時まで）に転売先等が解除対象者であることが判明したときは、直ちに当該転売先等との契約を解除し、又は転売先等に対し当該解除対象者（転売先等）との契約を解除させるようにしなければならない。

2 甲は、乙が転売先等が解除対象者であることを知りながら契約し、若しくは転売先等の契約を承認したとき、又は正当な理由がないのに前項の規定に反して当該転売先等との契約を解除せず、若しくは転売先等に対し当該解除対象者（転売先等）との契約を解除させるための措置を講じないときは、本契約を解除することができる。

(契約解除による売買代金の返還等)

第5条 甲は、第1条、第2条及び前条第2項の規定により本契約を解除した場合は、搬出未済の物件（伐倒木及びその加工品・副産物（土石を除く）を除く。）であって当該契約の解除された部分に係るものは、甲に帰属するものとし、甲は、これに相当する代金を乙に返還するものとする。

2 前項の規定により甲から乙に返還される金額に対しては、利息を付さない。

3 第1項により甲から乙に代金を返還する場合は、甲はその代金の算定に必要な調査を行うものとし、乙はその調査に要する費用の全てを支払うものとする。

4 甲が第1条、第2条及び前条第2項の規定により本契約を解除した場合は、乙が甲に納付した契約保証金は甲に帰属し、契約保証金が免除されているときは売買代金の100分の10に相当する金額を違約金として、甲の指定する期限までに甲に納付しなければならない。

5 乙は、甲が第1条、第2条及び前条第2項の規定により本契約を解除した場合において、甲に損害が生じたときであって、前項の規定によりその損害の全部を償うことができないときは、その不足額を賠償するものとする。

6 甲は、第1条、第2条及び前条第2項の規定により本契約を解除した場合は、これにより乙に生じた損害について、何ら賠償ないし補償することは要しない。

7 乙は、引渡後（立木販売・概算販売については、搬出・引渡完了時以降）に自ら又は転売先等が解除対象者であることが判明したときは、売買代金の100分の10に相当する金額を違約金として、甲の指定する期限までに甲に納付しなければならない。

(不当介入に関する通報・報告)

第6条 乙は、自ら又は転売先等が、暴力団、暴力団員、社会運動・政治運動標ぼうゴロ等の反社会的勢力から不当要求又は業務妨害等の不当介入（以下「不当介入」という。）を受けた場合は、これを拒否し、又は転売先等をして、これを拒否させるとともに、速やかに不当介入の事実を甲に報告するとともに、警察への通報及び捜査上必要な協力を行うものとする。

令和 年 月 日

分任契約担当官
近畿中国森林管理局
奈良森林管理事務所長 中井 昌之 殿

買受人
住所

氏名

個人情報の取扱いに関する誓約書

令和 年 月 日付で売買契約を締結した、下記の物件に係る費用負担者の個人情報の取扱いについて、下記の事項を遵守することを誓約します。

記

1. 売買物件

- (1) 所在場所
- (2) 面積
- (3) 樹種及び数量
- (4) 売買代金

2. 誓約事項

- (1) 貴署から提供された費用負担者の個人情報については、上記売買物件に係る分収金振込手続にのみ使用する。
- (2) 貴署から提供された費用負担者の個人情報については、厳重に保管・管理の上、第三者に開示・漏洩しない。
- (3) 分収金振込手続が完了した時、又は貴署から返還指示があった時は、速やかに貴署の指示に従い、返還又は安全な方法により廃棄処分を行う。
- (4) 本誓約事項に違反し、貴署又は費用負担者、その他第三者に損害を与えた場合、貴署の指示に従い、個人情報の安全を保護するために必要な措置を講じるとともに、買受人の負担においてその損害の全てを賠償する。
- (5) その他、本誓約事項に定めのない事項については、貴署と協議の上、実施する。

伐採、搬出にあたっての特約事項

1. 立木 1・2・3号は「**国定公園第3種特別地域**」に指定されており、立木伐採の協議については、手続中です。

区域外に搬出支障木が発生する場合及び森林作業道等の作設により土地の形質変更が生じる場合（区域内外問わず）は、買受人において関係機関（下記参照）の許可を得てください。

※許可申請先：奈良県景観・自然環境課 自然環境係（tel：0742-27-8757）

なお、土地の形質変更は奈良県の許可を受けた後に着手となります。また、区域外の搬出支障木の伐採は上記の許可後且つ搬出支障木の代金納付後となります。（許可書の写しを提出してください）

2. 立木 7号は 15ha と大面積であり、皆伐を実施することで地質が真砂土で林地荒廃が危惧されます。林地保全の観点から早期植生回復を計画的に進めるため、国有林としても伐採・搬出の進捗状況に応じ新植を行っていく考えであり、契約時に伐採時期と伐採面積を計画的に進めていくこととします。

伐採区域の設定は買受人において行うこととし、奈良森林管理事務所長が指名する職員が確認のうえ適切と認めた後、作業着手することとします。

設定している伐採区域毎に搬出が完了した後は、速やかに搬出の報告を行ってください。

伐採区域の植栽及び獣害対策措置（防鹿柵等）は国において実施しますが、植栽木及び獣害対策措置（防鹿柵等）に損害を与えた場合は補植及び修繕等を行って頂く場合があります。

3. 本物件の区域外の搬出支障木については、国有林内（分収育林・分収造林を除く）についてのみ認めますが、支障木の発生は最小限に留めるものとし、事前に申し出てください。

支障木の選木及び標示は買受人において行うこととし、奈良森林管理事務所長が指名する職員が確認のうえ適切と認めた場合、本物件とは別に売買契約を締結します。搬出支障木の売買代金の支払いについては、本物件のものとは別に発行する納入告知書により納付してください。

4. 立木の搬出にあたり民有地を使用する場合は、買受人において事前に地権者等と調整を図り許可を得てから使用してください。

なお、使用料、補償料が発生した場合は買受者の負担となります。

5. 買受人は着手前に別添の**作業予定表**と**搬出計画表**《架線計画図又は森林作業道の線形を記載した路線計画図と、別添の伐採及び集材に係るチェックリスト（林

地保全に配慮した搬出方法や計画、切土・盛土の抑制、路面の保護と排水処理、作業実行上の配慮、事業実施後の整理等)》を提出し奈良森林管理事務所長の承認を受けてください。

なお、伐採・搬出にあつては別添「主伐時における伐採・搬出指針」、森林作業道の作設にあつては、別添「森林作業道作設仕様書」に基づき進めるものとします。

6. 架線計画又は森林作業道の路線計画を変更する場合は、変更計画を速やかに提出してください。
7. 末木枝条等の処理については、谷川・市道脇や急傾斜地に放置せず、本物件の区域内の可能な限り平坦地又は緩傾斜地に崩れないよう集積してください。
8. 本物件区域周辺の立木の保護に努めるとともに、損傷を与えないようにしてください。
また、分収林と隣接している区域界では細心の注意を払ってください。
9. 作業にあたって、公道を占有する場合（ガードレールの一時撤去等を含む）は、事前に関受人において関係機関から許可を得るものとし、関係機関から示される条件及び指示に従ってください。（許可書の写しを提出願います）
10. 公道及び作業道が運搬等で傷んだ場合は、買受人の負担において原状復旧してください。公道の原状復旧を行う場合は、道路管理者と協議のうえ実施してください。
11. 伐採・搬出作業や森林作業道の作設にあたっては、下流の集落に水田等があることから、必ず濁水防止措置を講じてください。
12. 伐採した立木は原則として搬出することとし、林地残材を発生させないようにしてください。
13. 搬出終了後の施工状況等の検査により、林地保全上特に問題があると認められる場合は、植栽や盛土の転圧、排水溝の設置等の措置を講じさせる場合があります。
14. 特定盛土等規制区域に係る制限は、売買契約の締結から伐採・搬出作業の完了までに、本物件が新たに宅地造成及び特定盛土等規制法（昭和36年法律第191号。以下、「盛土規制法」という。）第26条に規定する特定盛土等規制区域に指定された場合は盛土規制法を遵守し、森林作業道等の作設を行ってください。

なお、規制区域の指定日以前に、盛土規制法の規制対象となる規模の残土処理を行っている場合には、府県知事等の許可は不要ですが、買受人が工事主として府県知事等への届出が必要となります。

15. アフリカ豚熱対策については、①山林での作業用の靴の履き分けや、下山時や帰宅時の靴及びタイヤの土落とし等、平時における感染防止対策に協力するとともに、野生イノシシの死体発見時には管轄の自治体に速やかに通報する。②アフリカ豚熱 (ASF) 対策として、野生イノシシの感染が確認された場合の都道府県が実施する防疫措置に基づき、消毒ポイントにおける消毒の実施や帰宅後の靴底の洗浄消毒を行ってください。

供託予定箇所一覧表

※入札公告時点

入札番号	物件場所	供託先		供託者数
立木1号	菩提山国有林25ろ2、26い林小班			該当なし
立木2号	菩提山国有林21は林小班	奈良地方法務局	本局	1名
		神戸地方法務局	伊丹支局	1名
		大阪法務局	本局	1名
立木3号	菩提山国有林26に林小班	京都地方法務局	本局	1名
		横浜地方法務局	本局	1名
		大阪法務局	本局	2名
		奈良地方法務局	本局	2名
立木4号	高取山国有林49り林小班	奈良地方法務局	葛城支局	2名
		奈良地方法務局	本局	1名
		大阪法務局	本局	2名
		東京法務局	八王子支局	1名
立木5号	高取山国有林49ぬ林小班	名古屋法務局	本局	1名
		宮崎地方法務局	延岡支局	2名
		さいたま地方法務局	本局	1名
		奈良地方法務局	葛城支局	1名
		大阪法務局	本局	3名
立木6号	高取山国有林56い林小班	大阪法務局	本局	2名
立木7号	高取山国有林56ぬ林小班	奈良地方法務局	本局	1名
		大阪法務局	東大阪支局	1名
		京都地方法務局	宇治支局	1名
立木8号	高取山国有林59る林小班	奈良地方法務局	中和支局	1名

伐採及び搬出に係るチェックリスト

年 月 日

伐採する者： _____

森林の所在場所： _____

チェック項目	確認
<p>(1) 伐採の方法及び区域の確認</p> <ul style="list-style-type: none"> ① 林地や生物多様性の保全に配慮した伐採を行う。 ② 伐採する区域の事前確認を行う。 ③ 林地や生物多様性の保全に配慮し、森林管理署等が示す保護樹帯や保残木を保全する。 	<input type="checkbox"/>
<p>(2) 林地保全に配慮した森林作業道・土場の配置・作設</p> <ul style="list-style-type: none"> ① 森林作業道・土場の作設は、必要最小限にする。 ② 地形等の条件に応じて、路網と架線を適切に組み合わせる。また、森林作業道の作設等により林地の崩壊を引き起こすおそれがある場合等の伐採・搬出は、スィングヤード集材等架線集材とする。 ③ 土場の作設では法面を丸太組みで支える等の対策を講じる。 ④ 現場の状況に応じて、森林作業道・土場の配置に係る計画の変更を行う。 ⑤ 森林作業道の線形は、極力等高線に合わせる。 ⑥ ヘアピンカーブは地盤の安定した箇所に設置する。 ⑦ 森林作業道・土場は溪流から距離を置いて配置する。 ⑧ 森林作業道は、沢筋を横断する箇所が少なくなるよう配置する。 ⑨ 伐採現場の土質が粘性土の場合は、森林作業道・土場の作設を避ける。やむを得ず作設する場合は、土砂が溪流に流出しない工夫をする。 ⑩ 伐採区域のみで森林作業道の適切な配置が困難な場合には、立会のうえ調整し隣接地を経由する。 	<input type="checkbox"/>
<p>(3) 人家、道路、取水口周辺等での配慮</p> <ul style="list-style-type: none"> ① 森林作業道・土場の作設時には保全対象の上方に丸太柵工等を設置する。特に、人家、道路等の重要な保全対象が下にある場合には、その直上では森林作業道・土場を作設しない。 ② 水道の取水口の周辺では森林作業道・土場を作設しない。 	<input type="checkbox"/>
<p>(4) 生物多様性と景観への配慮</p> <ul style="list-style-type: none"> ① 希少な野生生物の生息・生育を知った場合には、森林管理署長等と協議のうえ線形及び作業の時期の変更等の対策を講じる。 ② 集落、道路等からの景観に配慮した森林作業道・土場の配置とする。 	<input type="checkbox"/>

<p>(5) 切土・盛土</p> <p>①森林作業道の幅員及び土場の広さは必要最小限にする。</p> <p>②切土高を低く抑える。盛土はしっかり絞め固め、必要な場合には、丸太組み工等を活用する。</p> <p>③残土が発生した場合には、森林管理署長等と協議のうえ、溪流沿いを避け、地盤が安定した箇所に置き、必要に応じて、丸太組み工等の対策を講じる。</p>	<input type="checkbox"/>
<p>(6) 路面の保護と排水の処理</p> <p>①雨水による路面の洗堀・崩壊を避けるための対策を講じる。</p> <p>②路面の排水は、侵食されにくい箇所でこまめに行う。崩れやすい盛土部分の崩壊等を避けるための対策を講じる。</p>	<input type="checkbox"/>
<p>(7) 溪流横断箇所の処理</p> <p>①溪流横断箇所においては、流水が道路等に溢れ出ないように施工する。暗渠を用いる場合は、詰まりが生じないような対策を講じる。洗い越しとする場合は、横断箇所を森林作業道の路面を一段下げる。</p> <p>②洗い越しは、大きめの石材を路面に設置するなどにより安定させ、必要に応じて撤去する。</p>	<input type="checkbox"/>
<p>(8) 作業実行上の配慮</p> <p>①森林作業道・土場は、土砂の流出を防止するため、路面に枝条を敷設する等の措置を講じる。</p> <p>②降雨等により路盤が多量の水分を帯びている状態では通行しない。通行する場合には、丸太等の敷設などにより、路面のわだち掘れ等を防止する対策を講じる。</p> <p>③伐採現場が人家、道路等の上方に位置する場合には、伐倒木、丸太等の落下防止に必要な対策を講じる。</p> <p>④伐採後の植栽作業を想定して枝条等を整理する。</p> <p>⑤枝条等が溪流に流出しないように対策を講じる。</p> <p>⑥天然更新を予定している区域では、枝条等が天然更新の妨げとならないように留意する。</p>	<input type="checkbox"/>
<p>(9) 事業実施後の整理</p> <p>①枝条等を伐採現場に残す場合は、溪流に流れ出たり、林地崩壊を誘発したりすることがないように、適切な場所に整理する。</p> <p>②森林作業道・土場は溝切り等の排水処置を行う。</p> <p>③伐採現場を引き上げる前に、森林作業道・土場の枝条等の整理の状況について森林管理署長等から手直し等の指示があった場合は、必要な措置を講じる。</p>	<input type="checkbox"/>

森林作業道作設仕様書

(総則)

第1条 この仕様書は、森林作業道作設指針（平成22年11月17日付け22林整整第656号林野庁長官通知）に基づき、近畿中国森林管理局管内の地形、地質、土質、気象条件、施工事例等を踏まえて定めたものであり、目標とする森林づくりのための基盤であるため、対象区域で行う森林施業を見据え、安全な場所に、経済性を確保しつつ、繰り返しの使用に耐えるよう丈夫に作設するものとし、作設に当たっては本仕様書によることとする。

なお、本仕様書に特に定めのないものについては、当該指針によることを基本とする。

(用語の定義)

第2条 森林作業道とは、間伐等による木材の集材、搬出、主伐後の再造林等の森林整備に継続的に用いられる道である。

(規格構造等)

第3条 林業機械等については、9～13トンクラス（バケット容量0.45^mクラス）以下による6m材の搬出を見込むものとする。

2 幅員は3.0m（急傾斜地は2.5m）とし、作業の安全性、作業性の確保から当該作業を行う区間に限って、必要最小限の余裕として0.5m程度（全余裕幅）を付加することができることとする。

3 縦断勾配は、集材、搬出、苗木等の運搬作業を行う林業機械等が、安全に上り走行・下り走行ができることを基本とし、概ね10°（18%）以下とし、やむを得ない場合は、短区間に限り概ね14°（25%）程度とする。

4 急勾配区間と曲線部の組合せは極力避けることとし、やむを得ない場合は、曲線部を拡幅するものとする。

また、下り走行時の安全を確保する観点から、S字カーブを連続して設けないようにし、カーブ間に直線部を設けるものとする。

5 横断勾配については、原則として水平とする。

(路線設計等)

第4条 路線計画は、次の事項を検討した路線計画図（1/5000の図面）を作成し提出することとする。

なお、路線計画を変更する場合は、変更計画を速やかに提出することとする。

2 路線選定に当たっては、人家、施設、水源地等の保全施設を確認し、保全対象に直接被害を与える箇所は避け、地形・地質の安定している箇所を通過するとともに、林道等の接続については地形を考慮した接続方法を適切に決定する。

3 やむを得ず急傾斜地の0次谷を含む谷地形や破碎帯などを通過する必要がある場合は、通過する区間を極力短くするとともに、幅員、排水処理、切土を適切に計画し、現

地に適した構造物を設置する。

- 4 線形は、地形に沿わせた屈曲線形、分散排水を考慮した波形勾配とし、環境への影響に配慮した必要最低限の路網密度とする。
- 5 造材、積込み、造材資材の荷卸、待避、駐車のためのスペース等の、作業を安全かつ効率的に行うための平地や空間を適切に配置する。
- 6 丸太組工、石積工等の簡易な構造物以外の構造物が必要な箇所は迂回する。
- 7 小渓流、沢、湧水がみられる箇所において、地形的な条件による地表水の局所的な流入がある箇所では、盛土を避け、土場は設置しないものとする。
- 8 土構造を基本とすることから、縦断勾配を可能な限り緩やかにし、かつ、波形勾配とすることにより、こまめな分散排水を行うとともに、排水先については安全に排水できる箇所（安定した尾根部や常水のある沢等）とする。
- 9 曲線部に雨水が流入しないよう、曲線部上部入口手前で排水する。
- 10 地下水の湧水、地形的な条件による地表水の局地的な流入、滞水がある場合は、大雨時の状況も想定した上で、適正な形状及び間隔で、側溝や横断排水施設、水たたき等を設置し、排水する。

(法令等の遵守)

- 第5条 森林作業道の作設に当たり、森林法、河川法等の関係法令に係る手続が必要な場合は、適切に行うものとする。
- 2 施工中にやむを得ず残土が発生しそれを処理する場合には、宅地造成及び特定盛土等規制法（昭和36年法律第191号）をはじめとする各種法令に則して適切に処分するものとする。

(施工等)

- 第6条 施工に当たっての考え方は、路体は堅固な土構造によることを基本とし、路体の締固めを十分に行い、路体支持力が得られるよう施工する。構造物は地形・地質、土質等の条件から、必要な場合には、現地条件に応じた規格・構造の施設を設置するものとする。

なお、原則として片切片盛とし、切土量・盛土量の均衡に努め、土運搬を最小限にとどめるとともに、残土を発生させないようにする。

- 2 切土高は、切土のり面の安定や機械の旋回を考慮し1.5m程度以内とし、高い切土が連続しないよう注意する。局所的に切土高が高くなる場合には、切土のり面勾配を、よく締まった崩れにくい土砂の場合は6分、風化の進度又は節理の発達の違い岩石の場合は3分を標準とし、地形、地質、土質、気象条件等の条件に応じて切土のり面勾配を調整する。

なお、直切りする場合は、土質、近傍の施工事例の状況をもとに判断する。

- 3 盛土については、以下の各号に留意して施工することとする。
 - (1) 堅固な路体をつくるため、地山を段切りして複数層に基盤をつくった上で、各層ごとに概ね30cm程度の厚さとなるよう十分に締固めて仕上げ、路体の強度を得るものとする。

なお、緊結度の低い土砂土質の場合は、盛土部分と地山を区分しないで、路体全体について盛土を行う。

(2) のり面勾配は、盛土高や土質等にもよるが、概ね1割より緩い勾配とする。

なお、盛土高が2mを超える場合は、1割2分より緩い勾配とする。

(3) 根株やはぎ取り表土を盛土のり面保護に利用する場合には、土質、根株の大きさや支持根の伸び、萌芽更新の容易性などを吟味して行うものとする。

4 曲線部については、林業機械が安全に走行できるよう、内輪差や下り旋回時のふくらみ等に対する余裕を考慮して、曲線部の拡幅を確保する。

5 簡易構造物等については、以下の各号に留意して施工することとする。

(1) 安全の確保や路体の維持に必要な箇所については、丸太組工、ふとんかご等の簡易な構造物や2次製品の設置、石積み工法等により施工する。

(2) 締固めが効かない土質の箇所で掘削を行う場合は、深層の深さに応じて、表土の剥ぎ取り（表土ブロック積工）や深層との混ぜ合わせ（天地返し）等の工夫を施すものとする。

6 排水施設については、下以下の各号に留意して施工することとする。

(1) 路面の縦断勾配、当該区間の延長及び区間に係る集水区域の広がり、溪流横断の有無等を考慮して、路面水がまとまった流量とならない間隔で設置する。

(2) 丸太を利用した開きよやゴム板などを利用した横断排水施設を設置する場合は、走行する林業機械等の重量や足回りを考慮する。

(3) 横断排水施設の排水先には、路体の決壊を防止するため、岩や石で水たたき等を設置する。

(4) 小溪流を横断する場合は、基本的に転石や丸太などを活用した洗越工で施工する。

(5) 排水が集中するような場合は、安全に排水できる箇所（安定した尾根部や常水のある沢等）を決めておき、適した場所がない場合は側溝等により導水するものとする。

7 立木の伐開幅については、以下の各号に留意して施工することとする。

(1) 開設区間の箇所ごとにおける斜面の方向、気象条件、土質条件及び風衝等を考慮し、必要最小限とする。

(2) 路線谷側に沿った立木については、路肩部分を保護し、車両の転落防止のため、林業機械等の走行の支障とならない範囲で残存するものとする。

(その他)

第7条 事業終了時に持続可能な森林作業道の維持管理のため、崩土除去、路肩の強化、横断排水施設の設置、路面整正、枝条散布等による路面の養生等の路面・路肩の浸食防止処置等を施工する。

なお、谷部等湧水のある箇所に設置した排水溝については原則として開きよとする。

作業予定表

立木買受者 _____
担当者氏名 _____
担当者携帯電話番号 _____

1 作業場所 _____ 国有林（官行造林地） _____ 林小班

2 作業期間 自 _____ 年 _____ 月 _____ 日 至 _____ 年 _____ 月 _____ 日
（作業着手月日 _____）
（作業中断期間 _____）

3 作業実行者 所在地 _____
会社名 _____
代表者 _____
電話番号 _____

※ 作業実行者と立木買受者の関係（自社・受託を記載） _____

4 現場作業責任者 会社名 _____
氏名 _____
携帯電話番号 _____

5 緊急連絡体制

消防署 消防本部 電話番号 _____

労働基準監督署 _____ 労基署 電話番号 _____

警察署 _____ 警察署 電話番号 _____

森林管理署（事務所） 奈良森林管理事務所 電話番号 050-3160-6150

森林事務所 _____ 森林事務所 電話番号 _____

※ 緊急時の連絡場所・方法については、作業現地の携帯電話通話可否等の状況に応じてあらかじめ定め、現場作業員及び会社事務所職員全員に周知しておくこと。

入札者注意書

入札参加者は、入札公告書、契約書案、本書記載事項等、当発注機関が提示した条件を熟知の上、入札して下さい。

- 1 入札者は、私的独占の禁止及び公正取引の確保に関する法律（昭和22年法律第54号）その他の入札に係る法令に抵触する行為を行ってはならない。
- 2 入札者は、入札に当たっては、競争を制限する目的で他の入札参加者と入札価格又は入札意思についていかなる相談も行わず、独自に入札価格を定めなければならない。
- 3 入札者は、落札決定前に他の入札参加者に対して入札価格を意図的に開示してはならない。
- 4 入札書は所定の用紙を使用し、入札物件番号毎に別葉とすること。
- 5 入札金額は、入札物件番号毎に総額を記載することとし、入札書には、入札者が消費税に係る課税業者であるか、免税業者であるかを問わず、各入札者が見積もった契約金額の110分の100に相当する金額を記載すること。ただし、落札決定に当たっては入札書に記載された金額に当該金額の100分の10に相当する額を加算した金額（当該金額に1円未満の端数があるときは、その端数を切り捨てた金額）をもって落札金額（契約金額）とする。
なお、所定の用紙を使用しない場合は「入札者注意書を承諾の上、入札する」旨明記すること。
- 6 入札者は、入札書提出前に入札参加資格者である証明書を提示すること。
- 7 本人以外の代理人が入札するときは、入札前に予め委任状又は委任権限を証明した書類を提出すること。また、入札書には代理人の記名を必ず行うこと。
- 8 所定の時刻を過ぎた入札書は受理しません。
- 9 入札者は、暴力団排除に関する誓約事項（別紙）について入札前に確認しなければならず、入札書の提出をもってこれに同意したものとす。
- 10 次の各号のいずれかに該当する入札書は、無効とします。
 - ア 入札参加資格のない者のした入札。
 - イ 入札金額・入札者名（代理人を含む。以下同じ。）の確認ができないもの。
 - ウ 入札書に入札者の署名がないもの。
 - エ 入札物件番号を付した場合にあっては、入札物件番号を確認できないもの。
 - オ 郵便入札の場合にあっては、入札書が定められた日時までに、指定された場所に到達しなかったとき。
 - カ 入札保証金（その納付に代えて提供される担保を含む。以下同じ。）が定められた日時までに納付がないか、又は納付金額に不足があるとき。（但し、入札保証金の納付を免除した場合を除く。）
 - キ 暴力団排除に関する誓約事項（別紙）について、虚偽又はこれに反する行為が認められた入札。
 - ク その他入札条件に違反した入札。
- 11 一旦提出した入札書は、その理由のいかんにかかわらず引換、変更又は取消をすることができません。
- 12 開札前に入札者から錯誤等を理由として、自らのした入札書を無効にしたい旨の申し出があっても受理しません。また、落札宣言後は、錯誤等を理由に入札無効の申し出があっても受理しません。
- 13 開札は入札者の面前で行います。ただし、入札者又はその代理人が出席しないときは、入札事務に係りのない職員が立ち会って行います。

- 14 開札の結果、予定価格に達する者がいないときは、直ちに再度の入札を行うことがあります。
- 15 落札となるべく同価格の入札をした者が2人以上あるときは、「くじ」により落札者を決定します。

なお、この場合、同価格の入札をした者のうち、当該入札に立ち会わない者又は、くじを引かない者があるときは、これに代わって入札執行事務に関係のない職員にくじを引かせ落札者を決定します。
- 16 契約の成立は、契約書に双方記名押印したときとします。
- 17 落札者が契約を結ばないときは、入札保証金又は入札保証保険証券が納付されている場合は当該入札保証金又は入札保証保険証券は国庫に帰属するものとし、入札保証金又は入札保証保険証券が納付されていない場合は入札金額（入札書に記載した金額）の100分の5に相当する金額を違約金として徴収します。
- 18 入札者が連合し、又は連合するおそれがあり、その他入札を公正に行うことができない事情があると認めたときは、入札の執行を中止します。
- 19 入札者が入札場を離れる場合は、必ず入札執行者に連絡すること。
- 20 このほか不明の点は、入札前に問い合わせること。

暴力団排除に関する誓約事項

当社（個人である場合は私、団体である場合は当団体）は、下記1及び2のいずれにも該当せず、また、将来においても該当しないことを誓約します。

この誓約が虚偽であり、又はこの誓約に反したことにより、当方が不利益を被ることとなっても、異議は一切申し立てません。

また、貴省の求めに応じ、当方の役員名簿（有価証券報告書に記載のもの。ただし、有価証券報告書を作成していない場合は、役職名、氏名及び生年月日の一覧表）を警察に提供することについて同意します。

記

1 契約の相手方として不適当な者

- (1) 法人等（個人、法人又は団体をいう。）の役員等（個人である場合はその者、法人である場合は役員又は支店若しくは営業所（常時契約を締結する事務所をいう。）の代表者、団体である場合は代表者、理事等、その他経営に実質的に関与している者をいう。）が、暴力団（暴力団員による不当な行為の防止等に関する法律（平成3年法律第77号）第2条第2号に規定する暴力団をいう。以下同じ）又は暴力団員（同法第2条第6号に規定する暴力団員をいう。以下同じ。）であるとき
- (2) 役員等が、自己、自社若しくは第三者の不正の利益を図る目的、又は第三者に損害を加える目的をもって、暴力団又は暴力団員を利用するなどしているとき
- (3) 役員等が、暴力団又は暴力団員に対して、資金等を供給し、又は便宜を供与するなど直接的あるいは積極的に暴力団の維持、運営に協力し、若しくは関与しているとき
- (4) 役員等が、暴力団又は暴力団員であることを知りながらこれを利用するなどしているとき
- (5) 役員等が、暴力団又は暴力団員と社会的に非難されるべき関係を有しているとき

2 契約の相手方として不適当な行為をする者

- (1) 暴力的な要求行為を行う者
- (2) 法的な責任を超えた不当な要求行為を行う者
- (3) 取引に関して脅迫的な言動をし、又は暴力を用いる行為を行う者
- (4) 偽計又は威力を用いて契約担当官等の業務を妨害する行為を行う者
- (5) その他前各号に準ずる行為を行う者

上記事項について、見積書の提出をもって誓約します。

様式1

入札書

売払番号 立木第 号

初・再 回	順位	
	落・不落	

入 札 金 額	億	千万	百万	十万	万	千	百	十	円

ただし、上記金額は、消費税及び地方消費税相当額を除いた金額であるので、契約金額は上記金額の10%に相当する金額を加算した金額となること及び国有林野の産物売払規程を遵守し、公売公告書及び入札者注意書を承知のうえ、入札します。

令和6年 月 日

分任契約担当官
近畿中国森林管理局
奈良森林管理事務所長 中井 昌之 殿

住 所

氏 名

委任状

(代理人) 住 所
氏 名

上記の者を代理人と定め、下記事項を委任します。

1. 令和6年9月30日の国有林野産物公売（第1回立木公売）の入札書提出に関する件

令和6年 月 日

委任者 住 所

会社名

氏 名

分任契約担当官
近畿中国森林管理局
奈良森林管理事務所長 中井 昌之 殿

立木1号

(菩提山国有林25ろ2、26い林小班)

1号物件内訳表

林名区分：国有林（分収育林）伐採方法：皆伐

国有林名	林小班	伐区	面積(ha)	林齢	樹種	本数(本)	材積(m ³)
菩提山	2532		3.04	65	スギ	1,141	1,424.95
					ヒノキ	1,863	1,166.90
					小班計	3,004	2,591.85
	26い		4.33	67	スギ	1,029	1,059.42
					ヒノキ	2,826	1,581.26
					小班計	3,855	2,640.68
合計			7.37			6,859	5,232.53

1号物件
立木公売箇所位置図
所在：奈良市菩提山町
菩提山国有林25ろ2、26い林小班

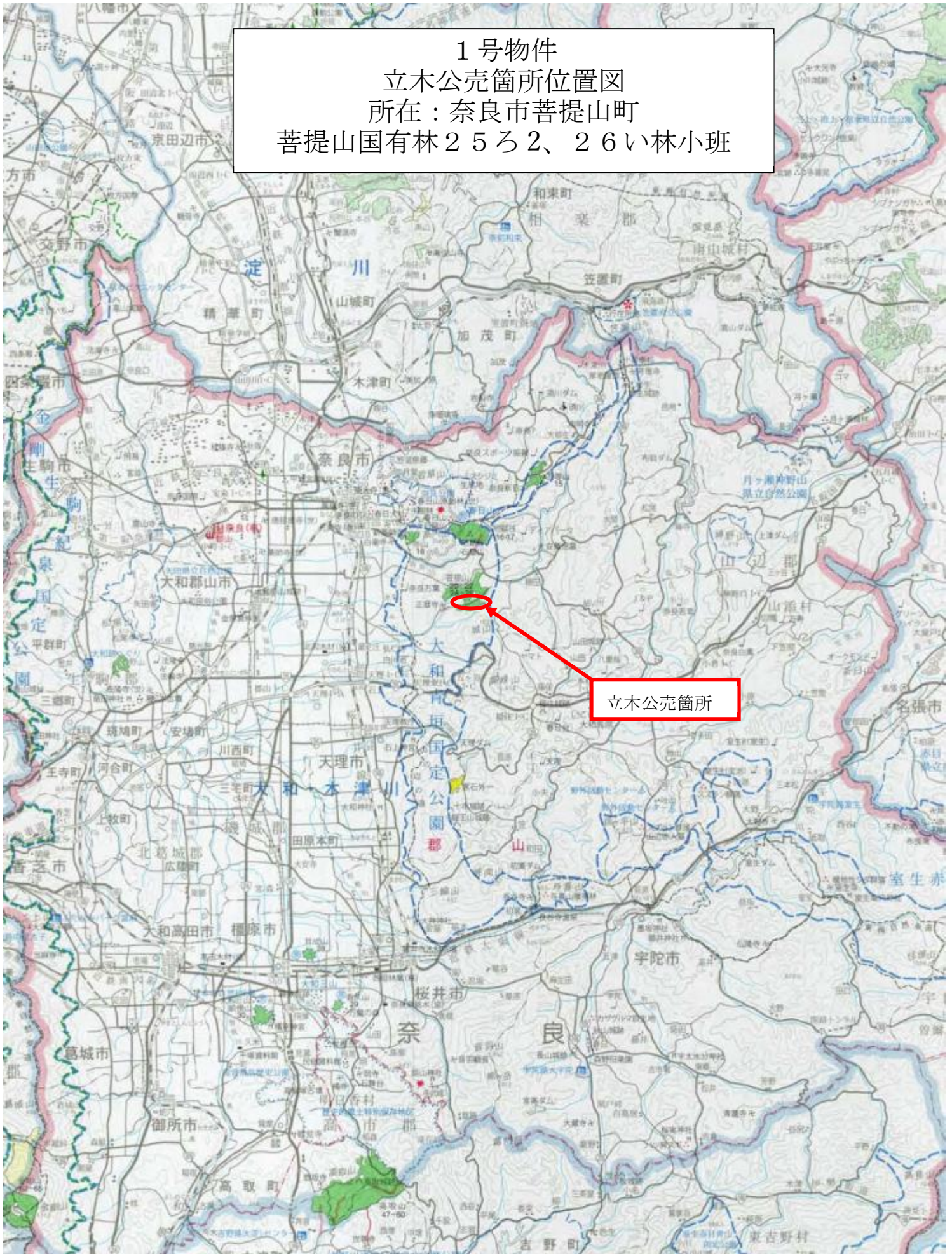

立木公売箇所

1号物件
 立木公売箇所位置図
 所在：奈良市菩提山町
 菩提山国有林25ろ2、26い林小班



1号物件
立木公売箇所位置図
所在：奈良市菩提山町
菩提山国有林25ろ2、26い林小班

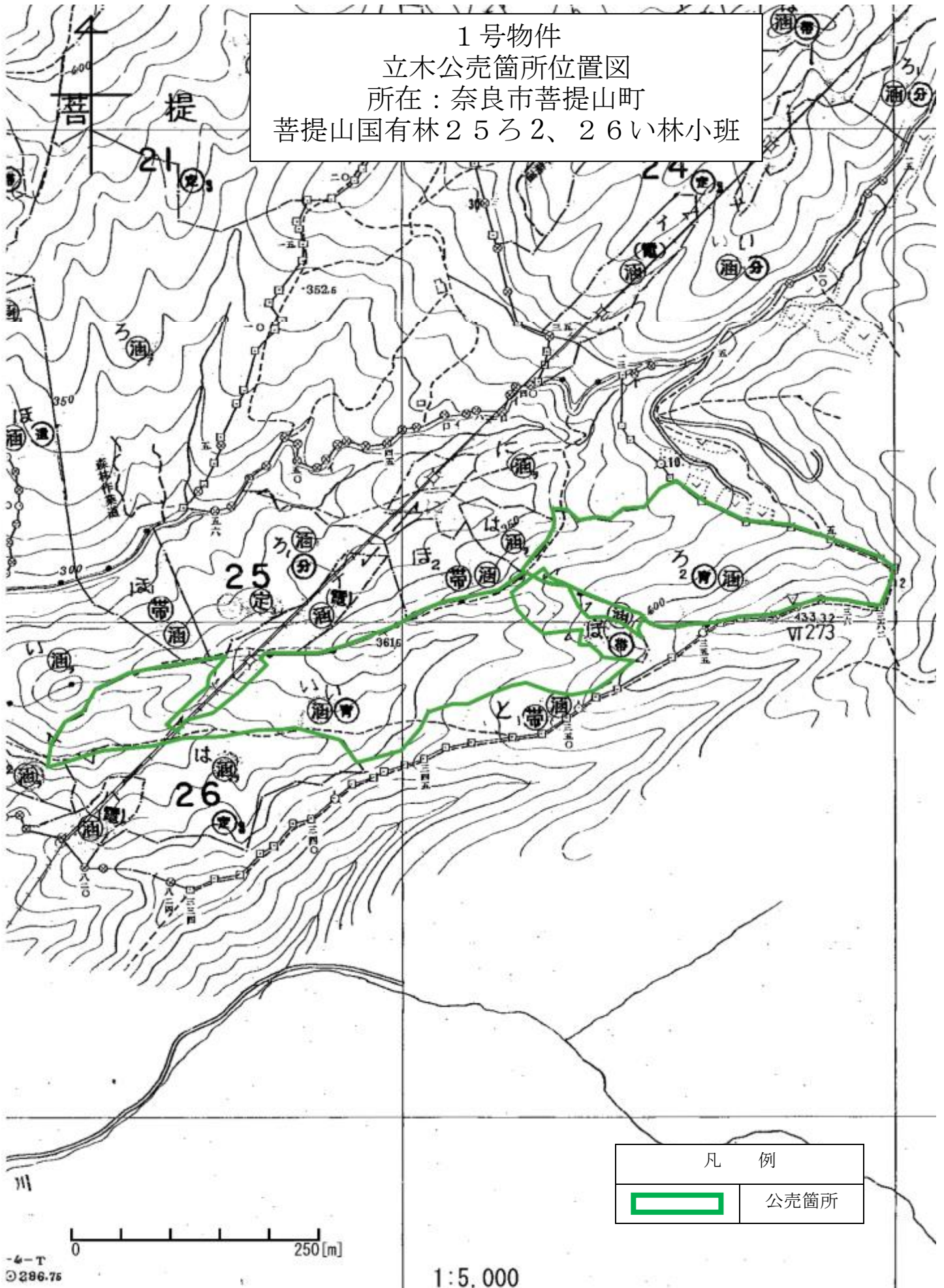

菩提山国有林 25 ㄨ 2 林小班外 1

立木 1 号 上空写真



立木1号 林内写真
(スギ)



(ヒノキ)



樹 材 種 別 一 覧 表

復命書番号： 05 - 112
林班： 25

森林事務所： 郡山森林事務所
小班： ろ 2

国有林名： 菩提山
伐区：

樹 種 名	材 種 区 分	生 被 別	態 様 区 分	品 質 区 分	胸 高 直 径	樹 高	本 数	幹 材 積	平 均 単 木 材 積	控 除 有 無
スギ山陽	一般材	生立木		正常木	16	16	3	0.48	0.160	無
					18	18	7	1.54	0.220	無
					20	20	29	8.70	0.300	無
					22	22	35	13.65	0.390	無
					24	23	46	22.08	0.480	無
					26	24	66	38.28	0.580	無
					28	25	68	46.92	0.690	無
					30	25	73	56.94	0.780	無
					32	25	78	68.64	0.880	無
					34	26	82	83.64	1.020	無
					36	26	74	84.36	1.140	無
					38	27	85	110.50	1.300	無
					40	28	67	99.16	1.480	無
					42	29	67	112.56	1.680	無
					44	29	58	106.14	1.830	無
					46	29	39	77.22	1.980	無
					48	29	35	74.90	2.140	無
					50	30	25	59.75	2.390	無
					52	30	22	56.32	2.560	無
					54	32	11	32.23	2.930	無
					56	33	12	38.76	3.230	無
					58	33	7	24.08	3.440	無
					60	33	5	18.30	3.660	無
					62	33	9	34.92	3.880	無
					64	33	3	12.36	4.120	無
					66	33	2	8.70	4.350	無
					68	33	2	9.20	4.600	無
				品質計			1,010	1,300.33		
				根曲木	16	16	3	0.48	0.160	無
					18	18	3	0.66	0.220	無
					20	20	10	3.00	0.300	無
					22	22	8	3.12	0.390	無
					24	23	10	4.80	0.480	無
					26	24	11	6.38	0.580	無
					28	25	10	6.90	0.690	無

* 態様計の胸高直径、樹高は、平均胸高直径、平均樹高である。

樹 材 種 別 一 覧 表

復命書番号： 05 - 112
林班： 25

森林事務所： 郡山森林事務所
小班： ろ 2

国有林名： 菩提山
伐区：

樹 種 名	材 種 分	生 被 別	態 様 分 区	品 質 分 区	胸 高 直 径	樹 高	本 数	幹 材 積	平 均 木 材 積	控 除 有 無
スギ山陽	一般材	生立木		根曲木	30	25	8	6.24	0.780	無
					32	25	4	3.52	0.880	無
					34	26	8	8.16	1.020	無
					36	26	4	4.56	1.140	無
					38	27	4	5.20	1.300	無
					40	28	3	4.44	1.480	無
					42	29	2	3.36	1.680	無
					44	29	1	1.83	1.830	無
					46	29	2	3.96	1.980	無
					48	29	2	4.28	2.140	無
					50	30	1	2.39	2.390	無
					58	33	3	10.32	3.440	無
				品質計			97	83.60		
			態様計		36	26	1,107	1,383.93		
		生被計					1,107	1,383.93		
	材種計						1,107	1,383.93		
	低質材	生立木		低質	22	22	1	0.39	0.390	無
					24	23	4	1.92	0.480	無
					26	24	2	1.16	0.580	無
					28	25	1	0.69	0.690	無
					30	25	3	2.34	0.780	無
					32	25	3	2.64	0.880	無
					34	26	7	7.14	1.020	無
					38	27	4	5.20	1.300	無
					40	28	1	1.48	1.480	無
					42	29	3	5.04	1.680	無
					46	29	2	3.96	1.980	無
					50	30	1	2.39	2.390	無
					56	33	1	3.23	3.230	無
					58	33	1	3.44	3.440	無
				品質計			34	41.02		
			態様計		36	26	34	41.02		
		生被計					34	41.02		
	材種計						34	41.02		
- 樹種計 -							1,141	1,424.95		

* 態様計の胸高直径、樹高は、平均胸高直径、平均樹高である。

樹 材 種 別 一 覧 表

復命書番号 : 05 - 112
林班 : 25

森林事務所 : 郡山森林事務所
小班 : ろ 2

国有林名 : 菩提山
伐区 :

樹 種 名	材 種 区 分	生 被 別	態 様 区 分	品 質 区 分	胸 高 直 径	樹 高	本 数	幹 材 積	平 均 単 木 材 積	控 除 有 無
ヒノキ	一般材	生立木		正常木	12	10	3	0.18	0.060	無
					14	12	5	0.50	0.100	無
					16	15	29	4.64	0.160	無
					18	16	74	15.54	0.210	無
					20	17	100	27.00	0.270	無
					22	17	112	36.96	0.330	無
					24	18	175	71.75	0.410	無
					26	18	152	71.44	0.470	無
					28	18	154	83.16	0.540	無
					30	19	164	106.60	0.650	無
					32	20	137	106.86	0.780	無
					34	20	99	86.13	0.870	無
					36	20	87	84.39	0.970	無
					38	21	64	72.32	1.130	無
					40	22	56	72.80	1.300	無
					42	24	24	37.68	1.570	無
					44	25	13	23.27	1.790	無
					46	26	6	12.18	2.030	無
					48	27	6	13.68	2.280	無
					50	28	1	2.56	2.560	無
					54	24	1	2.49	2.490	無
				品質計			1,462	932.13		
				根曲木	10	8	3	0.09	0.030	無
					14	12	6	0.60	0.100	無
					16	15	18	2.88	0.160	無
					18	16	31	6.51	0.210	無
					20	17	28	7.56	0.270	無
					22	17	41	13.53	0.330	無
					24	18	13	5.33	0.410	無
					26	18	23	10.81	0.470	無
					28	18	25	13.50	0.540	無
					30	19	21	13.65	0.650	無
					32	20	21	16.38	0.780	無
					34	20	10	8.70	0.870	無
					36	20	2	1.94	0.970	無

* 態様計の胸高直径、樹高は、平均胸高直径、平均樹高である。

樹 材 種 別 一 覧 表

復命書番号： 05 - 112
林班： 25

森林事務所： 郡山森林事務所
小班： ろ 2

国有林名： 菩提山
伐区：

樹種名	材種区分	生被別	態様区分	品質区分	胸高直径	樹高	本数	幹材積	平均木材積	控除有無
ヒノキ	一般材	生立木		根曲木	38	21	6	6.78	1.130	無
					40	22	5	6.50	1.300	無
					42	24	1	1.57	1.570	無
					48	27	1	2.28	2.280	無
				品質計			255	118.61		
			態様計		28	19	1,717	1,050.74		
		生被計					1,717	1,050.74		
	材種計						1,717	1,050.74		
	低質材	生立木		低質	12	10	2	0.12	0.060	無
					20	17	7	1.89	0.270	無
					22	17	2	0.66	0.330	無
					24	18	14	5.74	0.410	無
					26	18	15	7.05	0.470	無
					28	18	16	8.64	0.540	無
					30	19	17	11.05	0.650	無
					32	20	20	15.60	0.780	無
					34	20	15	13.05	0.870	無
					36	20	14	13.58	0.970	無
					38	21	4	4.52	1.130	無
					40	22	6	7.80	1.300	無
					42	24	6	9.42	1.570	無
					44	25	2	3.58	1.790	無
					46	26	2	4.06	2.030	無
					48	27	3	6.84	2.280	無
					50	28	1	2.56	2.560	無
				品質計			146	116.16		
			態様計		32	20	146	116.16		
		生被計					146	116.16		
	材種計						146	116.16		
- 樹種計 -							1,863	1,166.90		
- N 計 -							3,004	2,591.85		
- 合計 -							3,004	2,591.85		

* 態様計の胸高直径、樹高は、平均胸高直径、平均樹高である。

樹 材 種 別 一 覧 表

復命書番号： 05 - 113
林班： 26

森林事務所： 郡山森林事務所
小班： い

国有林名： 菩提山
伐区：

樹 種 名	材 種 区 分	生 被 別	態 様 区 分	品 質 区 分	胸 高 直 径	樹 高	本 数	幹 材 積	平 均 単 木 材 積	控 除 有 無
スギ山陽	一般材	生立木		正常木	12	12	1	0.07	0.070	無
					14	13	1	0.10	0.100	無
					16	15	5	0.75	0.150	無
					18	17	19	3.99	0.210	無
					20	19	29	8.12	0.280	無
					22	21	31	11.47	0.370	無
					24	23	56	26.88	0.480	無
					26	24	65	37.70	0.580	無
					28	24	62	40.92	0.660	無
					30	25	75	58.50	0.780	無
					32	25	81	71.28	0.880	無
					34	26	71	72.42	1.020	無
					36	26	83	94.62	1.140	無
					38	26	63	78.75	1.250	無
					40	26	56	77.28	1.380	無
					42	27	41	63.96	1.560	無
					44	27	34	57.80	1.700	無
					46	27	37	68.45	1.850	無
					48	29	14	29.96	2.140	無
					50	30	16	38.24	2.390	無
					52	31	14	37.10	2.650	無
					54	31	5	14.20	2.840	無
					56	32	3	9.39	3.130	無
					58	33	4	13.76	3.440	無
					60	33	1	3.66	3.660	無
					62	33	2	7.76	3.880	無
					66	26	1	3.44	3.440	無
					66	28	1	3.70	3.700	無
				品質計			871	934.27		
				根曲木	12	12	2	0.14	0.070	無
					14	13	3	0.30	0.100	無
					16	15	7	1.05	0.150	無
					18	17	13	2.73	0.210	無
					20	19	11	3.08	0.280	無
					22	21	8	2.96	0.370	無

* 態様計の胸高直径、樹高は、平均胸高直径、平均樹高である。

樹 材 種 別 一 覧 表

復命書番号： 05 - 113
林班： 26

森林事務所： 郡山森林事務所
小班： い

国有林名： 菩提山
伐区：

樹種名	材種分	生被別	態様分	品質分	胸高直径	樹高	本数	幹材積	平均木材積	控除有無
スギ山陽	一般材	生立木		根曲木	24	23	14	6.72	0.480	無
					26	24	9	5.22	0.580	無
					28	24	11	7.26	0.660	無
					30	25	10	7.80	0.780	無
					32	25	8	7.04	0.880	無
					34	26	8	8.16	1.020	無
					36	26	10	11.40	1.140	無
					38	26	6	7.50	1.250	無
					40	26	6	8.28	1.380	無
					42	27	1	1.56	1.560	無
					44	27	3	5.10	1.700	無
					46	27	3	5.55	1.850	無
					54	31	1	2.84	2.840	無
					56	32	1	3.13	3.130	無
					60	33	1	3.66	3.660	無
				品質計			136	101.48		
			態様計		34	25	1,007	1,035.75		
		生被計					1,007	1,035.75		
	材種計						1,007	1,035.75		
	低質材	生立木		低質	12	12	1	0.07	0.070	無
					16	15	1	0.15	0.150	無
					18	17	1	0.21	0.210	無
					24	23	1	0.48	0.480	無
					26	24	2	1.16	0.580	無
					28	24	2	1.32	0.660	無
					30	25	2	1.56	0.780	無
					32	25	1	0.88	0.880	無
					34	26	1	1.02	1.020	無
					36	26	2	2.28	1.140	無
					38	26	2	2.50	1.250	無
					42	27	2	3.12	1.560	無
					44	27	2	3.40	1.700	無
					50	30	1	2.39	2.390	無
					56	32	1	3.13	3.130	無
				品質計			22	23.67		

* 態様計の胸高直径、樹高は、平均胸高直径、平均樹高である。

樹 材 種 別 一 覧 表

復命書番号 : 05 - 113
林班 : 26

森林事務所 : 郡山森林事務所
小班 : い

国有林名 : 菩提山
伐区 :

樹 種 名	材 種 区 分	生 被 別	態 様 区 分	品 質 区 分	胸 高 直 径	樹 高	本 数	幹 材 積	平 均 木 材 積	控 除 有 無
スギ山陽	低質材	生立木	態様計		34	24	22	23.67		
		生被計					22	23.67		
	材種計						22	23.67		
- 樹種計 -							1,029	1,059.42		
ヒノキ	一般材	生立木		正常木	12	12	1	0.07	0.070	無
					14	13	18	1.98	0.110	無
					16	14	56	8.40	0.150	無
					18	15	69	13.80	0.200	無
					20	16	146	37.96	0.260	無
					22	16	212	65.72	0.310	無
					24	17	253	96.14	0.380	無
					26	17	319	140.36	0.440	無
					28	17	273	139.23	0.510	無
					30	18	264	163.68	0.620	無
					32	19	198	146.52	0.740	無
					34	19	154	126.28	0.820	無
					36	21	104	106.08	1.020	無
					38	23	72	90.00	1.250	無
					40	25	53	79.50	1.500	無
					42	26	30	51.30	1.710	無
					44	27	8	15.60	1.950	無
					46	27	3	6.33	2.110	無
					48	28	5	11.90	2.380	無
					50	28	4	10.24	2.560	無
					52	28	1	2.75	2.750	無
					54	29	1	3.07	3.070	無
				品質計			2,244	1,316.91		
				根曲木	8	9	2	0.06	0.030	無
					10	10	3	0.12	0.040	無
					12	12	7	0.49	0.070	無
					14	13	21	2.31	0.110	無
					16	14	33	4.95	0.150	無
					18	15	52	10.40	0.200	無
					20	16	50	13.00	0.260	無
					22	16	63	19.53	0.310	無

* 態様計の胸高直径、樹高は、平均胸高直径、平均樹高である。

樹 材 種 別 一 覧 表

復命書番号： 05 - 113
林班： 26

森林事務所： 郡山森林事務所
小班： い

国有林名： 菩提山
伐区：

樹種名	材種分	生被別	態様分	品質分	胸高直径	樹高	本数	幹材積	平均木材積	控除有無
ヒノキ	一般材	生立木		根曲木	24	17	44	16.72	0.380	無
					26	17	42	18.48	0.440	無
					28	17	41	20.91	0.510	無
					30	18	35	21.70	0.620	無
					32	19	18	13.32	0.740	無
					34	19	15	12.30	0.820	無
					36	21	10	10.20	1.020	無
					38	23	6	7.50	1.250	無
					40	25	6	9.00	1.500	無
					42	26	3	5.13	1.710	無
					46	27	1	2.11	2.110	無
					48	28	1	2.38	2.380	無
				品質計			453	190.61		
			態様計		26	18	2,697	1,507.52		
		生被計					2,697	1,507.52		
	材種計						2,697	1,507.52		
	低質材	生立木		低質	10	10	2	0.08	0.040	無
					12	12	1	0.07	0.070	無
					14	13	1	0.11	0.110	無
					16	14	3	0.45	0.150	無
					18	15	6	1.20	0.200	無
					20	16	10	2.60	0.260	無
					22	16	7	2.17	0.310	無
					24	17	13	4.94	0.380	無
					26	17	23	10.12	0.440	無
					28	17	13	6.63	0.510	無
					30	18	14	8.68	0.620	無
					32	19	14	10.36	0.740	無
					34	19	8	6.56	0.820	無
					36	21	6	6.12	1.020	無
					38	23	2	2.50	1.250	無
					40	25	3	4.50	1.500	無
					42	26	1	1.71	1.710	無
					48	28	1	2.38	2.380	無
					50	28	1	2.56	2.560	無

* 態様計の胸高直径、樹高は、平均胸高直径、平均樹高である。

樹材種別一覧表

復命書番号 : 05 - 113
林班 : 26

森林事務所 : 郡山森林事務所
小班 : い

国有林名 : 菩提山
伐区 :

樹種名	材種区分	生被別	態様区分	品質区分	胸高直径	樹高	本数	幹材積	平均単木材積	控除有無
ヒノキ	低質材	生立木		品質計			129	73.74		
			態様計		28	18	129	73.74		
		生被計					129	73.74		
	材種計						129	73.74		
- 樹種計 -							2,826	1,581.26		
- N 計 -							3,855	2,640.68		
- 合計 -							3,855	2,640.68		

* 態様計の胸高直径、樹高は、平均胸高直径、平均樹高である。

立木2号

(菩提山国有林21は林小班)

立木2号 物件内訳表

林名区分：分収育林

伐採方法：皆伐

国有林名	林小班	伐区	面積(ha)	林齢	樹種	本数(本)	材積(m ³)
菩提山	21は		10.26	61	スギ	2,839	2,418.08
					ヒノキ	5,471	2,801.99
					ナラ	6	2.08
					サクラ	15	4.64
					他L	113	48.49
合計			10.26			8,444	5,275.28

立木2号
立木公売箇所位置図
所在：奈良市菩提山町
菩提山国有林21は林小班

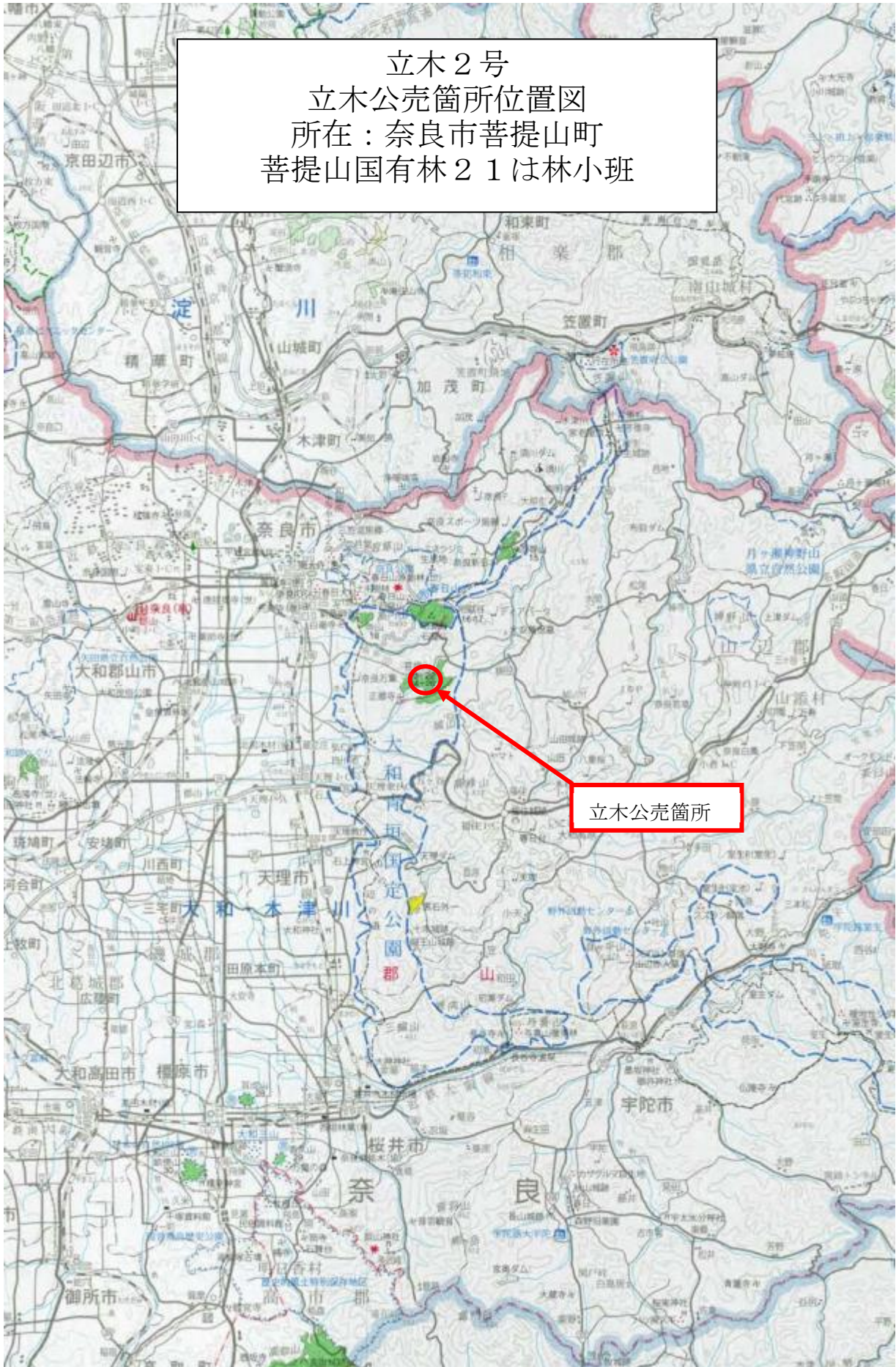

立木公売箇所

立木2号
立木公売箇所位置図
所在：奈良市菩提山町
菩提山国有林21は林小班

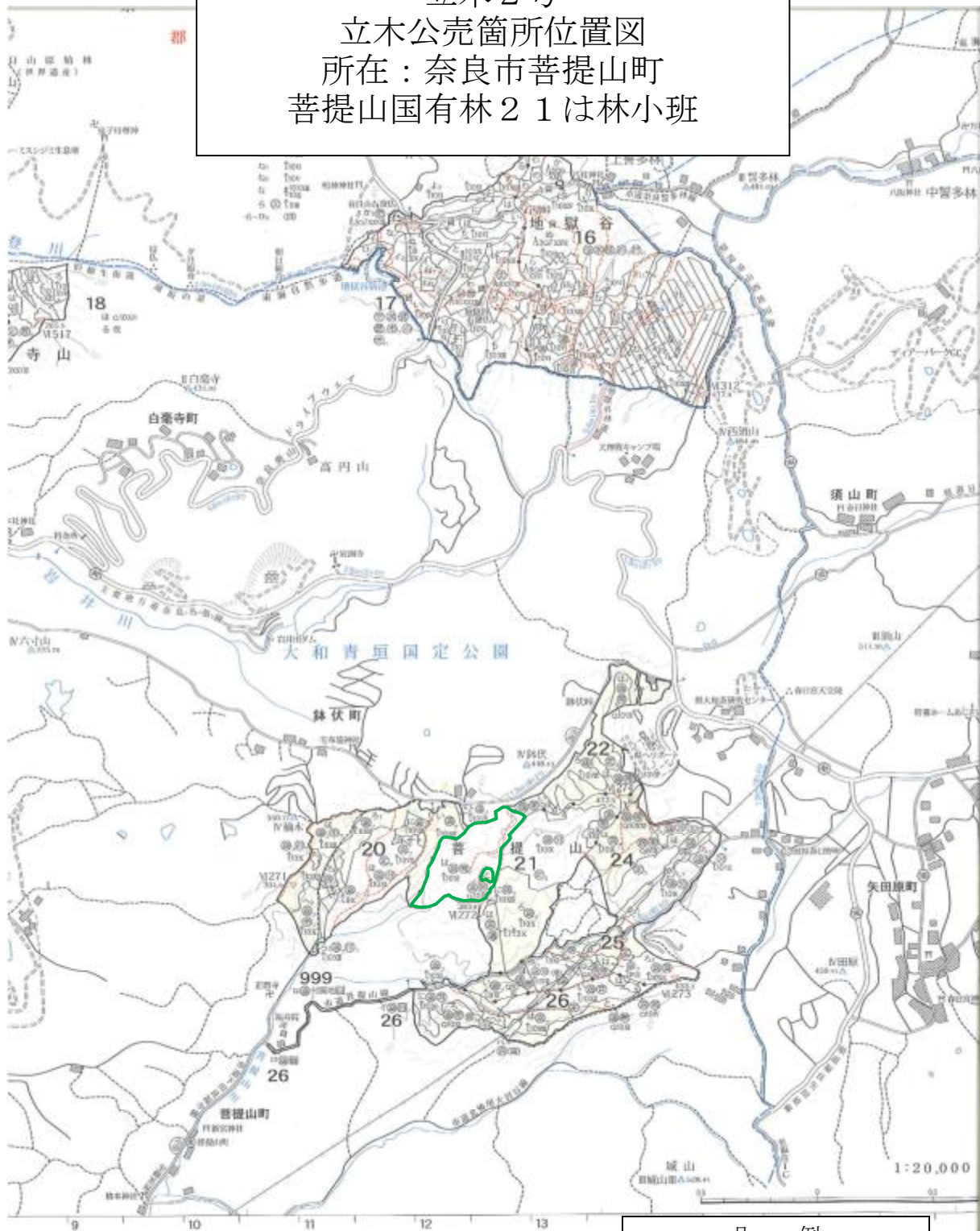

凡 例



公売箇所

奈良県

立木2号
立木公売箇所位置図
所在：奈良市菩提山町
菩提山国有林21は林小班

石布地神社

鉢伏
△448.7

八伏峠

菩提山

20

21

V1272
38377

336.6

352.6

凡 例



公売箇所



26

菩提山国有林21は林小班

立木2号 上空写真



立木2号 林内写真
(スギ)



(ヒノキ)



樹 材 種 別 一 覧 表

復命書番号： 04 - 121
林班： 21

森林事務所： 郡山森林事務所
小班： は

国有林名： 菩提山
伐区：

樹 種 名	材 種 分 区	生 被 別	態 様 分 区	品 質 分 区	胸 高 直 径	樹 高	本 数	幹 材 積	平 均 単 木 材 積	控 除 有 無
スギ山陽	一般材	生立木		正常木	22	19	1	0.34	0.340	無
					24	20	3	1.26	0.420	無
					26	20	5	2.40	0.480	無
					28	21	11	6.38	0.580	無
					30	22	17	11.73	0.690	無
					32	22	17	13.26	0.780	無
					34	22	20	17.40	0.870	無
					36	22	12	11.52	0.960	無
					38	23	19	21.09	1.110	無
					40	23	26	31.72	1.220	無
					42	23	24	31.92	1.330	無
					44	23	12	17.40	1.450	無
					46	23	12	18.84	1.570	無
					48	23	9	15.30	1.700	無
					50	24	6	11.46	1.910	無
					52	24	6	12.30	2.050	無
					54	24	5	11.00	2.200	無
					56	25	3	7.35	2.450	無
					58	26	4	10.84	2.710	無
					60	26	5	14.45	2.890	無
					64	26	1	3.25	3.250	無
					68	27	1	3.77	3.770	無
				品質計			219	274.98		
				根曲木	14	14	1	0.11	0.110	無
					16	16	3	0.48	0.160	無
					18	18	13	2.86	0.220	無
					20	19	54	15.12	0.280	無
					22	19	121	41.14	0.340	無
					24	20	170	71.40	0.420	無
					26	20	223	107.04	0.480	無
					28	21	233	135.14	0.580	無
					30	22	247	170.43	0.690	無
					32	22	229	178.62	0.780	無
					34	22	184	160.08	0.870	無
					36	22	191	183.36	0.960	無

* 態様計の胸高直径、樹高は、平均胸高直径、平均樹高である。

樹 材 種 別 一 覧 表

復命書番号： 04 - 121
林班： 21

森林事務所： 郡山森林事務所
小班： は

国有林名： 菩提山
伐区：

樹種名	材種分	生被別	態様分	品質分	胸高直径	樹高	本数	幹材積	平均木材積	控除有無
スギ山陽	一般材	生立木		根曲木	38	23	147	163.17	1.110	無
					40	23	144	175.68	1.220	無
					42	23	100	133.00	1.330	無
					44	23	81	117.45	1.450	無
					46	23	73	114.61	1.570	無
					48	23	54	91.80	1.700	無
					50	24	27	51.57	1.910	無
					52	24	18	36.90	2.050	無
					54	24	10	22.00	2.200	無
					56	25	7	17.15	2.450	無
					58	26	6	16.26	2.710	無
					60	26	3	8.67	2.890	無
					62	26	3	9.21	3.070	無
					64	26	3	9.75	3.250	無
					66	26	2	6.88	3.440	無
					68	27	1	3.77	3.770	無
					74	29	1	4.72	4.720	無
				品質計			2,349	2,048.37		
			態様計		34	22	2,568	2,323.35		
		生被計					2,568	2,323.35		
	材種計						2,568	2,323.35		
	低質材	生立木		低質	14	14	10	1.10	0.110	無
					16	16	36	5.76	0.160	無
					18	18	69	15.18	0.220	無
					20	19	63	17.64	0.280	無
					22	19	27	9.18	0.340	無
					24	20	24	10.08	0.420	無
					26	20	12	5.76	0.480	無
					28	21	6	3.48	0.580	無
					30	22	5	3.45	0.690	無
					32	22	4	3.12	0.780	無
					34	22	3	2.61	0.870	無
					36	22	2	1.92	0.960	無
					38	23	1	1.11	1.110	無
					40	23	3	3.66	1.220	無

* 態様計の胸高直径、樹高は、平均胸高直径、平均樹高である。

樹 材 種 別 一 覧 表

復命書番号 : 04 - 121
林班 : 21

森林事務所 : 郡山森林事務所
小班 : は

国有林名 : 菩提山
伐区 :

樹 種 名	材 種 分	生 被 別	態 様 分	品 質 分	胸 高 直 径	樹 高	本 数	幹 材 積	平 均 木 材 積	控 除 有 無
スギ山陽	低質材	生立木		低質	42	23	1	1.33	1.330	無
					44	23	1	1.45	1.450	無
					46	23	2	3.14	1.570	無
					52	24	1	2.05	2.050	無
					58	26	1	2.71	2.710	無
				品質計			271	94.73		
			態様計		22	19	271	94.73		
		生被計					271	94.73		
	材種計						271	94.73		
- 樹種計 -							2,839	2,418.08		
ヒノキ	一般材	生立木		正常木	20	16	1	0.26	0.260	無
					22	16	11	3.41	0.310	無
					24	16	30	10.80	0.360	無
					26	17	58	25.52	0.440	無
					28	17	54	27.54	0.510	無
					30	17	52	30.16	0.580	無
					32	17	60	39.00	0.650	無
					34	17	43	31.39	0.730	無
					36	17	40	32.40	0.810	無
					38	18	21	19.95	0.950	無
					40	18	16	16.64	1.040	無
					42	18	8	9.12	1.140	無
					44	18	4	4.96	1.240	無
					46	18	3	4.05	1.350	無
				品質計			401	255.20		
				根曲木	12	12	1	0.07	0.070	無
					14	14	3	0.36	0.120	無
					16	15	38	6.08	0.160	無
					18	15	162	32.40	0.200	無
					20	16	381	99.06	0.260	無
					22	16	524	162.44	0.310	無
					24	16	636	228.96	0.360	無
					26	17	627	275.88	0.440	無
					28	17	588	299.88	0.510	無
					30	17	449	260.42	0.580	無

* 態様計の胸高直径、樹高は、平均胸高直径、平均樹高である。

樹 材 種 別 一 覧 表

復命書番号： 04 - 121
林班： 21

森林事務所： 郡山森林事務所
小班： は

国有林名： 菩提山
伐区：

樹 種 名	材 種 分 区	生 被 別	態 様 分 区	品 質 分 区	胸 高 直 径	樹 高	本 数	幹 材 積	平 均 木 材 積	控 除 有 無
ヒノキ	一般材	生立木		根曲木	32	17	348	226.20	0.650	無
					34	17	278	202.94	0.730	無
					36	17	242	196.02	0.810	無
					38	18	135	128.25	0.950	無
					40	18	107	111.28	1.040	無
					42	18	63	71.82	1.140	無
					44	18	43	53.32	1.240	無
					46	18	26	35.10	1.350	無
					48	19	10	15.50	1.550	無
					50	19	9	15.03	1.670	無
					54	18	1	1.81	1.810	無
					54	22	1	2.26	2.260	無
					56	20	1	2.17	2.170	無
					58	17	1	1.94	1.940	無
				品質計			4,674	2,429.19		
			態様計		28	17	5,075	2,684.39		
		生被計					5,075	2,684.39		
	材種計						5,075	2,684.39		
	低質材	生立木		低質	12	12	7	0.49	0.070	無
					14	14	35	4.20	0.120	無
					16	15	93	14.88	0.160	無
					18	15	100	20.00	0.200	無
					20	16	47	12.22	0.260	無
					22	16	22	6.82	0.310	無
					24	16	24	8.64	0.360	無
					26	17	6	2.64	0.440	無
					28	17	13	6.63	0.510	無
					30	17	7	4.06	0.580	無
					32	17	7	4.55	0.650	無
					34	17	9	6.57	0.730	無
					36	17	11	8.91	0.810	無
					38	18	5	4.75	0.950	無
					40	18	3	3.12	1.040	無
					42	18	3	3.42	1.140	無
					44	18	2	2.48	1.240	無

* 態様計の胸高直径、樹高は、平均胸高直径、平均樹高である。

樹 材 種 別 一 覧 表

復命書番号 : 04 - 121
林班 : 21

森林事務所 : 郡山森林事務所
小班 : は

国有林名 : 菩提山
伐区 :

樹種名	材種区分	生被別	態様区分	品質区分	胸高直径	樹高	本数	幹材積	平均木材積	控除有無
ヒノキ	低質材	生立木		低質	48	19	1	1.55	1.550	無
					50	19	1	1.67	1.670	無
				品質計			396	117.60		
			態様計		20	15	396	117.60		
		生被計					396	117.60		
	材種計						396	117.60		
- 樹種計 -							5,471	2,801.99		
- N 計 -							8,310	5,220.07		
ナラ	低質材	生立木		低質	20	15	1	0.22	0.220	無
					22	15	1	0.26	0.260	無
					24	13	1	0.25	0.250	無
					24	17	1	0.34	0.340	無
					32	14	1	0.46	0.460	無
					34	15	1	0.55	0.550	無
				品質計			6	2.08		
			態様計		26	15	6	2.08		
		生被計					6	2.08		
	材種計						6	2.08		
- 樹種計 -							6	2.08		
サクラ	低質材	生立木		低質	20	11	2	0.32	0.160	無
					20	15	1	0.22	0.220	無
					22	13	1	0.22	0.220	無
					22	15	1	0.26	0.260	無
					22	16	1	0.28	0.280	無
					24	14	2	0.56	0.280	無
					24	16	2	0.64	0.320	無
					24	18	1	0.37	0.370	無
					26	15	1	0.34	0.340	無
					28	18	1	0.48	0.480	無
					32	12	1	0.38	0.380	無
					32	17	1	0.57	0.570	無
				品質計			15	4.64		
			態様計		24	15	15	4.64		
		生被計					15	4.64		
	材種計						15	4.64		

* 態様計の胸高直径、樹高は、平均胸高直径、平均樹高である。

樹 材 種 別 一 覧 表

復命書番号： 04 - 121
林班： 21

森林事務所： 郡山森林事務所
小班： は

国有林名： 菩提山
伐区：

樹種名	材種分	生被別	態様分	品質分	胸高直径	樹高	本数	幹材積	平均木材積	控除有無
- 樹種計 -							15	4.64		
他 L	低質材	生立木		低質	18	11	2	0.26	0.130	無
					18	14	2	0.34	0.170	無
					18	16	1	0.19	0.190	無
					18	18	1	0.21	0.210	無
					20	9	1	0.13	0.130	無
					20	10	3	0.42	0.140	無
					20	11	3	0.48	0.160	無
					20	12	4	0.68	0.170	無
					20	13	5	0.95	0.190	無
					20	14	3	0.60	0.200	無
					20	15	5	1.10	0.220	無
					20	16	2	0.46	0.230	無
					22	7	1	0.11	0.110	無
					22	9	1	0.15	0.150	無
					22	10	2	0.34	0.170	無
					22	11	2	0.38	0.190	無
					22	12	3	0.60	0.200	無
					22	14	5	1.20	0.240	無
					22	15	2	0.52	0.260	無
					22	16	2	0.56	0.280	無
					22	17	1	0.30	0.300	無
					22	18	3	0.93	0.310	無
					24	13	3	0.75	0.250	無
					24	14	3	0.84	0.280	無
					24	16	5	1.60	0.320	無
					24	17	2	0.68	0.340	無
					26	10	1	0.22	0.220	無
					26	14	1	0.32	0.320	無
					26	15	2	0.68	0.340	無
					26	18	1	0.42	0.420	無
					28	12	1	0.30	0.300	無
					28	13	1	0.33	0.330	無
					28	14	2	0.72	0.360	無
					28	16	3	1.26	0.420	無

* 態様計の胸高直径、樹高は、平均胸高直径、平均樹高である。

樹 材 種 別 一 覧 表

復命書番号： 04 - 121
林班： 21

森林事務所： 郡山森林事務所
小班： は

国有林名： 菩提山
伐区：

樹 種 名	材 種 分	生 被 別	態 様 分	品 質 分	胸 高 直 径	樹 高	本 数	幹 材 積	平 均 木 材 積	控 除 有 無
他 L	低質材	生立木		低質	28	18	1	0.48	0.480	無
					30	15	1	0.44	0.440	無
					32	13	1	0.42	0.420	無
					32	15	1	0.50	0.500	無
					32	18	1	0.61	0.610	無
					34	16	2	1.18	0.590	無
					34	17	2	1.26	0.630	無
					34	18	1	0.68	0.680	無
					36	13	1	0.52	0.520	無
					36	17	2	1.40	0.700	無
					36	18	2	1.50	0.750	無
					36	20	1	0.84	0.840	無
					38	16	1	0.72	0.720	無
					38	17	1	0.77	0.770	無
					38	19	1	0.87	0.870	無
					40	17	2	1.68	0.840	無
					40	18	1	0.90	0.900	無
					40	19	1	0.96	0.960	無
					42	15	1	0.80	0.800	無
					42	16	1	0.86	0.860	無
					42	17	1	0.92	0.920	無
					42	21	1	1.17	1.170	無
					44	19	1	1.13	1.130	無
					46	17	1	1.08	1.080	無
					48	18	1	1.24	1.240	無
					48	19	1	1.32	1.320	無
					50	17	1	1.25	1.250	無
					62	17	1	1.82	1.820	無
					68	17	1	2.14	2.140	無
				品質計			113	48.49		
			態様計		28	15	113	48.49		
		生被計					113	48.49		
	材種計						113	48.49		
- 樹種計 -							113	48.49		
- L 計 -							134	55.21		

* 態様計の胸高直径、樹高は、平均胸高直径、平均樹高である。

樹材種別一覧表

復命書番号 : 04 - 121
林班 : 21

森林事務所 : 郡山森林事務所
小班 : は

国有林名 : 菩提山
伐区 :

樹種名	材種分	生被別	態様分	品質分	胸高直径	樹高	本数	幹材積	平均木材積	控除有無
- 合計 -							8,444	5,275.28		

* 態様計の胸高直径、樹高は、平均胸高直径、平均樹高である。

立木3号

(菩提山国有林26に林小班)

3号物件内訳表

林名区分：国有林（分収育林）伐採方法：皆伐

国有林名	林小班	伐区	面積(ha)	林齢	樹種	本数(本)	材積(m³)
菩提山	26に		2.52	62	スギ	51	58.76
					ヒノキ	2,456	1,441.31
					アカマツ	2	1.74
					カシ	7	4.16
					ナラ	2	0.96
					サクラ	7	2.46
					他L	7	5.34
合計			2.52			2,532	1,514.73

立木3号
立木公売箇所位置図
所在：奈良市菩提山町
菩提山国有林26に林小班

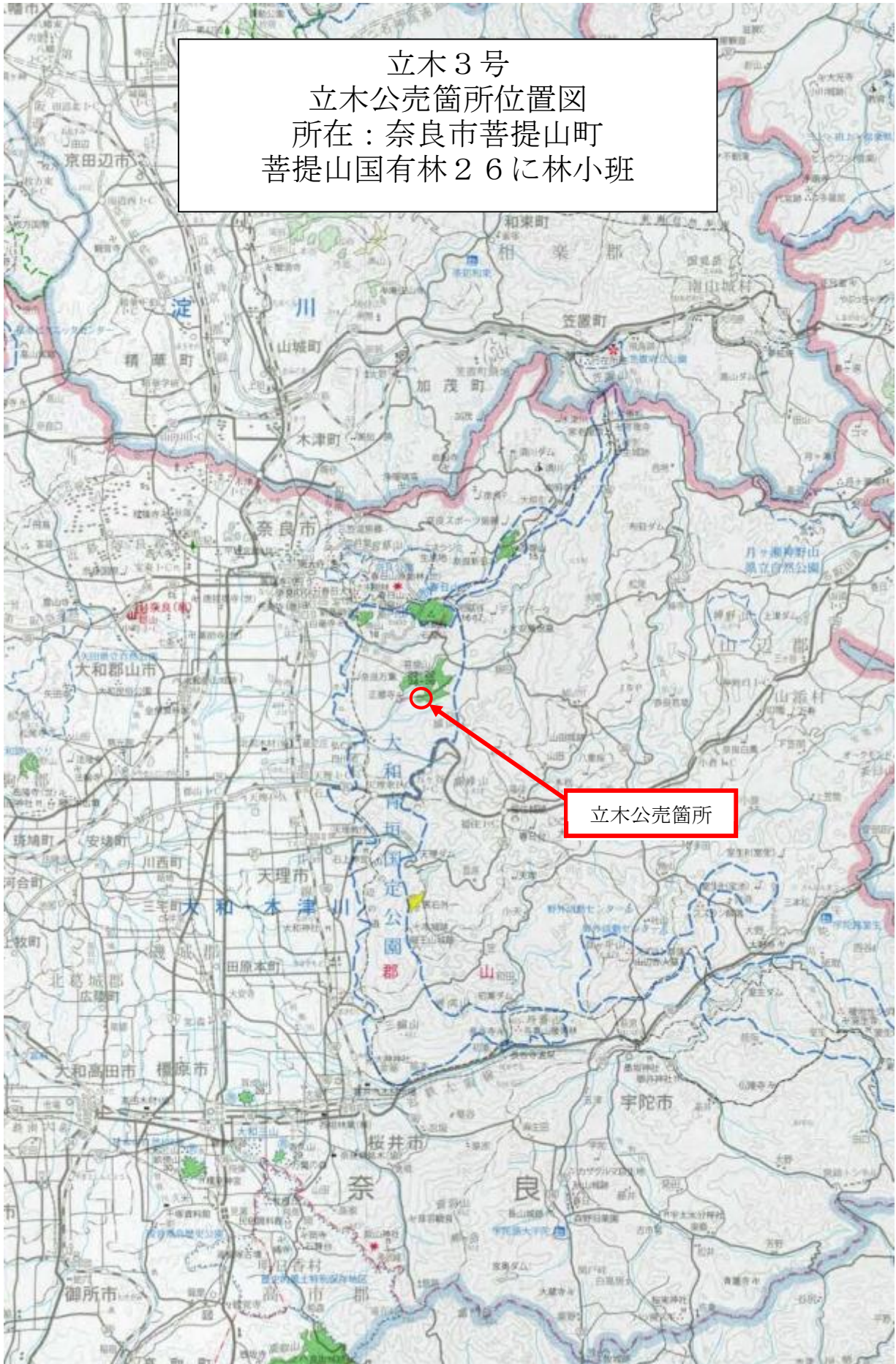

立木公売箇所

立木3号
立木公売箇所位置図
所在：奈良市菩提山町
菩提山国有林26に林小班

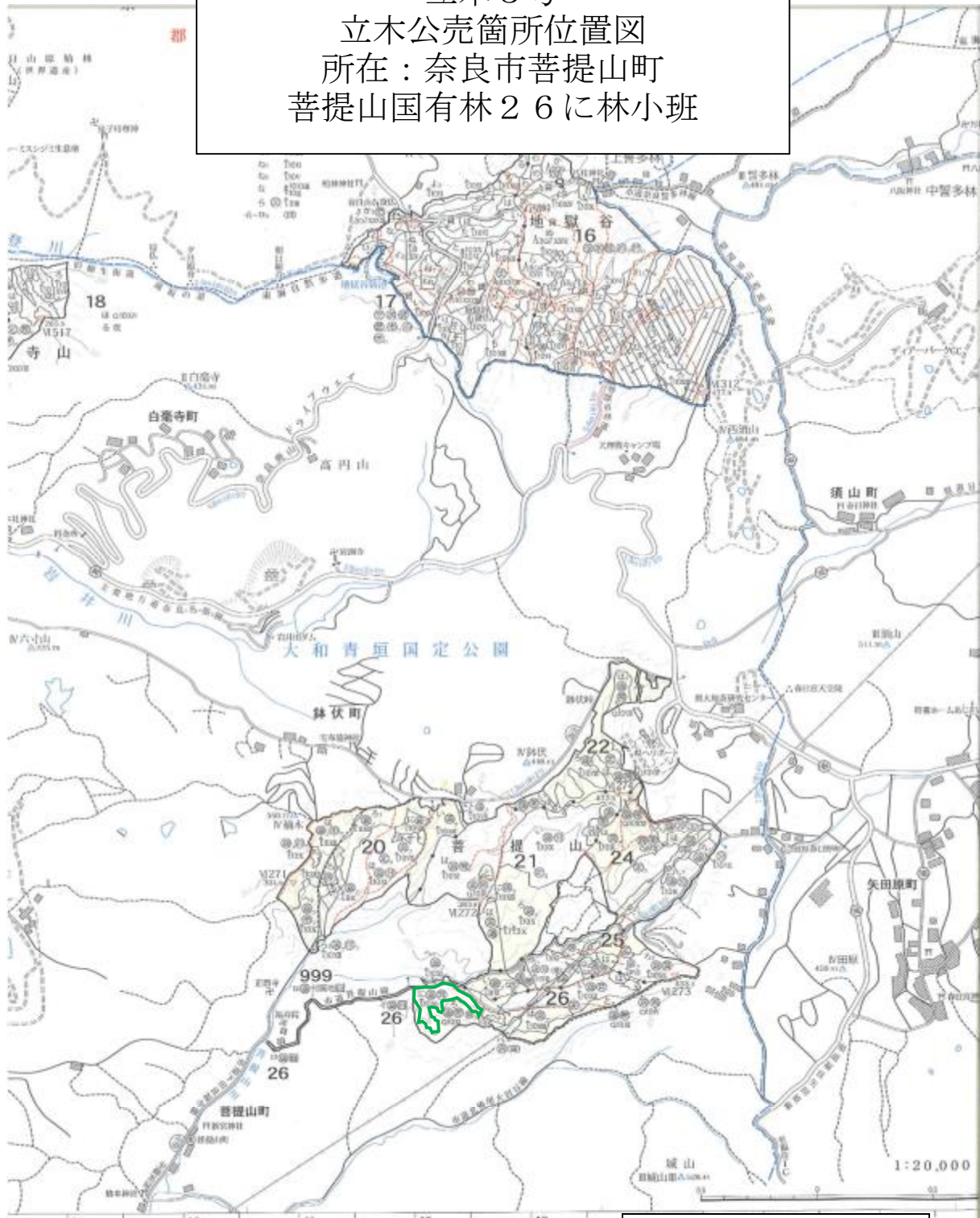

凡 例



公売箇所

立木3号
立木公売箇所位置図
所在：奈良市菩提山町
菩提山国有林26に林小班

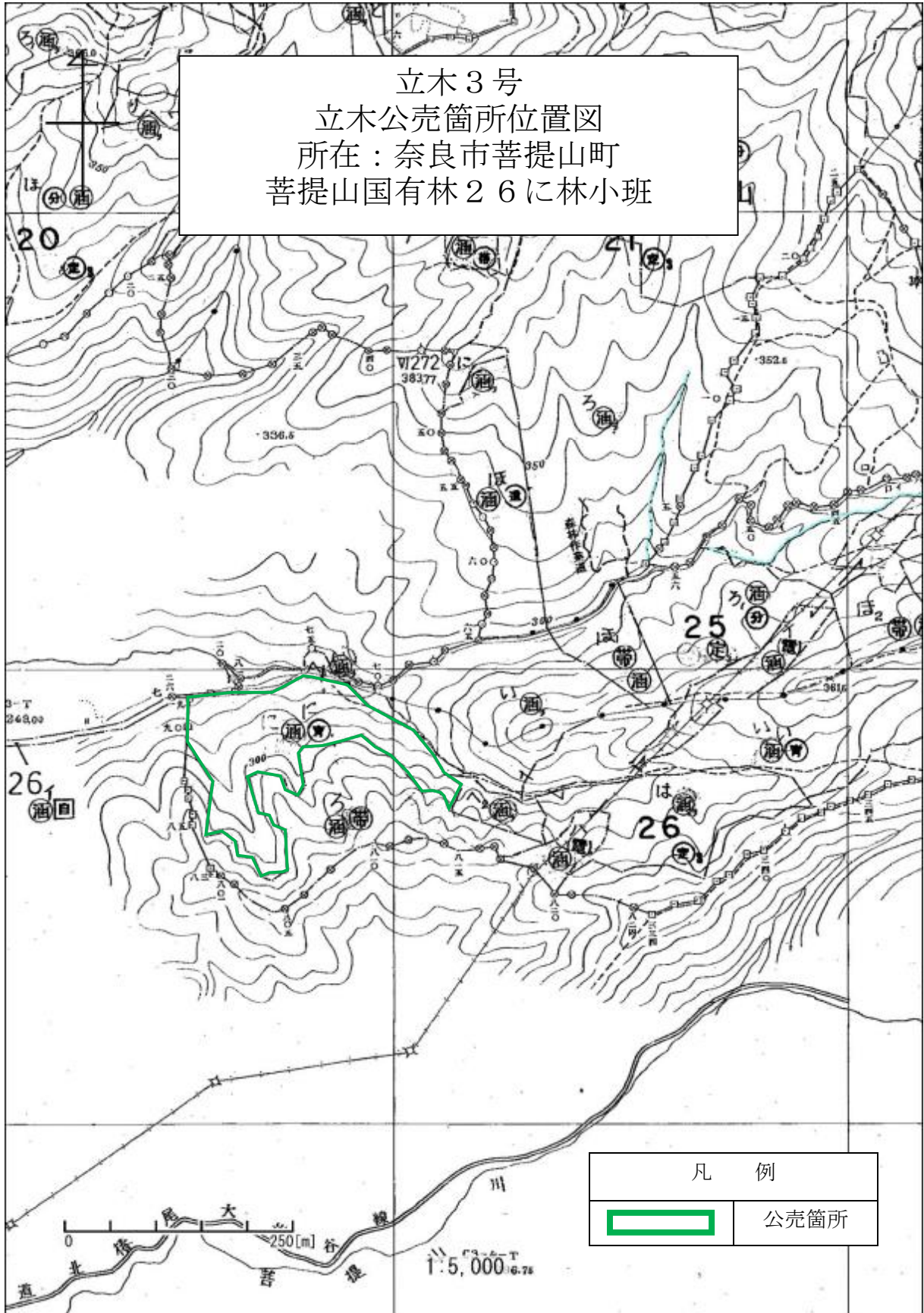

菩提山国有林 26 に林小班

立木3号 林内写真



※スギは点在しており毎木調査を実施しています。

樹 材 種 別 一 覧 表

復命書番号： 05 - 91
林班： 26

森林事務所： 郡山森林事務所
小班： に

国有林名： 菩提山
伐区：

樹 種 名	材 種 区 分	生 被 別	態 様 区 分	品 質 区 分	胸 高 直 径	樹 高	本 数	幹 材 積	平 均 単 木 材 積	控 除 有 無
スギ山陽	一般材	生立木		正常木	12	16	1	0.09	0.090	無
					28	25	1	0.69	0.690	無
					28	26	1	0.72	0.720	無
					34	24	2	1.88	0.940	無
					36	27	1	1.18	1.180	無
					38	24	1	1.16	1.160	無
					38	25	1	1.21	1.210	無
					40	27	1	1.43	1.430	無
					40	28	1	1.48	1.480	無
					42	23	1	1.33	1.330	無
					52	30	1	2.56	2.560	無
					64	35	1	4.36	4.360	無
					66	34	1	4.49	4.490	無
				品質計			14	22.58		
				根曲木	18	18	1	0.22	0.220	無
					20	17	1	0.25	0.250	無
					20	22	1	0.33	0.330	無
					22	20	1	0.36	0.360	無
					24	18	1	0.38	0.380	無
					24	21	1	0.44	0.440	無
					26	17	1	0.41	0.410	無
					26	20	1	0.48	0.480	無
					26	21	1	0.51	0.510	無
					28	18	1	0.50	0.500	無
					28	21	1	0.58	0.580	無
					28	24	1	0.66	0.660	無
					28	27	1	0.74	0.740	無
					30	20	2	1.26	0.630	無
					30	26	1	0.81	0.810	無
					32	22	1	0.78	0.780	無
					32	24	1	0.85	0.850	無
					32	25	2	1.76	0.880	無
					36	19	1	0.83	0.830	無
					36	23	1	1.01	1.010	無
					36	27	1	1.18	1.180	無

* 態様計の胸高直径、樹高は、平均胸高直径、平均樹高である。

樹 材 種 別 一 覧 表

復命書番号： 05 - 91
林班： 26

森林事務所： 郡山森林事務所
小班： に

国有林名： 菩提山
伐区：

樹 種 名	材 種 分	生 被 別	態 様 分	品 質 分	胸 高 直 径	樹 高	本 数	幹 材 積	平 均 木 材 積	控 除 有 無
スギ山陽	一般材	生立木		根曲木	38	25	1	1.21	1.210	無
					38	26	1	1.25	1.250	無
					38	27	1	1.30	1.300	無
					40	23	1	1.22	1.220	無
					40	24	1	1.27	1.270	無
					42	21	1	1.22	1.220	無
					44	24	1	1.51	1.510	無
					44	30	1	1.89	1.890	無
					46	27	1	1.85	1.850	無
					50	26	1	2.07	2.070	無
					52	24	1	2.05	2.050	無
					54	24	1	2.20	2.200	無
					56	28	1	2.74	2.740	無
				品質計			36	36.12		
			態様計		36	24	50	58.70		
		生被計					50	58.70		
	材種計						50	58.70		
	低質材	生立木		低質	12	11	1	0.06	0.060	無
				品質計			1	0.06		
			態様計		12	11	1	0.06		
		生被計					1	0.06		
	材種計						1	0.06		
- 樹種計 -							51	58.76		
ヒノキ	一般材	生立木		正常木	18	18	2	0.48	0.240	無
					20	19	6	1.86	0.310	無
					22	19	12	4.44	0.370	無
					24	20	20	9.20	0.460	無
					26	20	33	17.49	0.530	無
					28	21	50	32.00	0.640	無
					30	21	46	33.58	0.730	無
					32	21	38	31.16	0.820	無
					34	21	33	30.36	0.920	無
					36	22	25	26.75	1.070	無
					38	22	17	20.23	1.190	無
					40	23	10	13.70	1.370	無

* 態様計の胸高直径、樹高は、平均胸高直径、平均樹高である。

樹材種別一覧表

復命書番号 : 05 - 91
林班 : 26

森林事務所 : 郡山森林事務所
小班 : に

国有林名 : 菩提山
伐区 :

樹種名	材種分	生被別	態様分	品質分	胸高直径	樹高	本数	幹材積	平均木材積	控除有無
ヒノキ	一般材	生立木		正常木	42	24	4	6.28	1.570	無
					44	25	5	8.95	1.790	無
					46	26	2	4.06	2.030	無
				品質計			303	240.54		
				根曲木	16	16	17	2.89	0.170	無
					18	18	81	19.44	0.240	無
					20	19	140	43.40	0.310	無
					22	19	245	90.65	0.370	無
					24	20	280	128.80	0.460	無
					26	20	262	138.86	0.530	無
					28	21	249	159.36	0.640	無
					30	21	183	133.59	0.730	無
					32	21	149	122.18	0.820	無
					34	21	82	75.44	0.920	無
					36	22	64	68.48	1.070	無
					38	22	51	60.69	1.190	無
					40	23	26	35.62	1.370	無
					42	24	14	21.98	1.570	無
					44	25	12	21.48	1.790	無
					46	26	2	4.06	2.030	無
					48	27	1	2.28	2.280	無
					50	27	1	2.46	2.460	無
				品質計			1,859	1,131.66		
			態様計		28	20	2,162	1,372.20		
		生被計					2,162	1,372.20		
	材種計						2,162	1,372.20		
	低質材	生立木		低質	10	9	1	0.04	0.040	無
					12	11	13	0.91	0.070	無
					14	14	38	4.56	0.120	無
					16	16	91	15.47	0.170	無
					18	18	79	18.96	0.240	無
					20	19	41	12.71	0.310	無
					22	19	12	4.44	0.370	無
					24	20	7	3.22	0.460	無
					26	20	2	1.06	0.530	無

* 態様計の胸高直径、樹高は、平均胸高直径、平均樹高である。

樹 材 種 別 一 覧 表

復命書番号 : 05 - 91
林班 : 26

森林事務所 : 郡山森林事務所
小班 : に

国有林名 : 菩提山
伐区 :

樹 種 名	材 種 区 分	生 被 別	態 様 区 分	品 質 区 分	胸 高 直 径	樹 高	本 数	幹 材 積	平 均 木 材 積	控 除 有 無
ヒノキ	低質材	生立木		低質	28	21	3	1.92	0.640	無
					30	21	3	2.19	0.730	無
					32	21	2	1.64	0.820	無
					34	21	1	0.92	0.920	無
					36	22	1	1.07	1.070	無
				品質計			294	69.11		
			態様計		18	17	294	69.11		
		生被計					294	69.11		
	材種計						294	69.11		
- 樹種計 -							2,456	1,441.31		
アカマツ山陽	一般材	生立木		根曲木	32	20	1	0.69	0.690	無
					40	20	1	1.05	1.050	無
				品質計			2	1.74		
			態様計		36	20	2	1.74		
		生被計					2	1.74		
	材種計						2	1.74		
- 樹種計 -							2	1.74		
- N 計 -							2,509	1,501.81		
カシ	低質材	生立木		低質	20	15	1	0.22	0.220	無
					22	15	1	0.26	0.260	無
					24	17	1	0.34	0.340	無
					34	16	1	0.59	0.590	無
					38	17	1	0.77	0.770	無
					40	18	1	0.90	0.900	無
					46	17	1	1.08	1.080	無
				品質計			7	4.16		
			態様計		32	16	7	4.16		
		生被計					7	4.16		
	材種計						7	4.16		
- 樹種計 -							7	4.16		
ナラ	低質材	生立木		低質	22	14	1	0.24	0.240	無
					34	19	1	0.72	0.720	無
				品質計			2	0.96		
			態様計		28	17	2	0.96		
		生被計					2	0.96		

* 態様計の胸高直径、樹高は、平均胸高直径、平均樹高である。

樹 材 種 別 一 覧 表

復命書番号： 05 - 91
林班： 26

森林事務所： 郡山森林事務所
小班： に

国有林名： 菩提山
伐区：

樹 種 名	材 種 区 分	生 被 別	態 様 区 分	品 質 区 分	胸 高 直 径	樹 高	本 数	幹 材 積	平 均 単 木 材 積	控 除 有 無
ナラ	材種計						2	0.96		
- 樹種計 -							2	0.96		
サクラ	低質材	生立木		低質	20	14	1	0.20	0.200	無
					20	16	1	0.23	0.230	無
					22	14	1	0.24	0.240	無
					22	16	1	0.28	0.280	無
					30	15	1	0.44	0.440	無
					32	15	1	0.50	0.500	無
					32	17	1	0.57	0.570	無
				品質計			7	2.46		
			態様計		24	15	7	2.46		
		生被計					7	2.46		
	材種計						7	2.46		
- 樹種計 -							7	2.46		
他L	低質材	生立木		低質	24	14	2	0.56	0.280	無
					30	17	1	0.51	0.510	無
					32	17	1	0.57	0.570	無
					36	16	1	0.65	0.650	無
					46	17	1	1.08	1.080	無
					52	24	1	1.97	1.970	無
				品質計			7	5.34		
			態様計		36	17	7	5.34		
		生被計					7	5.34		
	材種計						7	5.34		
- 樹種計 -							7	5.34		
- L 計 -							23	12.92		
- 合計 -							2,532	1,514.73		

* 態様計の胸高直径、樹高は、平均胸高直径、平均樹高である。

立木4号

(高取山国有林49号林小班)

4号物件内訳表

林名区分：国有林（分収育林） 伐採方法：皆伐

国有林名	林小班	伐区	面積(ha)	林齢	樹種	本数(本)	材積(m ³)
高取山	49り		5.25	60	スギ	2,708	2,176.76
					ヒノキ	1,489	679.26
					クワ	3	0.87
					カシ	45	9.33
					ナラ	50	22.80
					ホウノキ	7	2.44
					サクラ	17	7.36
					カエデ	2	0.49
					他L	31	9.01
合計			5.25			4,352	2,908.32

立木4号
立木公売箇所位置図
所在：奈良県吉野郡大淀町
高取山国有林49り林小班

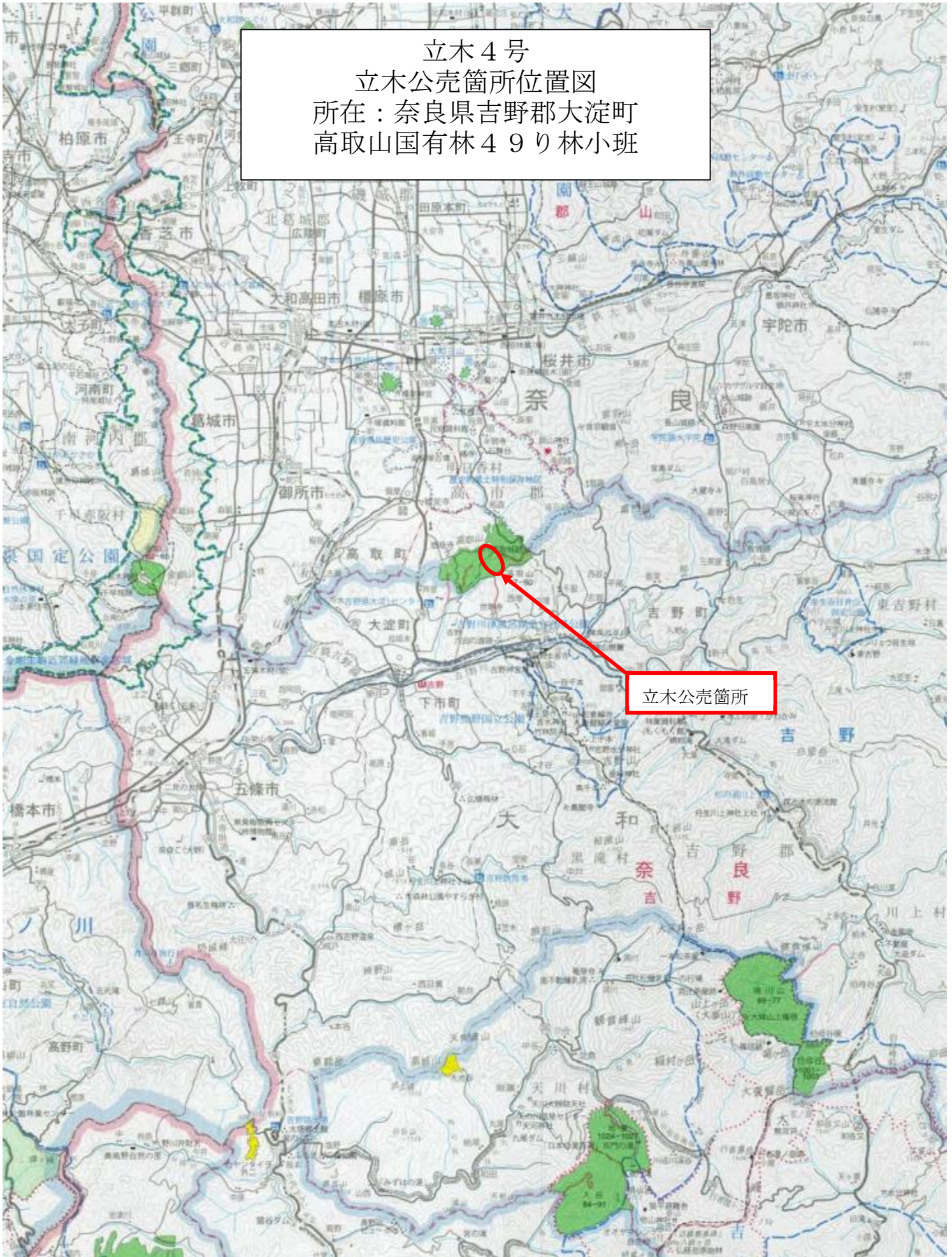

立木公売箇所

立木4号
立木公売箇所位置図
所在：奈良県吉野郡大淀町
高取山国有林49り林小班

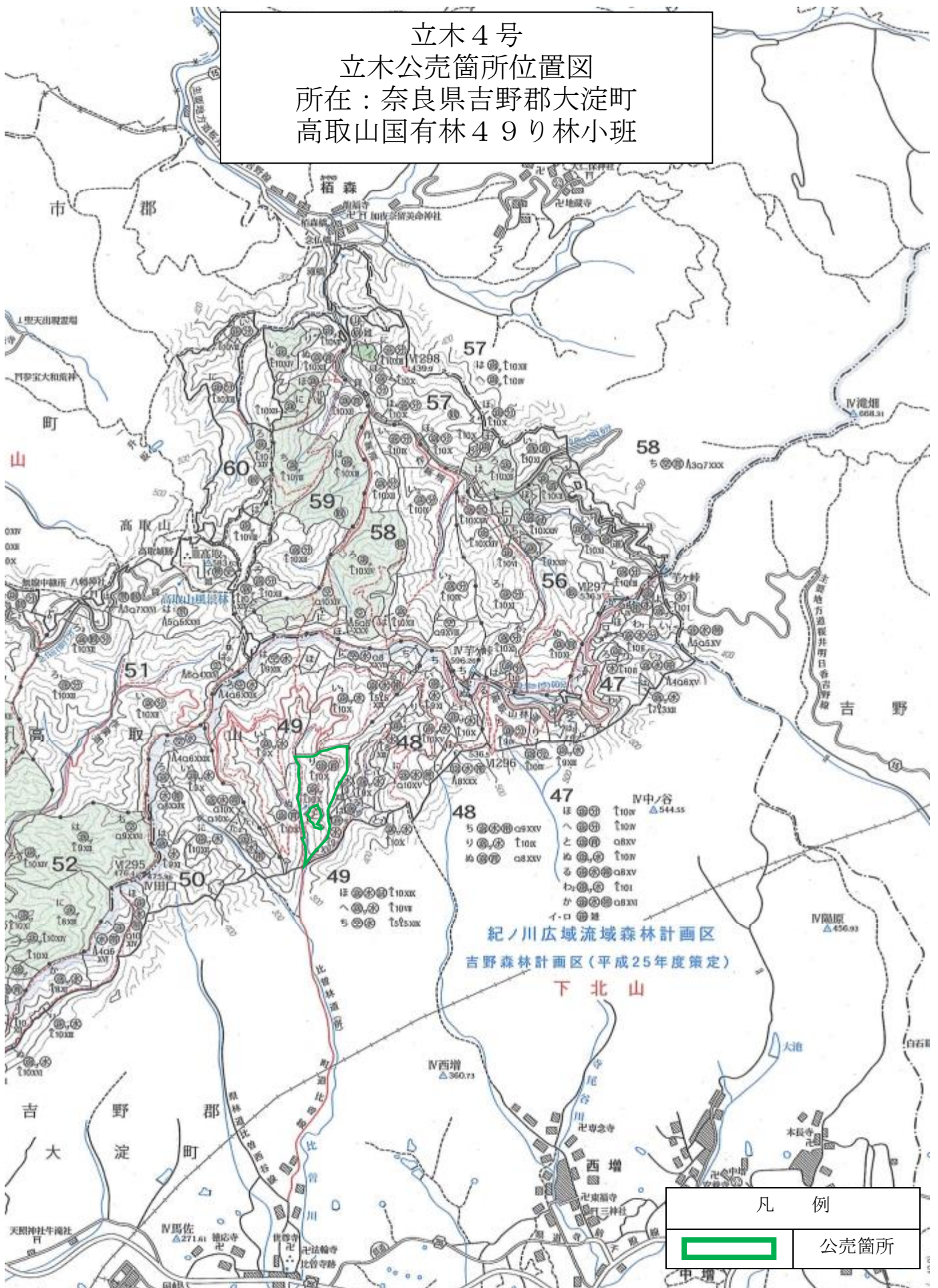

凡例	
	公売箇所

立木4号
 立木公売箇所位置図
 所在：奈良県吉野郡大淀町
 高取山国有林49り林小班

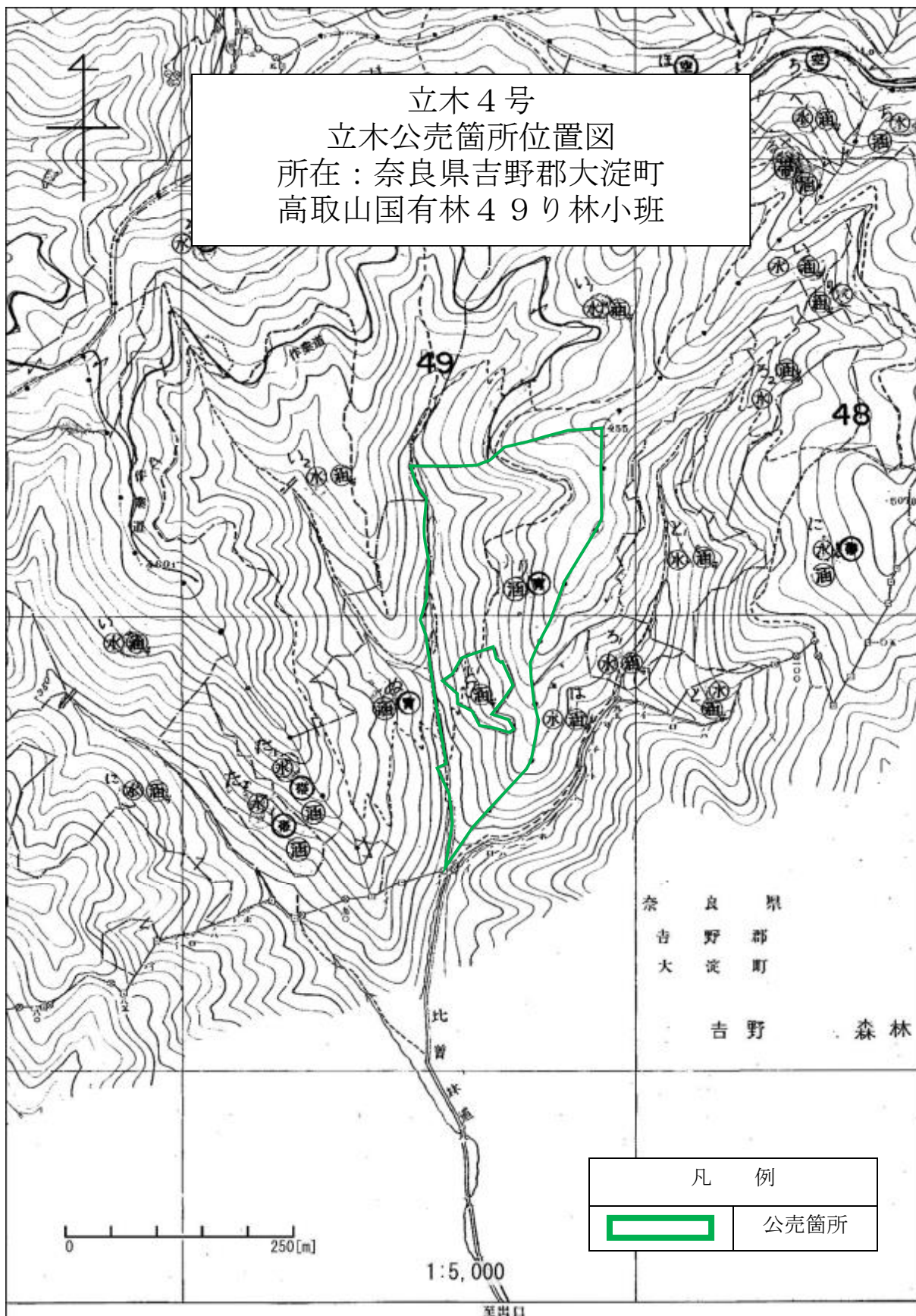

奈良県
 吉野郡
 大淀町
 吉野森林

凡 例	
	公売箇所

高取山国有林49り林小班

立木4号物件 林内写真



樹 材 種 別 一 覧 表

復命書番号 : 05 - 89
林班 : 49

森林事務所 : 吉野森林事務所
小班 : ㍿

国有林名 : 高取山
伐区 :

樹 種 名	材 種 分 区	生 被 別	態 様 分 区	品 質 分 区	胸 高 直 径	樹 高	本 数	幹 材 積	平 均 単 木 材 積	控 除 有 無
スギ山陽	一般材	生立木		正常木	18	17	2	0.42	0.210	無
					20	19	5	1.40	0.280	無
					22	20	5	1.80	0.360	無
					24	21	14	6.16	0.440	無
					26	22	27	14.31	0.530	無
					28	23	32	20.48	0.640	無
					30	23	65	46.80	0.720	無
					32	24	71	60.35	0.850	無
					34	24	69	64.86	0.940	無
					36	25	65	70.85	1.090	無
					38	25	72	87.12	1.210	無
					40	26	58	80.04	1.380	無
					42	26	52	78.52	1.510	無
					44	26	31	50.84	1.640	無
					46	26	30	53.40	1.780	無
					48	26	16	30.72	1.920	無
					50	26	23	47.61	2.070	無
					52	27	9	20.79	2.310	無
					54	27	4	9.88	2.470	無
					56	27	2	5.28	2.640	無
					58	28	2	5.84	2.920	無
					60	28	2	6.22	3.110	無
				品質計			656	763.69		
				根曲木	14	12	1	0.09	0.090	無
					16	14	4	0.56	0.140	無
					18	17	41	8.61	0.210	無
					20	19	82	22.96	0.280	無
					22	20	143	51.48	0.360	無
					24	21	191	84.04	0.440	無
					26	22	195	103.35	0.530	無
					28	23	179	114.56	0.640	無
					30	23	183	131.76	0.720	無
					32	24	166	141.10	0.850	無
					34	24	126	118.44	0.940	無
					36	25	103	112.27	1.090	無

* 態様計の胸高直径、樹高は、平均胸高直径、平均樹高である。

樹 材 種 別 一 覧 表

復命書番号： 05 - 89
林班： 49

森林事務所： 吉野森林事務所
小班： ㍿

国有林名： 高取山
伐区：

樹種名	材種分	生被別	態様分	品質分	胸高直径	樹高	本数	幹材積	平均木材積	控除有無
スギ山陽	一般材	生立木		根曲木	38	25	73	88.33	1.210	無
					40	26	74	102.12	1.380	無
					42	26	49	73.99	1.510	無
					44	26	30	49.20	1.640	無
					46	26	23	40.94	1.780	無
					48	26	11	21.12	1.920	無
					50	26	11	22.77	2.070	無
					52	27	8	18.48	2.310	無
					54	27	2	4.94	2.470	無
					56	27	3	7.92	2.640	無
					60	28	2	6.22	3.110	無
					62	28	2	6.60	3.300	無
					68	30	1	4.18	4.180	無
				品質計			1,703	1,336.03		
			態様計		32	23	2,359	2,099.72		
		生被計					2,359	2,099.72		
	材種計						2,359	2,099.72		
	低質材	生立木		低質	8	6	3	0.06	0.020	無
					10	8	7	0.21	0.030	無
					12	11	19	1.14	0.060	無
					14	12	45	4.05	0.090	無
					16	14	60	8.40	0.140	無
					18	17	91	19.11	0.210	無
					20	19	58	16.24	0.280	無
					22	20	33	11.88	0.360	無
					24	21	22	9.68	0.440	無
					26	22	7	3.71	0.530	無
					28	23	4	2.56	0.640	無
				品質計			349	77.04		
			態様計		18	16	349	77.04		
		生被計					349	77.04		
	材種計						349	77.04		
- 樹種計 -							2,708	2,176.76		
ヒノキ	一般材	生立木		正常木	18	15	1	0.20	0.200	無
					20	16	2	0.52	0.260	無

* 態様計の胸高直径、樹高は、平均胸高直径、平均樹高である。

樹 材 種 別 一 覧 表

復命書番号 : 05 - 89
林班 : 49森林事務所 : 吉野森林事務所
小班 : ㍿国有林名 : 高取山
伐区 :

樹 種 名	材 種 分	生 被 別	態 様 分	品 質 分	胸 高 直 径	樹 高	本 数	幹 材 積	平 均 木 材 積	控 除 有 無
ヒノキ	一般材	生立木		正常木	22	17	6	1.98	0.330	無
					24	18	21	8.61	0.410	無
					26	18	20	9.40	0.470	無
					28	18	19	10.26	0.540	無
					30	19	33	21.45	0.650	無
					32	19	26	19.24	0.740	無
					34	19	15	12.30	0.820	無
					36	19	6	5.46	0.910	無
					38	19	8	8.08	1.010	無
					40	20	4	4.68	1.170	無
					42	21	1	1.35	1.350	無
					46	21	1	1.60	1.600	無
					48	19	1	1.55	1.550	無
				品質計			164	106.68		
				根曲木	14	12	1	0.10	0.100	無
					16	13	24	3.36	0.140	無
					18	15	65	13.00	0.200	無
					20	16	107	27.82	0.260	無
					22	17	164	54.12	0.330	無
					24	18	163	66.83	0.410	無
					26	18	158	74.26	0.470	無
					28	18	124	66.96	0.540	無
					30	19	103	66.95	0.650	無
					32	19	61	45.14	0.740	無
					34	19	39	31.98	0.820	無
					36	19	30	27.30	0.910	無
					38	19	21	21.21	1.010	無
					40	20	7	8.19	1.170	無
					42	21	5	6.75	1.350	無
					44	22	2	3.10	1.550	無
				品質計			1,074	517.07		
			態様計		26	18	1,238	623.75		
		生被計					1,238	623.75		
	材種計						1,238	623.75		
	低質材	生立木		低質	8	8	2	0.04	0.020	無

* 態様計の胸高直径、樹高は、平均胸高直径、平均樹高である。

樹 材 種 別 一 覧 表

復命書番号 : 05 - 89
林班 : 49

森林事務所 : 吉野森林事務所
小班 : ㍿

国有林名 : 高取山
伐区 :

樹 種 名	材 種 分	生 被 別	態 様 分	品 質 分	胸 高 直 径	樹 高	本 数	幹 材 積	平 均 木 材 積	控 除 有 無
ヒノキ	低質材	生立木		低質	10	9	5	0.20	0.040	無
					12	10	14	0.84	0.060	無
					14	12	27	2.70	0.100	無
					16	13	62	8.68	0.140	無
					18	15	55	11.00	0.200	無
					20	16	39	10.14	0.260	無
					22	17	19	6.27	0.330	無
					24	18	11	4.51	0.410	無
					26	18	7	3.29	0.470	無
					28	18	2	1.08	0.540	無
					30	19	3	1.95	0.650	無
					36	19	4	3.64	0.910	無
					40	20	1	1.17	1.170	無
				品質計			251	55.51		
			態様計		18	14	251	55.51		
		生被計					251	55.51		
	材種計						251	55.51		
- 樹種計 -							1,489	679.26		
- N 計 -							4,197	2,856.02		
クリ	低質材	生立木		低質	20	12	1	0.17	0.170	無
					26	13	1	0.29	0.290	無
					30	14	1	0.41	0.410	無
				品質計			3	0.87		
			態様計		24	13	3	0.87		
		生被計					3	0.87		
	材種計						3	0.87		
- 樹種計 -							3	0.87		
カシ	低質材	生立木		低質	16	13	1	0.13	0.130	無
					18	8	1	0.10	0.100	無
					18	12	1	0.14	0.140	無
					18	14	3	0.51	0.170	無
					18	17	1	0.20	0.200	無
					20	9	2	0.26	0.130	無
					20	10	2	0.28	0.140	無
					20	11	4	0.64	0.160	無

* 態様計の胸高直径、樹高は、平均胸高直径、平均樹高である。

樹 材 種 別 一 覧 表

復命書番号 : 05 - 89
林班 : 49

森林事務所 : 吉野森林事務所
小班 : ㍿

国有林名 : 高取山
伐区 :

樹 種 名	材 種 分 区	生 被 別	態 様 分 区	品 質 分 区	胸 高 直 径	樹 高	本 数	幹 材 積	平 均 単 木 材 積	控 除 有 無
カシ	低質材	生立木		低質	20	12	5	0.85	0.170	無
					20	13	6	1.14	0.190	無
					20	14	2	0.40	0.200	無
					20	16	1	0.23	0.230	無
					22	12	1	0.20	0.200	無
					22	13	1	0.22	0.220	無
					22	14	1	0.24	0.240	無
					24	11	1	0.21	0.210	無
					24	12	3	0.69	0.230	無
					24	14	1	0.28	0.280	無
					24	15	3	0.90	0.300	無
					24	18	1	0.37	0.370	無
					26	13	2	0.58	0.290	無
					26	15	1	0.34	0.340	無
					28	16	1	0.42	0.420	無
				品質計			45	9.33		
			態様計		20	13	45	9.33		
		生被計					45	9.33		
	材種計						45	9.33		
- 樹種計 -							45	9.33		
ナラ	低質材	生立木		低質	18	14	1	0.17	0.170	無
					20	14	1	0.20	0.200	無
					20	15	3	0.66	0.220	無
					22	12	1	0.20	0.200	無
					22	14	2	0.48	0.240	無
					22	15	3	0.78	0.260	無
					22	16	2	0.56	0.280	無
					22	18	1	0.31	0.310	無
					24	9	1	0.17	0.170	無
					24	13	1	0.25	0.250	無
					24	14	2	0.56	0.280	無
					24	15	2	0.60	0.300	無
					24	16	1	0.32	0.320	無
					24	17	1	0.34	0.340	無
					24	18	1	0.37	0.370	無

* 態様計の胸高直径、樹高は、平均胸高直径、平均樹高である。

樹 材 種 別 一 覧 表

復命書番号 : 05 - 89
林班 : 49

森林事務所 : 吉野森林事務所
小班 : り

国有林名 : 高取山
伐区 :

樹 種 名	材 種 分	生 被 別	態 様 分	品 質 分	胸 高 直 径	樹 高	本 数	幹 材 積	平 均 木 材 積	控 除 有 無
ナラ	低質材	生立木		低質	26	14	1	0.32	0.320	無
					26	16	3	1.11	0.370	無
					28	14	1	0.36	0.360	無
					28	15	1	0.39	0.390	無
					28	16	1	0.42	0.420	無
					30	10	1	0.28	0.280	無
					30	13	1	0.38	0.380	無
					30	15	1	0.44	0.440	無
					30	16	2	0.96	0.480	無
					30	17	2	1.02	0.510	無
					30	18	2	1.08	0.540	無
					32	16	1	0.53	0.530	無
					34	13	1	0.47	0.470	無
					34	16	1	0.59	0.590	無
					34	18	1	0.68	0.680	無
					36	15	1	0.61	0.610	無
					36	18	1	0.75	0.750	無
					40	16	1	0.79	0.790	無
					42	15	1	0.80	0.800	無
					48	14	1	0.93	0.930	無
					54	18	1	1.52	1.520	無
					70	18	1	2.40	2.400	無
				品質計			50	22.80		
			態様計		30	15	50	22.80		
		生被計					50	22.80		
	材種計						50	22.80		
- 樹種計 -							50	22.80		
ホオノキ	低質材	生立木		低質	20	12	1	0.16	0.160	無
					20	16	1	0.22	0.220	無
					24	10	1	0.17	0.170	無
					26	15	1	0.32	0.320	無
					28	14	1	0.33	0.330	無
					32	19	1	0.61	0.610	無
					34	18	1	0.63	0.630	無
				品質計			7	2.44		

* 態様計の胸高直径、樹高は、平均胸高直径、平均樹高である。

樹 材 種 別 一 覧 表

復命書番号 : 05 - 89
林班 : 49

森林事務所 : 吉野森林事務所
小班 : ㇿ

国有林名 : 高取山
伐区 :

樹 種 名	材 種 区 分	生 被 別	態 様 区 分	品 質 区 分	胸 高 直 径	樹 高	本 数	幹 材 積	平 均 木 材 積	控 除 有 無
ホオノキ	低質材	生立木	態様計		26	15	7	2.44		
		生被計					7	2.44		
	材種計						7	2.44		
- 樹種計 -							7	2.44		
サクラ	低質材	生立木		低質	18	10	1	0.12	0.120	無
					18	11	1	0.13	0.130	無
					20	12	1	0.17	0.170	無
					22	12	2	0.40	0.200	無
					22	14	1	0.24	0.240	無
					24	12	2	0.46	0.230	無
					26	12	1	0.27	0.270	無
					26	16	1	0.37	0.370	無
					30	13	1	0.38	0.380	無
					34	16	1	0.59	0.590	無
					34	17	1	0.63	0.630	無
					36	15	1	0.61	0.610	無
					38	13	1	0.57	0.570	無
					44	17	1	1.00	1.000	無
					52	18	1	1.42	1.420	無
				品質計			17	7.36		
			態様計		30	14	17	7.36		
		生被計					17	7.36		
	材種計						17	7.36		
- 樹種計 -							17	7.36		
カエデ	低質材	生立木		低質	20	12	1	0.17	0.170	無
					24	16	1	0.32	0.320	無
				品質計			2	0.49		
			態様計		22	14	2	0.49		
		生被計					2	0.49		
	材種計						2	0.49		
- 樹種計 -							2	0.49		
他L	低質材	生立木		低質	16	12	1	0.12	0.120	無
					18	13	1	0.16	0.160	無
					18	15	1	0.18	0.180	無
					20	10	1	0.14	0.140	無

* 態様計の胸高直径、樹高は、平均胸高直径、平均樹高である。

樹 材 種 別 一 覧 表

復命書番号： 05 - 89
林班： 49

森林事務所： 吉野森林事務所
小班： り

国有林名： 高取山
伐区：

樹種名	材種分	生被別	態様分	品質分	胸高直径	樹高	本数	幹材積	平均木材積	控除有無
他L	低質材	生立木		低質	20	12	2	0.34	0.170	無
					20	13	2	0.38	0.190	無
					20	14	1	0.20	0.200	無
					20	15	1	0.22	0.220	無
					20	16	2	0.46	0.230	無
					22	10	2	0.34	0.170	無
					22	13	1	0.22	0.220	無
					22	14	3	0.72	0.240	無
					22	16	2	0.56	0.280	無
					22	17	3	0.90	0.300	無
					24	16	1	0.32	0.320	無
					26	14	1	0.32	0.320	無
					26	15	1	0.34	0.340	無
					28	9	1	0.22	0.220	無
					30	14	1	0.41	0.410	無
					36	15	1	0.61	0.610	無
					36	17	1	0.70	0.700	無
					46	18	1	1.15	1.150	無
				品質計			31	9.01		
			態様計		24	14	31	9.01		
		生被計					31	9.01		
	材種計						31	9.01		
- 樹種計 -							31	9.01		
- L 計 -							155	52.30		
- 合計 -							4,352	2,908.32		

* 態様計の胸高直径、樹高は、平均胸高直径、平均樹高である。

立木5号

(高取山国有林49ぬ林小班)

5号物件内訳表

林名区分：国有林（分収育林） 伐採方法：皆伐

国有林名	林小班	伐区	面積(ha)	林齢	樹種	本数(本)	材積(m ³)
高取山	49ぬ		4.03	60	スギ	2,622	2,056.28
					ヒノキ	1,094	360.68
					モミ	3	6.94
					カシ	14	3.35
					ナラ	6	3.75
					ホウノキ	1	0.24
					サクラ	7	2.35
					他L	15	4.82
合計			4.03			3,762	2,438.41

立木5号
立木公売箇所位置図
所在：奈良県吉野郡大淀町
高取山国有林49ぬ林小班

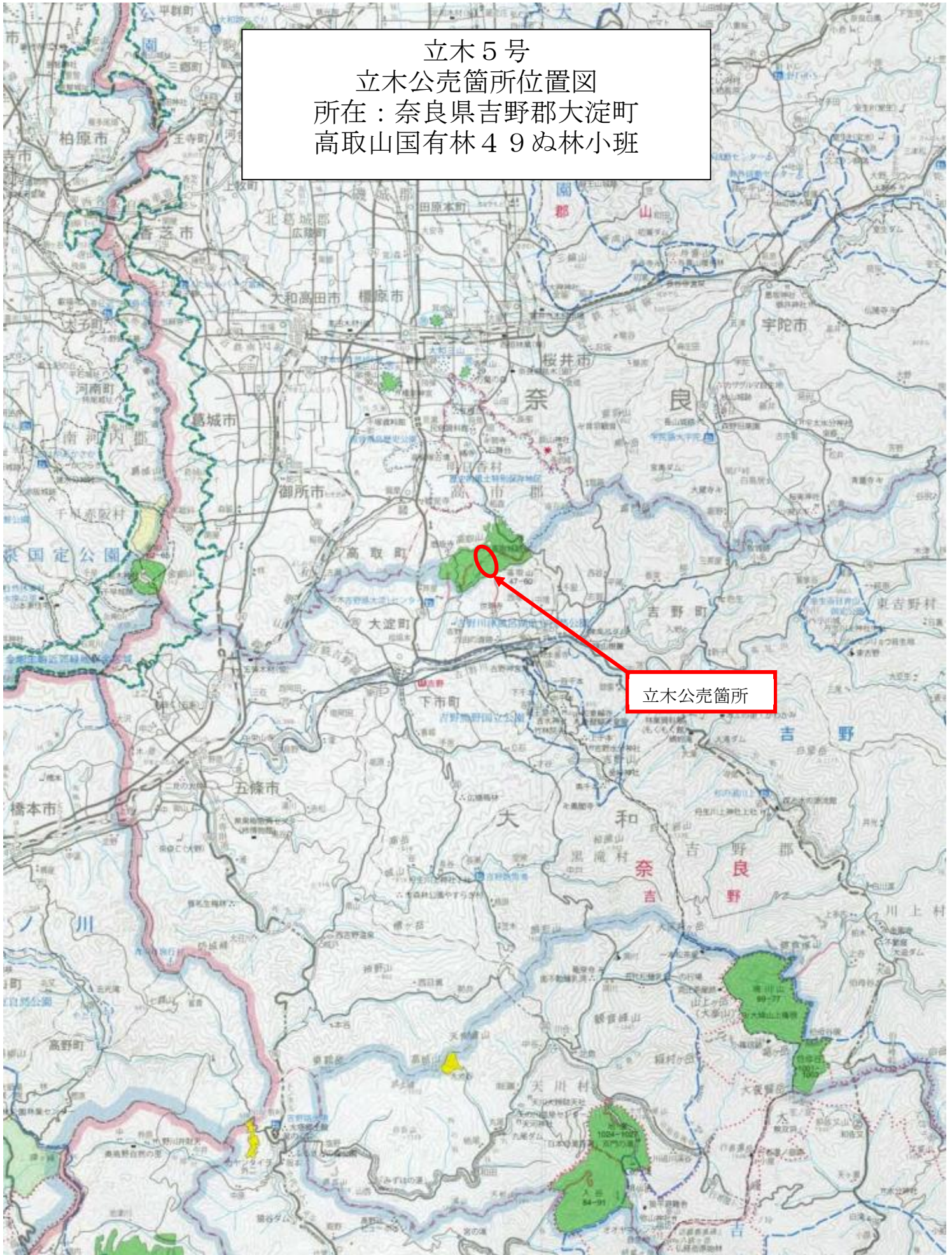

立木公売箇所

立木5号
立木公売箇所位置図
所在：奈良県吉野郡大淀町
高取山国有林49ぬ林小班

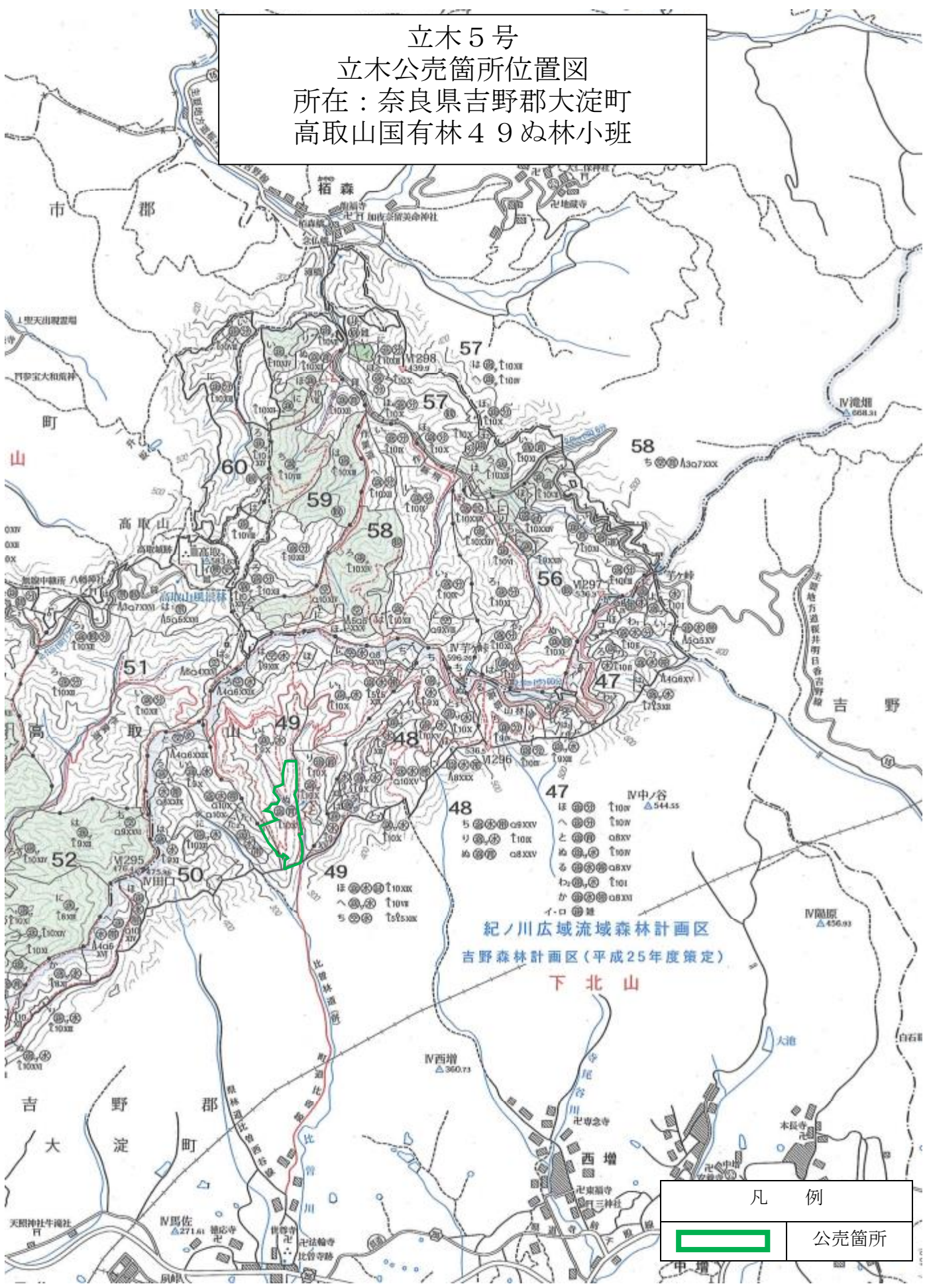

凡 例	
	公売箇所

立木5号
立木公売箇所位置図
所在：奈良県吉野郡大淀町
高取山国有林49ぬ林小班

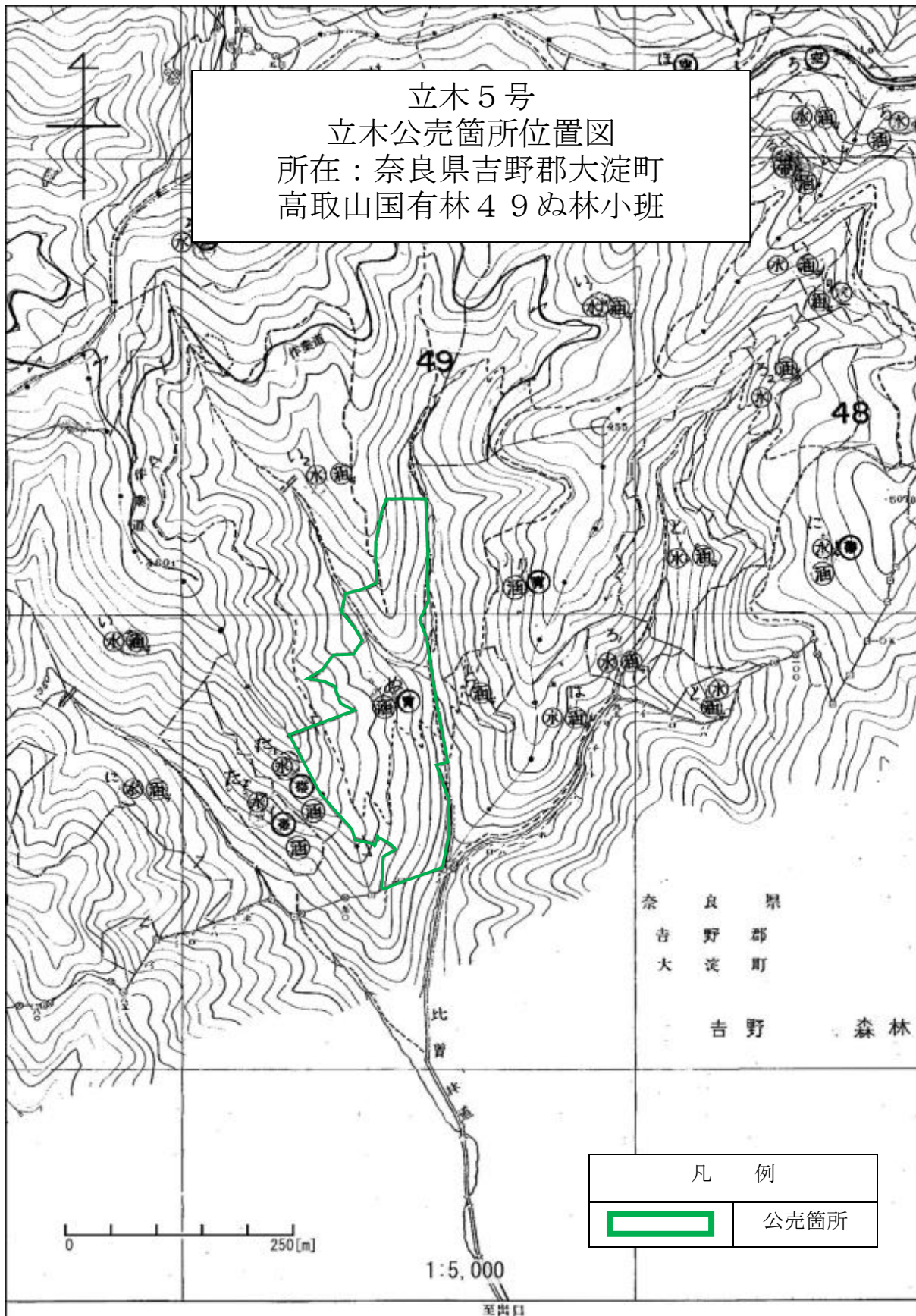

奈良県吉野郡大淀町
吉野森林

凡例	
	公売箇所

0 250[m]

1:5,000

至出口

高取山国有林 49 ぬ林小班

立木5号物件 林内写真



樹 材 種 別 一 覧 表

復命書番号 : 05 - 90
林班 : 49

森林事務所 : 吉野森林事務所
小班 : ぬ

国有林名 : 高取山
伐区 :

樹 種 名	材 種 分 区	生 被 別	態 様 分 区	品 質 分 区	胸 高 直 径	樹 高	本 数	幹 材 積	平 均 単 木 材 積	控 除 有 無
スギ山陽	一般材	生立木		正常木	20	19	5	1.40	0.280	無
					22	20	11	3.96	0.360	無
					24	20	18	7.56	0.420	無
					26	21	29	14.79	0.510	無
					28	22	46	28.06	0.610	無
					30	23	68	48.96	0.720	無
					32	23	82	66.42	0.810	無
					34	23	63	57.33	0.910	無
					36	23	80	80.80	1.010	無
					38	24	62	71.92	1.160	無
					40	25	75	99.00	1.320	無
					42	25	37	53.65	1.450	無
					44	26	31	50.84	1.640	無
					46	27	31	57.35	1.850	無
					48	27	18	35.82	1.990	無
					50	27	8	17.20	2.150	無
					52	27	5	11.55	2.310	無
					54	28	2	5.12	2.560	無
					56	28	1	2.74	2.740	無
					60	28	1	3.11	3.110	無
				品質計			673	717.58		
				根曲木	16	13	7	0.91	0.130	無
					18	16	33	6.60	0.200	無
					20	19	105	29.40	0.280	無
					22	20	146	52.56	0.360	無
					24	20	191	80.22	0.420	無
					26	21	210	107.10	0.510	無
					28	22	196	119.56	0.610	無
					30	23	153	110.16	0.720	無
					32	23	176	142.56	0.810	無
					34	23	122	111.02	0.910	無
					36	23	103	104.03	1.010	無
					38	24	80	92.80	1.160	無
					40	25	54	71.28	1.320	無
					42	25	49	71.05	1.450	無

* 態様計の胸高直径、樹高は、平均胸高直径、平均樹高である。

樹 材 種 別 一 覧 表

復命書番号 : 05 - 90
林班 : 49

森林事務所 : 吉野森林事務所
小班 : ぬ

国有林名 : 高取山
伐区 :

樹 種 名	材 種 分	生 被 別	態 様 分	品 質 分	胸 高 直 径	樹 高	本 数	幹 材 積	平 均 木 材 積	控 除 有 無
スギ山陽	一般材	生立木		根曲木	44	26	29	47.56	1.640	無
					46	27	23	42.55	1.850	無
					48	27	17	33.83	1.990	無
					50	27	11	23.65	2.150	無
					52	27	6	13.86	2.310	無
					54	28	3	7.68	2.560	無
					56	28	1	2.74	2.740	無
					58	28	3	8.76	2.920	無
					62	28	2	6.60	3.300	無
				品質計			1,720	1,286.48		
			態様計		32	22	2,393	2,004.06		
		生被計					2,393	2,004.06		
	材種計						2,393	2,004.06		
	低質材	生立木		低質	10	10	5	0.20	0.040	無
					12	11	4	0.24	0.060	無
					14	12	18	1.62	0.090	無
					16	13	41	5.33	0.130	無
					18	16	72	14.40	0.200	無
					20	19	44	12.32	0.280	無
					22	20	29	10.44	0.360	無
					24	20	10	4.20	0.420	無
					26	21	3	1.53	0.510	無
					28	22	2	1.22	0.610	無
					30	23	1	0.72	0.720	無
				品質計			229	52.22		
			態様計		18	16	229	52.22		
		生被計					229	52.22		
	材種計						229	52.22		
- 樹種計 -							2,622	2,056.28		
ヒノキ	一般材	生立木		正常木	18	12	1	0.15	0.150	無
					20	12	9	1.71	0.190	無
					22	12	13	2.86	0.220	無
					24	13	23	6.67	0.290	無
					26	14	16	5.76	0.360	無
					28	14	15	6.15	0.410	無

* 態様計の胸高直径、樹高は、平均胸高直径、平均樹高である。

樹 材 種 別 一 覧 表

復命書番号： 05 - 90
林班： 49

森林事務所： 吉野森林事務所
小班： ぬ

国有林名： 高取山
伐区：

樹 種 名	材 種 分	生 被 別	態 様 分	品 質 分	胸 高 直 径	樹 高	本 数	幹 材 積	平 均 木 材 積	控 除 有 無
ヒノキ	一般材	生立木		正常木	30	14	13	6.11	0.470	無
					32	15	15	8.55	0.570	無
					34	17	5	3.65	0.730	無
					36	18	8	6.88	0.860	無
					38	18	2	1.90	0.950	無
					40	18	3	3.12	1.040	無
					42	19	1	1.21	1.210	無
					46	19	1	1.43	1.430	無
					58	19	1	2.19	2.190	無
				品質計			126	58.34		
				根曲木	8	7	1	0.02	0.020	無
					12	10	2	0.12	0.060	無
					14	11	16	1.44	0.090	無
					16	12	52	6.24	0.120	無
					18	12	95	14.25	0.150	無
					20	12	115	21.85	0.190	無
					22	12	108	23.76	0.220	無
					24	13	98	28.42	0.290	無
					26	14	74	26.64	0.360	無
					28	14	65	26.65	0.410	無
					30	14	57	26.79	0.470	無
					32	15	39	22.23	0.570	無
					34	17	27	19.71	0.730	無
					36	18	18	15.48	0.860	無
					38	18	6	5.70	0.950	無
					40	18	8	8.32	1.040	無
					42	19	9	10.89	1.210	無
					44	19	4	5.28	1.320	無
					46	19	7	10.01	1.430	無
					48	19	4	6.20	1.550	無
					50	19	1	1.67	1.670	無
				品質計			806	281.67		
			態様計		24	13	932	340.01		
		生被計					932	340.01		
	材種計						932	340.01		

* 態様計の胸高直径、樹高は、平均胸高直径、平均樹高である。

樹 材 種 別 一 覧 表

復命書番号 : 05 - 90
林班 : 49

森林事務所 : 吉野森林事務所
小班 : ぬ

国有林名 : 高取山
伐区 :

樹 種 名	材 種 分	生 被 別	態 様 分	品 質 分	胸 高 直 径	樹 高	本 数	幹 材 積	平 均 木 材 積	控 除 有 無
ヒノキ	低質材	生立木		低質	6	5	1	0.01	0.010	無
					8	7	5	0.10	0.020	無
					10	8	10	0.30	0.030	無
					12	10	14	0.84	0.060	無
					14	11	39	3.51	0.090	無
					16	12	32	3.84	0.120	無
					18	12	38	5.70	0.150	無
					20	12	13	2.47	0.190	無
					22	12	6	1.32	0.220	無
					26	14	1	0.36	0.360	無
					28	14	1	0.41	0.410	無
					36	18	1	0.86	0.860	無
					38	18	1	0.95	0.950	無
				品質計			162	20.67		
			態様計		16	11	162	20.67		
		生被計					162	20.67		
	材種計						162	20.67		
- 樹種計 -							1,094	360.68		
モミ	一般材	生立木		根曲木	48	19	1	1.67	1.670	無
					62	19	1	2.70	2.700	無
					64	17	1	2.57	2.570	無
				品質計			3	6.94		
			態様計		58	18	3	6.94		
		生被計					3	6.94		
	材種計						3	6.94		
- 樹種計 -							3	6.94		
- N 計 -							3,719	2,423.90		
カシ	低質材	生立木		低質	18	13	1	0.16	0.160	無
					18	18	1	0.21	0.210	無
					20	9	1	0.13	0.130	無
					20	13	2	0.38	0.190	無
					22	13	2	0.44	0.220	無
					22	15	2	0.52	0.260	無
					24	13	1	0.25	0.250	無
					26	10	1	0.22	0.220	無

* 態様計の胸高直径、樹高は、平均胸高直径、平均樹高である。

樹 材 種 別 一 覧 表

復命書番号 : 05 - 90
林班 : 49

森林事務所 : 吉野森林事務所
小班 : ぬ

国有林名 : 高取山
伐区 :

樹 種 名	材 種 区 分	生 被 別	態 様 区 分	品 質 区 分	胸 高 直 径	樹 高	本 数	幹 材 積	平 均 木 材 積	控 除 有 無
カシ	低質材	生立木		低質	26	13	1	0.29	0.290	無
					28	13	1	0.33	0.330	無
					28	16	1	0.42	0.420	無
				品質計			14	3.35		
			態様計		22	13	14	3.35		
		生被計					14	3.35		
	材種計						14	3.35		
- 樹種計 -							14	3.35		
ナラ	低質材	生立木		低質	18	16	1	0.19	0.190	無
					26	15	1	0.34	0.340	無
					32	15	1	0.50	0.500	無
					36	19	1	0.80	0.800	無
					42	17	1	0.92	0.920	無
					44	17	1	1.00	1.000	無
				品質計			6	3.75		
			態様計		34	17	6	3.75		
		生被計					6	3.75		
	材種計						6	3.75		
- 樹種計 -							6	3.75		
ホオノキ	低質材	生立木		低質	20	17	1	0.24	0.240	無
				品質計			1	0.24		
			態様計		20	17	1	0.24		
		生被計					1	0.24		
	材種計						1	0.24		
- 樹種計 -							1	0.24		
サクラ	低質材	生立木		低質	20	13	1	0.19	0.190	無
					20	14	1	0.20	0.200	無
					22	14	1	0.24	0.240	無
					28	13	1	0.33	0.330	無
					30	15	2	0.88	0.440	無
					34	14	1	0.51	0.510	無
				品質計			7	2.35		
			態様計		26	14	7	2.35		
		生被計					7	2.35		
	材種計						7	2.35		

* 態様計の胸高直径、樹高は、平均胸高直径、平均樹高である。

立木6号

(高取山国有林56い林小班)

立木 6号 物件内訳表

林名区分：分収育林 伐採方法：皆伐

国有林名	林小班	伐区	面積(ha)	林齢	樹種	本数(本)	材積(m ³)
高取山	56い		4.95	62	スギ	2,385	1,762.24
					ヒノキ	2,638	1,255.46
合計			4.95			5,023	3,017.70

立木6号
立木公売箇所位置図
所在：奈良県高市郡高取町
高取山国有林56い林小班

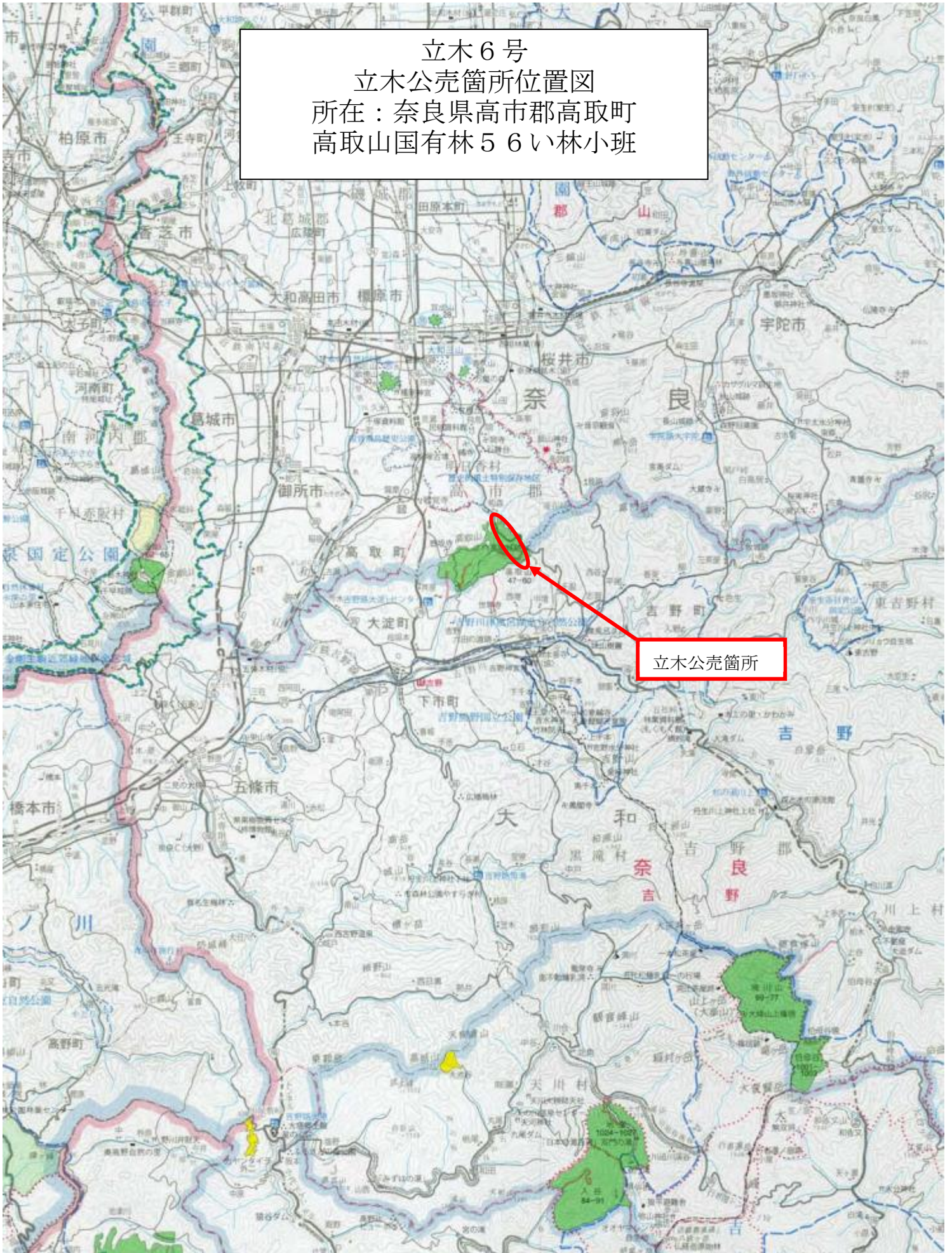

立木公売箇所

立木6号
立木公売箇所位置図
所在：奈良県高市郡高取町
高取山国有林56い林小班

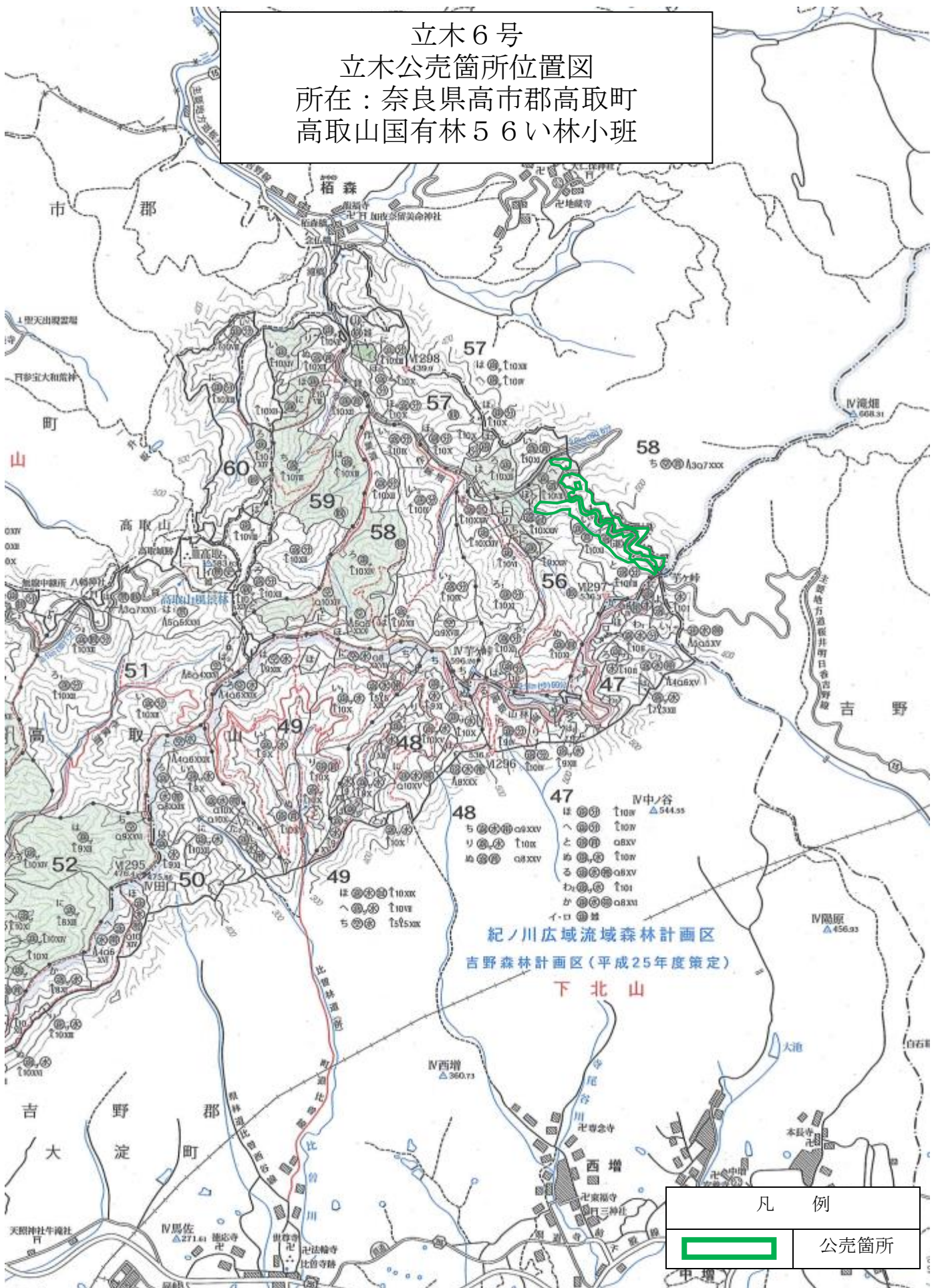

立木6号
 立木公売箇所位置図
 所在：奈良県高市郡高取町
 高取山国有林56い林小班

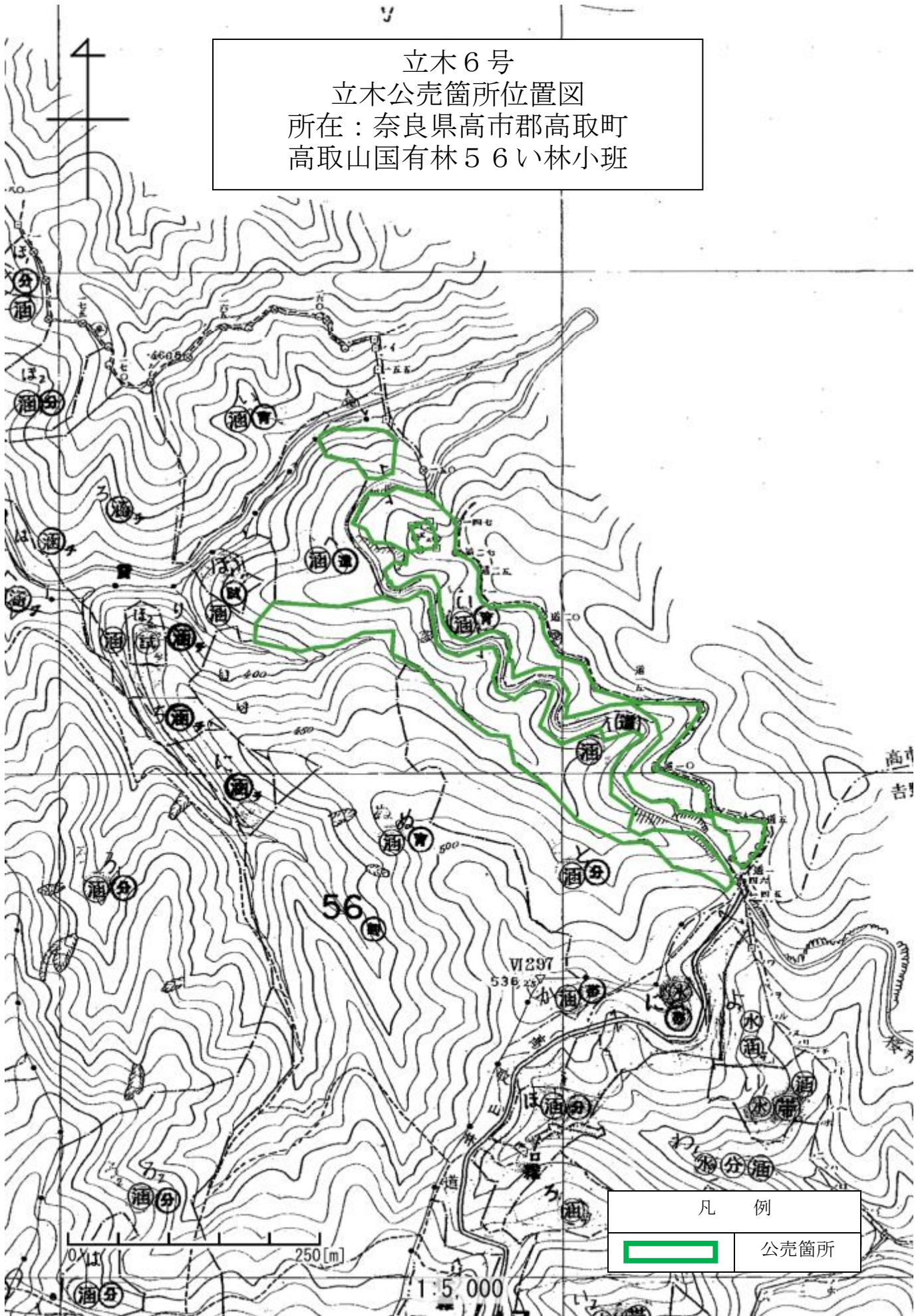

高取山国有林56い林小班

立木6号 上空写真



立木6号 林内写真
(スギ)



(ヒノキ)



樹 材 種 別 一 覧 表

復命書番号 : 03 - 90
林班 : 56

森林事務所 : 吉野森林事務所
小班 : い

国有林名 : 高取山
伐区 :

樹 種 名	材 種 分 区	生 被 別	態 様 分 区	品 質 分 区	胸 高 直 径	樹 高	本 数	幹 材 積	平 均 単 木 材 積	控 除 有 無
スギ山陽	一般材	生立木		正常木	20	18	1	0.27	0.270	無
					24	20	9	3.78	0.420	無
					26	20	15	7.20	0.480	無
					28	21	19	11.02	0.580	無
					30	22	47	32.43	0.690	無
					32	22	31	24.18	0.780	無
					34	23	39	35.49	0.910	無
					36	23	33	33.33	1.010	無
					38	23	33	36.63	1.110	無
					40	23	40	48.80	1.220	無
					42	24	24	33.36	1.390	無
					44	25	22	34.76	1.580	無
					46	25	17	29.07	1.710	無
					48	25	6	11.10	1.850	無
					50	25	8	15.92	1.990	無
					52	25	2	4.28	2.140	無
					54	26	2	4.76	2.380	無
					60	31	1	3.44	3.440	無
					62	28	2	6.60	3.300	無
					70	27	1	3.97	3.970	無
				品質計			352	380.39		
				根曲木	14	14	1	0.11	0.110	無
					16	15	5	0.75	0.150	無
					18	17	26	5.46	0.210	無
					20	18	83	22.41	0.270	無
					22	20	132	47.52	0.360	無
					24	20	169	70.98	0.420	無
					26	20	177	84.96	0.480	無
					28	21	173	100.34	0.580	無
					30	22	190	131.10	0.690	無
					32	22	164	127.92	0.780	無
					34	23	134	121.94	0.910	無
					36	23	103	104.03	1.010	無
					38	23	77	85.47	1.110	無
					40	23	77	93.94	1.220	無

* 態様計の胸高直径、樹高は、平均胸高直径、平均樹高である。

樹 材 種 別 一 覧 表

復命書番号 : 03 - 90
林班 : 56

森林事務所 : 吉野森林事務所
小班 : い

国有林名 : 高取山
伐区 :

樹 種 名	材 種 分	生 被 別	態 様 分	品 質 分	胸 高 直 径	樹 高	本 数	幹 材 積	平 均 木 材 積	控 除 有 無
スギ山陽	一般材	生立木		根曲木	42	24	54	75.06	1.390	無
					44	25	34	53.72	1.580	無
					46	25	23	39.33	1.710	無
					48	25	20	37.00	1.850	無
					50	25	16	31.84	1.990	無
					52	25	9	19.26	2.140	無
					54	26	3	7.14	2.380	無
					56	26	5	12.75	2.550	無
					58	27	1	2.82	2.820	無
					60	27	1	3.00	3.000	無
					60	30	1	3.33	3.330	無
					64	31	1	3.87	3.870	無
				品質計			1,679	1,286.05		
			態様計		32	22	2,031	1,666.44		
		生被計					2,031	1,666.44		
	材種計						2,031	1,666.44		
	低質材	生立木		低質	8	11	5	0.15	0.030	無
					10	12	2	0.10	0.050	無
					12	13	10	0.80	0.080	無
					14	14	24	2.64	0.110	無
					16	15	46	6.90	0.150	無
					18	17	84	17.64	0.210	無
					20	18	84	22.68	0.270	無
					22	20	53	19.08	0.360	無
					24	20	22	9.24	0.420	無
					26	20	14	6.72	0.480	無
					28	21	3	1.74	0.580	無
					30	22	2	1.38	0.690	無
					32	22	1	0.78	0.780	無
					34	23	1	0.91	0.910	無
					36	23	1	1.01	1.010	無
					38	23	1	1.11	1.110	無
					58	28	1	2.92	2.920	無
				品質計			354	95.80		
			態様計		18	17	354	95.80		

* 態様計の胸高直径、樹高は、平均胸高直径、平均樹高である。

樹 材 種 別 一 覧 表

復命書番号 : 03 - 90
林班 : 56森林事務所 : 吉野森林事務所
小班 : い国有林名 : 高取山
伐区 :

樹 種 名	材 種 分 区	生 被 別	態 様 分 区	品 質 分 区	胸 高 直 径	樹 高	本 数	幹 材 積	平 均 木 材 積	控 除 有 無
スギ山陽	低質材	生被計					354	95.80		
	材種計						354	95.80		
- 樹種計 -							2,385	1,762.24		
ヒノキ	一般材	生立木		正常木	18	17	1	0.23	0.230	無
					20	18	3	0.87	0.290	無
					22	18	6	2.10	0.350	無
					24	19	11	4.73	0.430	無
					26	19	20	10.00	0.500	無
					28	19	30	17.40	0.580	無
					30	20	35	24.15	0.690	無
					32	20	24	18.72	0.780	無
					34	20	10	8.70	0.870	無
					36	20	8	7.76	0.970	無
					38	20	6	6.42	1.070	無
					40	21	2	2.48	1.240	無
				品質計			156	103.56		
				根曲木	12	11	1	0.07	0.070	無
					14	13	9	0.99	0.110	無
					16	15	44	7.04	0.160	無
					18	17	155	35.65	0.230	無
					20	18	229	66.41	0.290	無
					22	18	291	101.85	0.350	無
					24	19	322	138.46	0.430	無
					26	19	325	162.50	0.500	無
					28	19	248	143.84	0.580	無
					30	20	197	135.93	0.690	無
					32	20	116	90.48	0.780	無
					34	20	84	73.08	0.870	無
					36	20	41	39.77	0.970	無
					38	20	30	32.10	1.070	無
					40	21	17	21.08	1.240	無
					42	22	8	11.44	1.430	無
					44	23	5	8.15	1.630	無
					46	23	1	1.77	1.770	無
					46	24	1	1.85	1.850	無

* 態様計の胸高直径、樹高は、平均胸高直径、平均樹高である。

樹 材 種 別 一 覧 表

復命書番号： 03 - 90
林班： 56

森林事務所： 吉野森林事務所
小班： い

国有林名： 高取山
伐区：

樹 種 名	材 種 区 分	生 被 別	態 様 区 分	品 質 区 分	胸 高 直 径	樹 高	本 数	幹 材 積	平 均 単 木 材 積	控 除 有 無
ヒノキ	一般材	生立木		根曲木	46	26	1	2.03	2.030	無
				品質計			2,125	1,074.49		
			態様計		26	19	2,281	1,178.05		
		生被計					2,281	1,178.05		
	材種計						2,281	1,178.05		
	低質材	生立木		低質	8	6	1	0.02	0.020	無
					10	10	12	0.48	0.040	無
					12	11	18	1.26	0.070	無
					14	13	51	5.61	0.110	無
					16	15	87	13.92	0.160	無
					18	17	83	19.09	0.230	無
					20	18	63	18.27	0.290	無
					22	18	18	6.30	0.350	無
					24	19	14	6.02	0.430	無
					26	19	4	2.00	0.500	無
					28	19	4	2.32	0.580	無
					30	20	1	0.69	0.690	無
					42	22	1	1.43	1.430	無
				品質計			357	77.41		
			態様計		16	16	357	77.41		
		生被計					357	77.41		
	材種計						357	77.41		
- 樹種計 -							2,638	1,255.46		
- N 計 -							5,023	3,017.70		
- 合計 -							5,023	3,017.70		

* 態様計の胸高直径、樹高は、平均胸高直径、平均樹高である。

立木7号

(高取山国有林56ぬ林小班)

立木7号 物件内訳表

林名区分：分収育林 伐採方法：皆伐

国有林名	林小班	伐区	面積(ha)	林齢	樹種	本数(本)	材積(m ³)
高取山	56ぬ		15.09	62	スギ	7,085	5,651.99
					ヒノキ	7,431	2,768.54
					アカマツ	6	7.33
					ツガ	1	1.05
					クリ	5	1.28
					カシ	31	9.26
					クヌギ	2	0.43
					ナラ	21	7.30
					ホオノキ	13	5.31
					サクラ	13	6.52
					キリ	1	0.87
					他L	78	27.60
合計			15.09			14,687	8,487.48

立木7号
立木公売箇所位置図
所在：奈良県高市郡高取町
高取山国有林56ぬ林小班

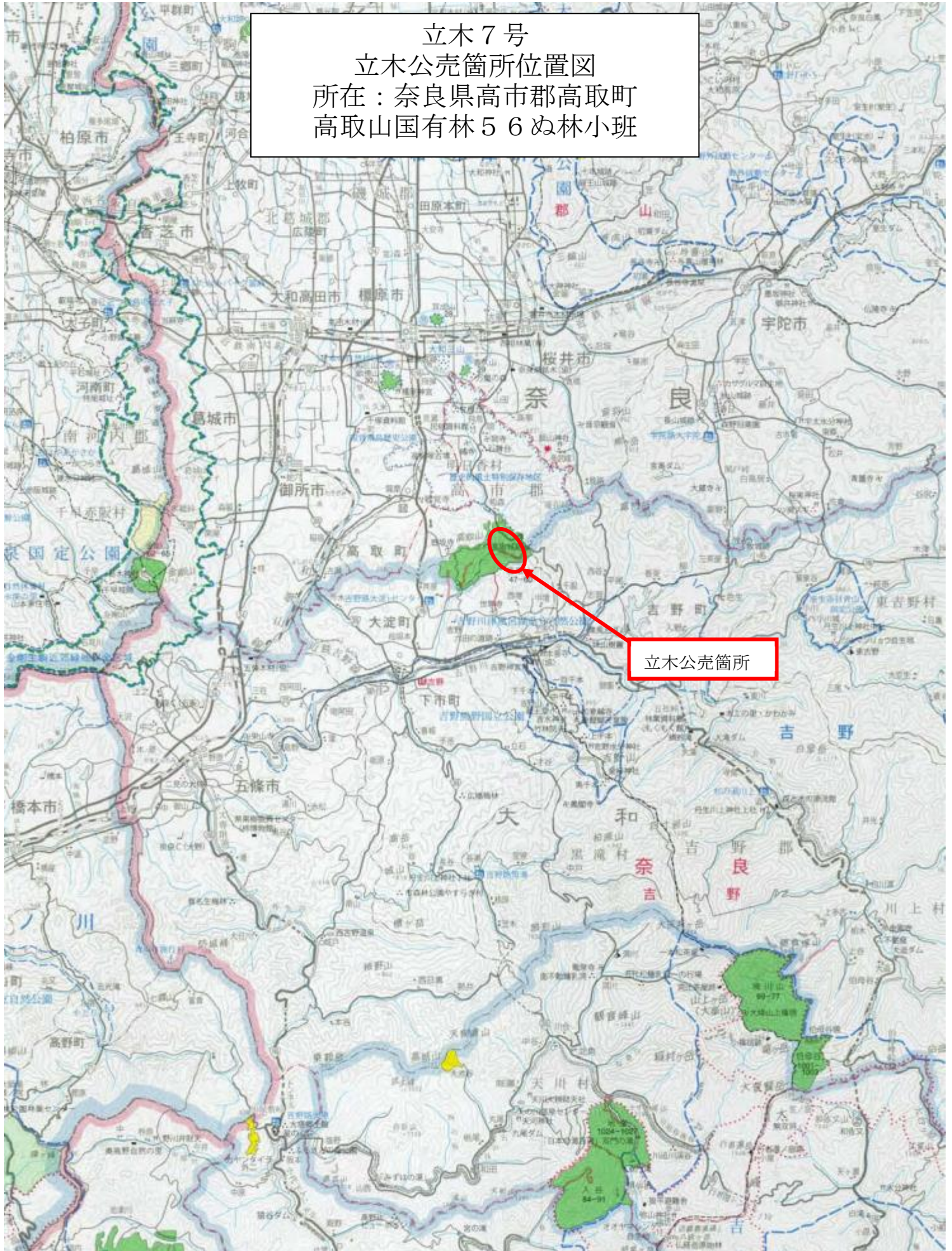

立木7号
立木公売箇所位置図
所在：奈良県高市郡高取町
高取山国有林56ぬ林小班

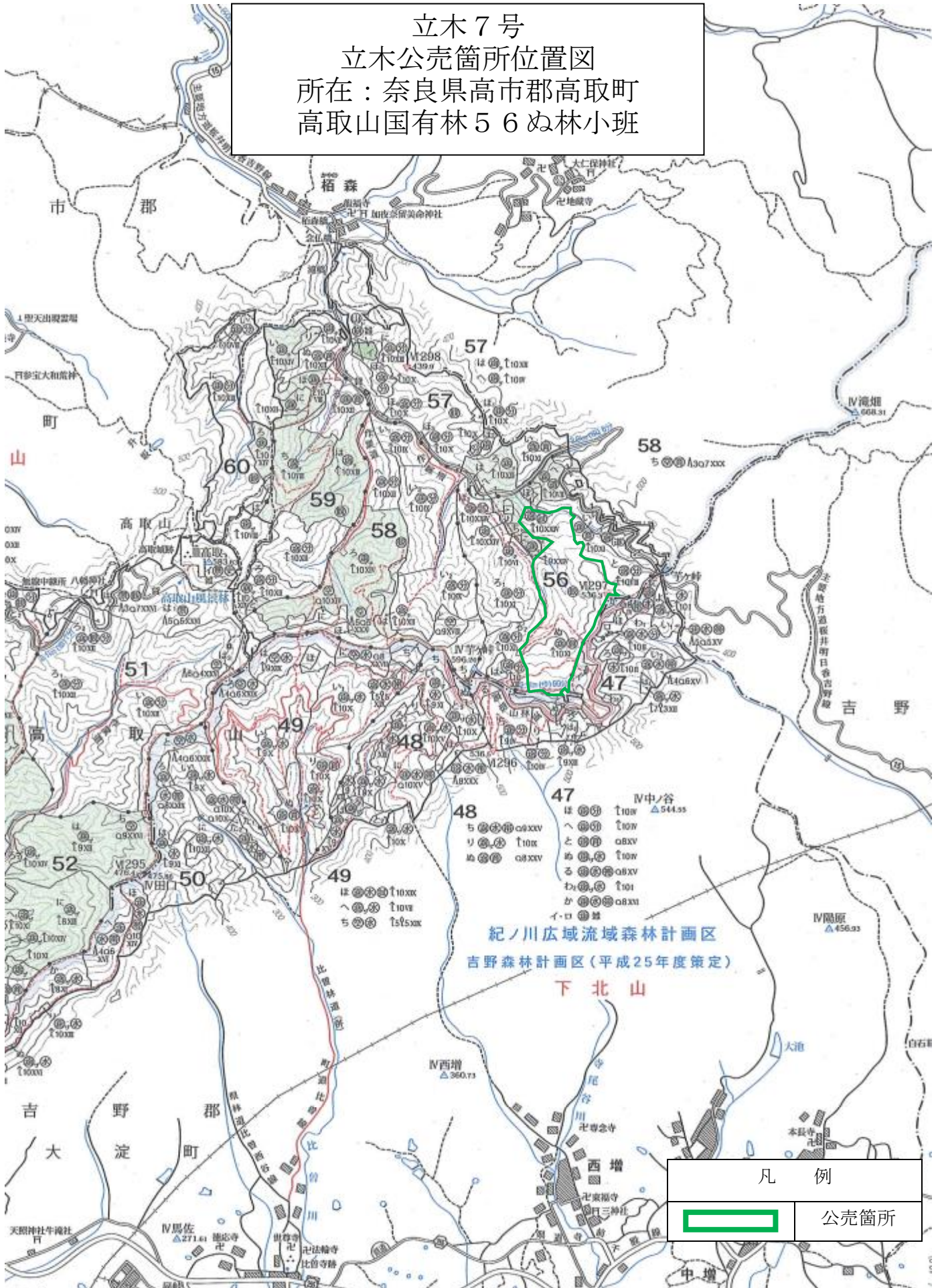

立木7号
 立木公売箇所位置図
 所在：奈良県高市郡高取町
 高取山国有林56ぬ林小班

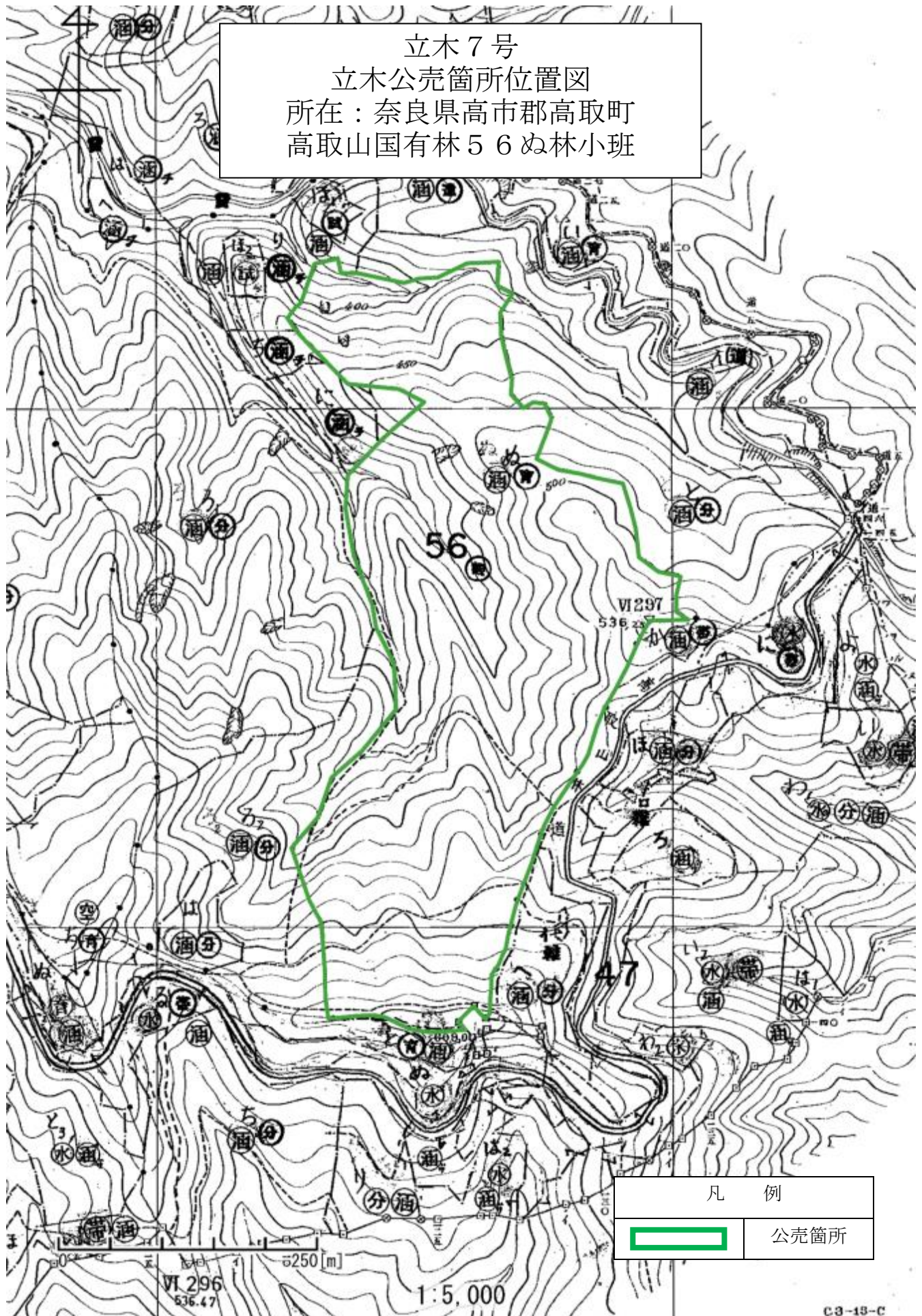

凡 例	
	公売箇所

高取山国有林 56 ぬ林小班

立木7号 上空写真



立木7号 林内写真
(スギ)



(ヒノキ)



樹 材 種 別 一 覧 表

復命書番号 : 03 - 91
林班 : 56

森林事務所 : 吉野森林事務所
小班 : ぬ

国有林名 : 高取山
伐区 :

樹 種 名	材 種 分 区	生 被 別	態 様 分 区	品 質 分 区	胸 高 直 径	樹 高	本 数	幹 材 積	平 均 単 木 材 積	控 除 有 無
スギ山陽	一般材	生立木		正常木	20	21	1	0.31	0.310	無
					22	22	5	1.95	0.390	無
					24	23	18	8.64	0.480	無
					26	24	38	22.04	0.580	無
					28	25	47	32.43	0.690	無
					30	25	98	76.44	0.780	無
					32	26	91	83.72	0.920	無
					34	26	110	112.20	1.020	無
					36	26	103	117.42	1.140	無
					38	26	106	132.50	1.250	無
					40	27	89	127.27	1.430	無
					42	27	60	93.60	1.560	無
					44	27	75	127.50	1.700	無
					46	27	50	92.50	1.850	無
					48	27	45	89.55	1.990	無
					50	27	32	68.80	2.150	無
					52	27	20	46.20	2.310	無
					54	27	11	27.17	2.470	無
					56	27	9	23.76	2.640	無
					58	26	1	2.71	2.710	無
					58	27	1	2.82	2.820	無
					58	29	1	3.03	3.030	無
					60	30	1	3.33	3.330	無
					60	32	1	3.55	3.550	無
					64	32	1	3.99	3.990	無
				品質計			1,014	1,303.43		
				根曲木	12	13	1	0.08	0.080	無
					14	16	1	0.12	0.120	無
					16	18	46	8.28	0.180	無
					18	20	140	35.00	0.250	無
					20	21	373	115.63	0.310	無
					22	22	467	182.13	0.390	無
					24	23	568	272.64	0.480	無
					26	24	548	317.84	0.580	無
					28	25	499	344.31	0.690	無

* 態様計の胸高直径、樹高は、平均胸高直径、平均樹高である。

樹 材 種 別 一 覧 表

復命書番号 : 03 - 91
林班 : 56森林事務所 : 吉野森林事務所
小班 : ぬ国有林名 : 高取山
伐区 :

樹 種 名	材 種 区 分	生 被 別	態 様 区 分	品 質 区 分	胸 高 直 径	樹 高	本 数	幹 材 積	平 均 単 木 材 積	控 除 有 無
スギ山陽	一般材	生立木		根曲木	30	25	516	402.48	0.780	無
					32	26	421	387.32	0.920	無
					34	26	333	339.66	1.020	無
					36	26	280	319.20	1.140	無
					38	26	226	282.50	1.250	無
					40	27	187	267.41	1.430	無
					42	27	146	227.76	1.560	無
					44	27	92	156.40	1.700	無
					46	27	56	103.60	1.850	無
					48	27	59	117.41	1.990	無
					50	27	42	90.30	2.150	無
					52	27	19	43.89	2.310	無
					54	27	11	27.17	2.470	無
					56	27	8	21.12	2.640	無
					58	26	1	2.71	2.710	無
					58	27	1	2.82	2.820	無
					58	29	1	3.03	3.030	無
					60	28	1	3.11	3.110	無
					60	29	1	3.22	3.220	無
					62	27	1	3.18	3.180	無
					64	30	1	3.74	3.740	無
					64	31	1	3.87	3.870	無
				品質計			5,047	4,087.93		
			態様計		32	25	6,061	5,391.36		
		生被計					6,061	5,391.36		
	材種計						6,061	5,391.36		
	低質材	生立木		低質	6	5	1	0.01	0.010	無
					6	6	1	0.01	0.010	無
					6	10	1	0.02	0.020	無
					8	11	7	0.21	0.030	無
					10	12	22	1.10	0.050	無
					12	13	49	3.92	0.080	無
					14	16	113	13.56	0.120	無
					16	18	206	37.08	0.180	無
					18	20	279	69.75	0.250	無

* 態様計の胸高直径、樹高は、平均胸高直径、平均樹高である。

樹 材 種 別 一 覧 表

復命書番号 : 03 - 91
林班 : 56

森林事務所 : 吉野森林事務所
小班 : ぬ

国有林名 : 高取山
伐区 :

樹 種 名	材 種 分	生 被 別	態 様 分	品 質 分	胸 高 直 径	樹 高	本 数	幹 材 積	平 均 木 材 積	控 除 有 無
スギ山陽	低質材	生立木		低質	20	21	172	53.32	0.310	無
					22	22	91	35.49	0.390	無
					24	23	46	22.08	0.480	無
					26	24	23	13.34	0.580	無
					28	25	7	4.83	0.690	無
					30	25	1	0.78	0.780	無
					32	26	2	1.84	0.920	無
					34	26	2	2.04	1.020	無
					38	26	1	1.25	1.250	無
				品質計			1,024	260.63		
			態様計		18	19	1,024	260.63		
		生被計					1,024	260.63		
	材種計						1,024	260.63		
- 樹種計 -							7,085	5,651.99		
ヒノキ	一般材	生立木		正常木	20	16	11	2.86	0.260	無
					22	16	27	8.37	0.310	無
					24	16	57	20.52	0.360	無
					26	17	75	33.00	0.440	無
					28	18	86	46.44	0.540	無
					30	18	98	60.76	0.620	無
					32	19	51	37.74	0.740	無
					34	19	34	27.88	0.820	無
					36	19	22	20.02	0.910	無
					38	20	6	6.42	1.070	無
					40	20	5	5.85	1.170	無
					42	21	2	2.70	1.350	無
					44	21	1	1.47	1.470	無
				品質計			475	274.03		
				根曲木	12	12	1	0.07	0.070	無
					14	13	44	4.84	0.110	無
					16	14	206	30.90	0.150	無
					18	15	621	124.20	0.200	無
					20	16	915	237.90	0.260	無
					22	16	955	296.05	0.310	無
					24	16	908	326.88	0.360	無

* 態様計の胸高直径、樹高は、平均胸高直径、平均樹高である。

樹 材 種 別 一 覧 表

復命書番号 : 03 - 91
林班 : 56森林事務所 : 吉野森林事務所
小班 : ぬ国有林名 : 高取山
伐区 :

樹 種 名	材 種 分	生 被 別	態 様 分	品 質 分	胸 高 直 径	樹 高	本 数	幹 材 積	平 均 単 木 材 積	控 除 有 無
ヒノキ	一般材	生立木		根曲木	26	17	665	292.60	0.440	無
					28	18	564	304.56	0.540	無
					30	18	373	231.26	0.620	無
					32	19	193	142.82	0.740	無
					34	19	138	113.16	0.820	無
					36	19	88	80.08	0.910	無
					38	20	43	46.01	1.070	無
					40	20	28	32.76	1.170	無
					42	21	16	21.60	1.350	無
					44	21	8	11.76	1.470	無
					46	24	1	1.85	1.850	無
					46	26	1	2.03	2.030	無
					48	22	1	1.82	1.820	無
					50	23	1	2.06	2.060	無
					52	23	1	2.22	2.220	無
					54	15	1	1.48	1.480	無
				品質計			5,772	2,308.91		
			態様計		24	17	6,247	2,582.94		
		生被計					6,247	2,582.94		
	材種計						6,247	2,582.94		
	低質材	生立木		低質	8	9	7	0.21	0.030	無
					10	10	16	0.64	0.040	無
					12	12	84	5.88	0.070	無
					14	13	305	33.55	0.110	無
					16	14	399	59.85	0.150	無
					18	15	251	50.20	0.200	無
					20	16	81	21.06	0.260	無
					22	16	23	7.13	0.310	無
					24	16	13	4.68	0.360	無
					26	17	3	1.32	0.440	無
					28	18	2	1.08	0.540	無
				品質計			1,184	185.60		
			態様計		16	14	1,184	185.60		
		生被計					1,184	185.60		
	材種計						1,184	185.60		

* 態様計の胸高直径、樹高は、平均胸高直径、平均樹高である。

樹 材 種 別 一 覧 表

復命書番号 : 03 - 91
林班 : 56

森林事務所 : 吉野森林事務所
小班 : ぬ

国有林名 : 高取山
伐区 :

樹 種 名	材 種 分	生 被 別	態 様 分	品 質 分	胸 高 直 径	樹 高	本 数	幹 材 積	平 均 木 材 積	控 除 有 無
- 樹種計 -							7,431	2,768.54		
アカマツ山陽	一般材	生立木		根曲木	38	9	1	0.43	0.430	無
					40	24	1	1.26	1.260	無
					46	15	1	1.03	1.030	無
					50	20	1	1.61	1.610	無
					52	16	1	1.39	1.390	無
					58	15	1	1.61	1.610	無
				品質計			6	7.33		
			態様計		46	17	6	7.33		
		生被計					6	7.33		
	材種計						6	7.33		
- 樹種計 -							6	7.33		
ツガ	一般材	生立木		根曲木	42	18	1	1.05	1.050	無
				品質計			1	1.05		
			態様計		42	18	1	1.05		
		生被計					1	1.05		
	材種計						1	1.05		
- 樹種計 -							1	1.05		
- N 計 -							14,523	8,428.91		
クリ	低質材	生立木		低質	18	10	1	0.12	0.120	無
					22	12	1	0.20	0.200	無
					24	16	3	0.96	0.320	無
				品質計			5	1.28		
			態様計		22	14	5	1.28		
		生被計					5	1.28		
	材種計						5	1.28		
- 樹種計 -							5	1.28		
カシ	低質材	生立木		低質	18	12	1	0.14	0.140	無
					18	13	2	0.32	0.160	無
					18	14	1	0.17	0.170	無
					20	8	2	0.22	0.110	無
					20	12	1	0.17	0.170	無
					20	13	2	0.38	0.190	無
					22	12	3	0.60	0.200	無
					22	14	2	0.48	0.240	無

* 態様計の胸高直径、樹高は、平均胸高直径、平均樹高である。

樹材種別一覧表

復命書番号 : 03 - 91
林班 : 56

森林事務所 : 吉野森林事務所
小班 : ぬ

国有林名 : 高取山
伐区 :

樹種名	材種分	生被別	態様分	品質分	胸高直径	樹高	本数	幹材積	平均木材積	控除有無
カシ	低質材	生立木		低質	24	8	1	0.15	0.150	無
					24	13	1	0.25	0.250	無
					24	14	1	0.28	0.280	無
					24	15	2	0.60	0.300	無
					24	17	1	0.34	0.340	無
					26	16	1	0.37	0.370	無
					26	17	1	0.40	0.400	無
					26	18	1	0.42	0.420	無
					28	12	2	0.60	0.300	無
					28	18	1	0.48	0.480	無
					30	16	2	0.96	0.480	無
					32	15	1	0.50	0.500	無
					34	16	1	0.59	0.590	無
					40	17	1	0.84	0.840	無
				品質計			31	9.26		
			態様計		24	14	31	9.26		
		生被計					31	9.26		
	材種計						31	9.26		
- 樹種計 -							31	9.26		
クヌギ	低質材	生立木		低質	20	13	1	0.17	0.170	無
					24	14	1	0.26	0.260	無
				品質計			2	0.43		
			態様計		22	14	2	0.43		
		生被計					2	0.43		
	材種計						2	0.43		
- 樹種計 -							2	0.43		
ナラ	低質材	生立木		低質	18	12	1	0.14	0.140	無
					18	13	1	0.16	0.160	無
					18	15	2	0.36	0.180	無
					20	13	1	0.19	0.190	無
					22	14	1	0.24	0.240	無
					24	13	1	0.25	0.250	無
					24	14	1	0.28	0.280	無
					24	15	1	0.30	0.300	無
					24	16	1	0.32	0.320	無

* 態様計の胸高直径、樹高は、平均胸高直径、平均樹高である。

樹 材 種 別 一 覧 表

復命書番号 : 03 - 91
林班 : 56

森林事務所 : 吉野森林事務所
小班 : ぬ

国有林名 : 高取山
伐区 :

樹 種 名	材 種 分	生 被 別	態 様 分	品 質 分	胸 高 直 径	樹 高	本 数	幹 材 積	平 均 木 材 積	控 除 有 無
ナラ	低質材	生立木		低質	26	13	2	0.58	0.290	無
					26	16	1	0.37	0.370	無
					28	14	2	0.72	0.360	無
					30	14	1	0.41	0.410	無
					30	15	1	0.44	0.440	無
					30	16	1	0.48	0.480	無
					32	16	1	0.53	0.530	無
					38	15	1	0.67	0.670	無
					42	16	1	0.86	0.860	無
				品質計			21	7.30		
			態様計		26	14	21	7.30		
		生被計					21	7.30		
	材種計						21	7.30		
- 樹種計 -							21	7.30		
ホオノキ	低質材	生立木		低質	18	10	1	0.11	0.110	無
					18	12	1	0.13	0.130	無
					18	14	1	0.16	0.160	無
					20	14	1	0.19	0.190	無
					20	15	1	0.21	0.210	無
					20	16	1	0.22	0.220	無
					24	13	1	0.23	0.230	無
					26	12	1	0.24	0.240	無
					26	13	1	0.26	0.260	無
					32	14	1	0.41	0.410	無
					34	18	1	0.63	0.630	無
					42	20	1	1.04	1.040	無
					52	20	1	1.48	1.480	無
				品質計			13	5.31		
			態様計		28	15	13	5.31		
		生被計					13	5.31		
	材種計						13	5.31		
- 樹種計 -							13	5.31		
サクラ	低質材	生立木		低質	20	16	1	0.23	0.230	無
					20	18	1	0.26	0.260	無
					24	14	1	0.28	0.280	無

* 態様計の胸高直径、樹高は、平均胸高直径、平均樹高である。

樹 材 種 別 一 覧 表

復命書番号 : 03 - 91
林班 : 56

森林事務所 : 吉野森林事務所
小班 : ぬ

国有林名 : 高取山
伐区 :

樹 種 名	材 種 区 分	生 被 別	態 様 区 分	品 質 区 分	胸 高 直 径	樹 高	本 数	幹 材 積	平 均 木 材 積	控 除 有 無
サクラ	低質材	生立木		低質	24	15	2	0.60	0.300	無
					28	13	1	0.33	0.330	無
					30	20	2	1.22	0.610	無
					32	13	1	0.42	0.420	無
					32	15	1	0.50	0.500	無
					38	14	1	0.62	0.620	無
					38	16	1	0.72	0.720	無
					52	17	1	1.34	1.340	無
				品質計			13	6.52		
			態様計		30	16	13	6.52		
		生被計					13	6.52		
	材種計						13	6.52		
- 樹種計 -							13	6.52		
キリ	低質材	生立木		低質	50	14	1	0.87	0.870	無
				品質計			1	0.87		
			態様計		50	14	1	0.87		
		生被計					1	0.87		
	材種計						1	0.87		
- 樹種計 -							1	0.87		
他L	低質材	生立木	他L	低質	18	9	1	0.11	0.110	無
					18	10	1	0.12	0.120	無
					18	12	3	0.42	0.140	無
					18	14	2	0.34	0.170	無
					18	15	3	0.54	0.180	無
					18	17	1	0.20	0.200	無
					20	10	1	0.14	0.140	無
					20	12	1	0.17	0.170	無
					20	13	4	0.76	0.190	無
					20	15	5	1.10	0.220	無
					20	16	2	0.46	0.230	無
					20	18	2	0.52	0.260	無
					20	19	1	0.28	0.280	無
					22	10	1	0.17	0.170	無
					22	12	1	0.20	0.200	無
					22	14	1	0.24	0.240	無

* 態様計の胸高直径、樹高は、平均胸高直径、平均樹高である。

樹 材 種 別 一 覧 表

復命書番号 : 03 - 91
林班 : 56

森林事務所 : 吉野森林事務所
小班 : ぬ

国有林名 : 高取山
伐区 :

樹 種 名	材 種 分 区	生 被 別	態 様 分 区	品 質 分 区	胸 高 直 径	樹 高	本 数	幹 材 積	平 均 単 木 材 積	控 除 有 無
他 L	低質材	生立木		低質	22	15	2	0.52	0.260	無
					22	16	1	0.28	0.280	無
					22	17	1	0.30	0.300	無
					24	12	1	0.23	0.230	無
					24	13	1	0.25	0.250	無
					24	15	3	0.90	0.300	無
					24	16	2	0.64	0.320	無
					24	17	2	0.68	0.340	無
					24	18	2	0.74	0.370	無
					24	19	1	0.39	0.390	無
					26	10	1	0.22	0.220	無
					26	12	1	0.27	0.270	無
					26	13	2	0.58	0.290	無
					26	14	2	0.64	0.320	無
					26	16	1	0.37	0.370	無
					26	17	2	0.80	0.400	無
					26	18	1	0.42	0.420	無
					28	12	1	0.30	0.300	無
					28	14	1	0.36	0.360	無
					28	16	1	0.42	0.420	無
					28	18	2	0.96	0.480	無
					30	10	1	0.28	0.280	無
					30	14	1	0.41	0.410	無
					30	17	1	0.51	0.510	無
					30	20	1	0.61	0.610	無
					32	19	2	1.30	0.650	無
					34	14	1	0.51	0.510	無
					34	15	2	1.10	0.550	無
					34	18	1	0.68	0.680	無
					36	17	1	0.70	0.700	無
					36	20	1	0.84	0.840	無
					40	12	1	0.57	0.570	無
					44	13	1	0.74	0.740	無
					44	20	1	1.20	1.200	無
					48	13	1	0.86	0.860	無

* 態様計の胸高直径、樹高は、平均胸高直径、平均樹高である。

樹 材 種 別 一 覧 表

復命書番号 : 03 - 91
 林班 : 56

森林事務所 : 吉野森林事務所
 小班 : ん

国有林名 : 高取山
 伐区 :

樹種名	材種分	生被別	態様分 区	品質分 区	胸高直径	樹高	本数	幹材積	平均 単木材積	控除 有無
他L	低質材	生立木		低質	52	16	1	1.25	1.250	無
				品質計			78	27.60		
			態様計		26	15	78	27.60		
		生被計					78	27.60		
	材種計						78	27.60		
- 樹種計 -							78	27.60		
- L 計 -							164	58.57		
- 合 計 -							14,687	8,487.48		

* 態様計の胸高直径、樹高は、平均胸高直径、平均樹高である。

立木8号

(高取山国有林59る林小班)

立木 8 号 物件内訳表

林名区分：分収育林 伐採方法：皆伐

国有林名	林小班	伐区	面積(ha)	林齢	樹種	本数(本)	材積(m ³)
高取山	59る		3.71	65	スギ	1,364	1,000.22
					ヒノキ	1,961	1,045.89
					アカマツ	3	8.83
					ナラ	1	0.44
					他L	3	0.98
合計			3.71			3,332	2,056.36

立木8号
立木公売箇所位置図
所在：奈良県高市郡高取町
高取山国有林59る林小班

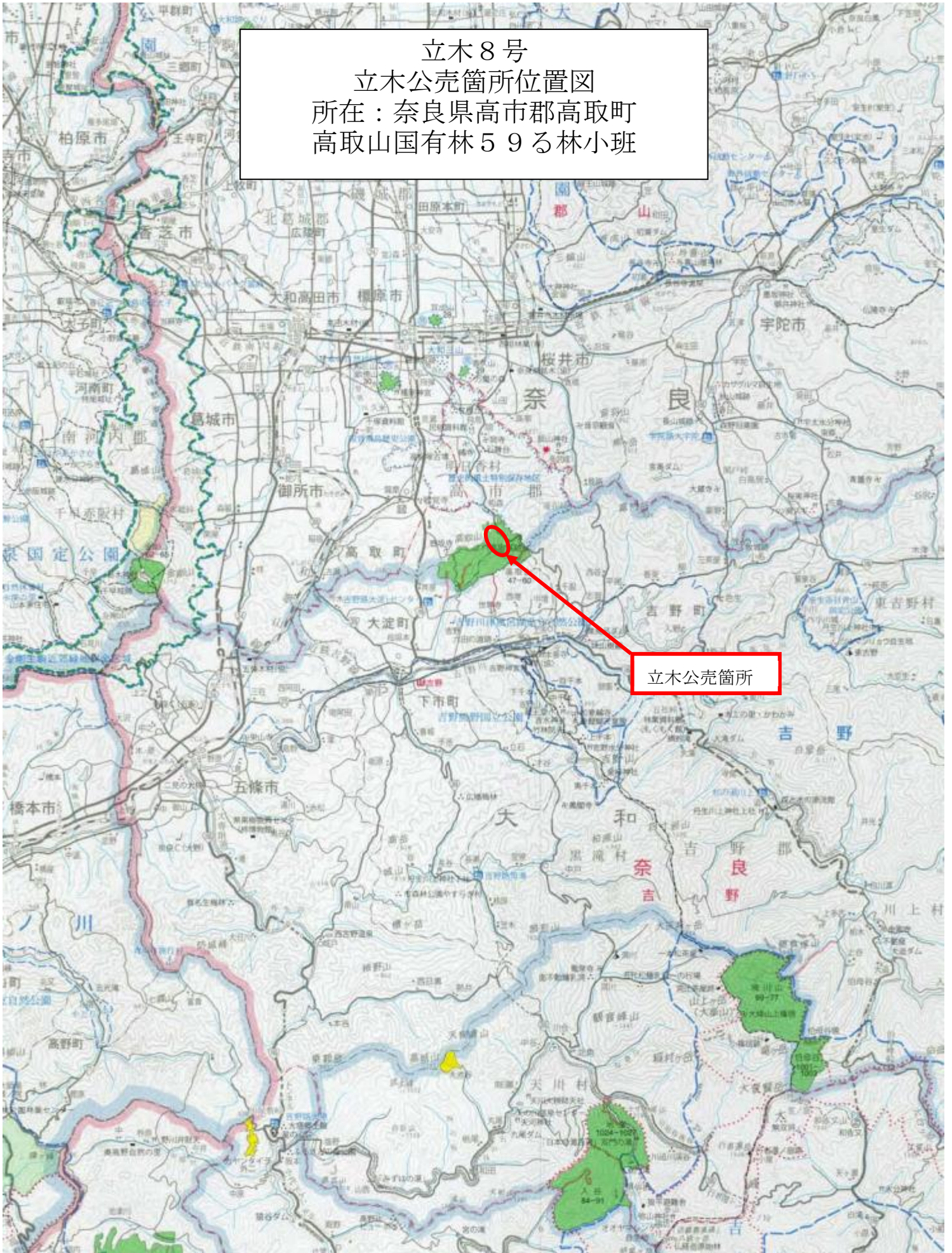

立木公売箇所

立木8号
立木公売箇所位置図
所在：奈良県高市郡高取町
高取山国有林59る林小班

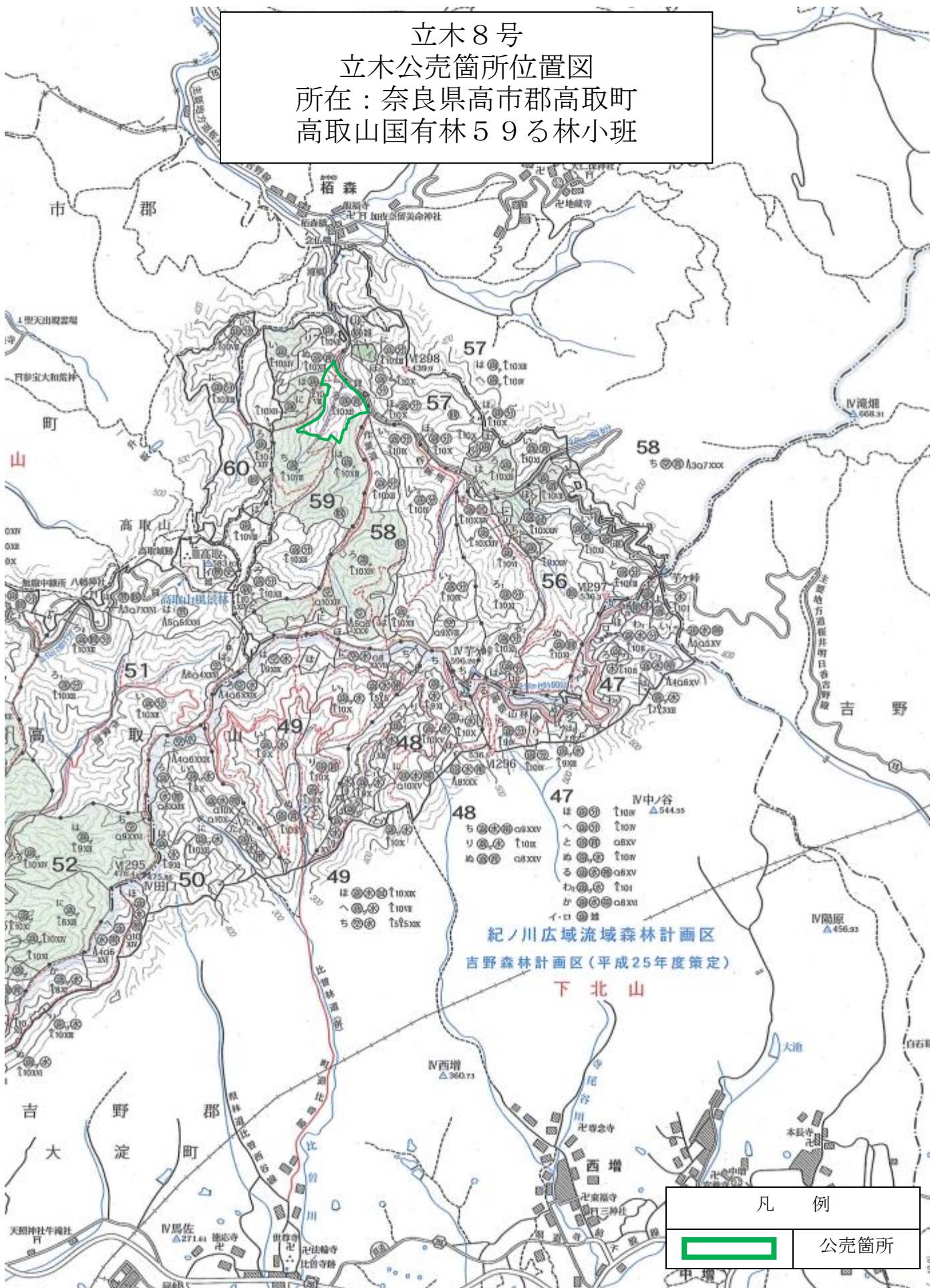

立木 8 号
立木公売箇所位置図
所在：奈良県高市郡高取町
高取山国有林 59 号林小班

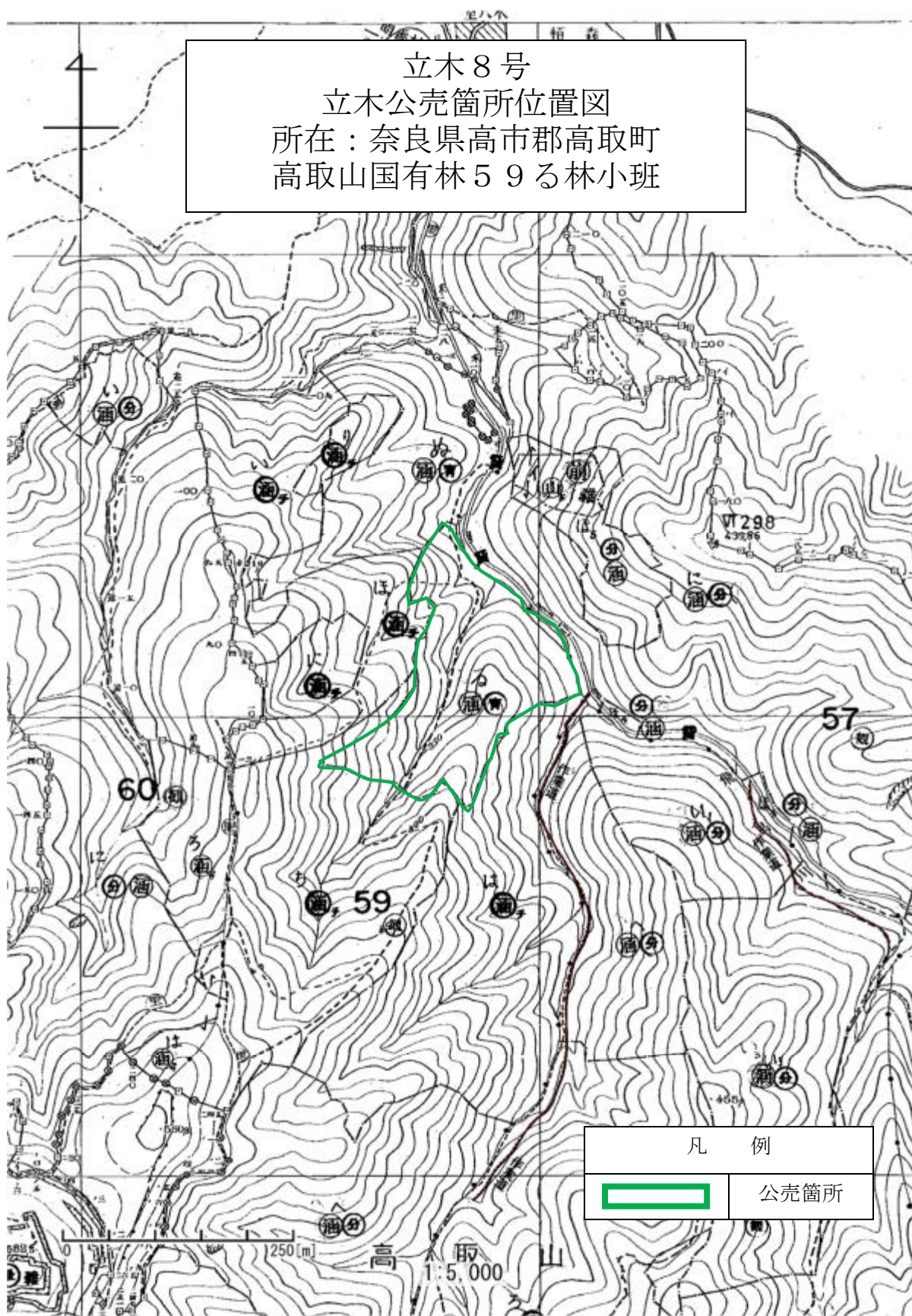

凡 例
公売箇所

高取山国有林59る林小班

立木8号 上空写真



立木8号 林内写真
(スギ)



(ヒノキ)



樹 材 種 別 一 覧 表

復命書番号 : 04 - 120
林班 : 59

森林事務所 : 吉野森林事務所
小班 : る

国有林名 : 高取山
伐区 :

樹 種 名	材 種 分 区	生 被 別	態 様 分 区	品 質 分 区	胸 高 直 径	樹 高	本 数	幹 材 積	平 均 単 木 材 積	控 除 有 無
スギ山陽	一般材	生立木		正常木	24	18	4	1.52	0.380	無
					26	19	11	5.06	0.460	無
					28	19	13	6.89	0.530	無
					30	19	15	9.00	0.600	無
					32	20	32	22.72	0.710	無
					34	20	22	17.38	0.790	無
					36	20	16	14.08	0.880	無
					38	21	18	18.18	1.010	無
					40	22	24	28.08	1.170	無
					42	23	20	26.60	1.330	無
					44	23	9	13.05	1.450	無
					46	23	14	21.98	1.570	無
					48	23	11	18.70	1.700	無
					50	24	8	15.28	1.910	無
					52	25	5	10.70	2.140	無
					54	25	3	6.87	2.290	無
					56	25	2	4.90	2.450	無
					60	25	2	5.56	2.780	無
					62	26	1	3.07	3.070	無
					64	21	1	2.63	2.630	無
					68	27	1	3.77	3.770	無
					68	29	1	4.05	4.050	無
				品質計			233	260.07		
				根曲木	12	11	1	0.06	0.060	無
					16	15	2	0.30	0.150	無
					18	16	15	3.00	0.200	無
					20	16	48	11.52	0.240	無
					22	17	75	22.50	0.300	無
					24	18	88	33.44	0.380	無
					26	19	113	51.98	0.460	無
					28	19	102	54.06	0.530	無
					30	19	95	57.00	0.600	無
					32	20	89	63.19	0.710	無
					34	20	82	64.78	0.790	無
					36	20	65	57.20	0.880	無

* 態様計の胸高直径、樹高は、平均胸高直径、平均樹高である。

樹 材 種 別 一 覧 表

復命書番号： 04 - 120
林班： 59

森林事務所： 吉野森林事務所
小班： 5

国有林名： 高取山
伐区： 5

樹 種 名	材 種 区 分	生 被 別	態 様 区 分	品 質 区 分	胸 高 直 径	樹 高	本 数	幹 材 積	平 均 単 木 材 積	控 除 有 無
スギ山陽	一般材	生立木		根曲木	38	21	51	51.51	1.010	無
					40	22	38	44.46	1.170	無
					42	23	29	38.57	1.330	無
					44	23	18	26.10	1.450	無
					46	23	20	31.40	1.570	無
					48	23	16	27.20	1.700	無
					50	24	11	21.01	1.910	無
					52	25	5	10.70	2.140	無
					54	25	5	11.45	2.290	無
					56	25	4	9.80	2.450	無
					58	25	2	5.22	2.610	無
					66	27	1	3.57	3.570	無
				品質計			975	700.02		
			態様計		32	20	1,208	960.09		
		生被計					1,208	960.09		
	材種計						1,208	960.09		
	低質材	生立木		低質	8	7	1	0.02	0.020	無
					12	11	6	0.36	0.060	無
					14	13	13	1.30	0.100	無
					16	15	40	6.00	0.150	無
					18	16	34	6.80	0.200	無
					20	16	30	7.20	0.240	無
					22	17	9	2.70	0.300	無
					24	18	9	3.42	0.380	無
					26	19	2	0.92	0.460	無
					28	19	5	2.65	0.530	無
					30	19	2	1.20	0.600	無
					34	20	1	0.79	0.790	無
					38	21	1	1.01	1.010	無
					44	23	1	1.45	1.450	無
					48	23	1	1.70	1.700	無
					58	25	1	2.61	2.610	無
				品質計			156	40.13		
			態様計		20	16	156	40.13		
		生被計					156	40.13		

* 態様計の胸高直径、樹高は、平均胸高直径、平均樹高である。

樹 材 種 別 一 覧 表

復命書番号 : 04 - 120
林班 : 59

森林事務所 : 吉野森林事務所
小班 : る

国有林名 : 高取山
伐区 :

樹 種 名	材 種 分 区	生 被 別	態 様 分 区	品 質 分 区	胸 高 直 径	樹 高	本 数	幹 材 積	平 均 単 木 材 積	控 除 有 無
スギ山陽	材種計						156	40.13		
- 樹種計 -							1,364	1,000.22		
ヒノキ	一般材	生立木		正常木	22	18	4	1.40	0.350	無
					24	18	10	4.10	0.410	無
					26	18	20	9.40	0.470	無
					28	18	14	7.56	0.540	無
					30	18	19	11.78	0.620	無
					32	19	23	17.02	0.740	無
					34	19	17	13.94	0.820	無
					36	19	12	10.92	0.910	無
					38	20	9	9.63	1.070	無
					40	21	7	8.68	1.240	無
					42	21	3	4.05	1.350	無
					44	22	2	3.10	1.550	無
					48	24	2	4.00	2.000	無
					52	25	1	2.43	2.430	無
				品質計			143	108.01		
				根曲木	14	15	3	0.36	0.120	無
					16	16	10	1.70	0.170	無
					18	17	48	11.04	0.230	無
					20	17	140	37.80	0.270	無
					22	18	201	70.35	0.350	無
					24	18	212	86.92	0.410	無
					26	18	237	111.39	0.470	無
					28	18	170	91.80	0.540	無
					30	18	184	114.08	0.620	無
					32	19	119	88.06	0.740	無
					34	19	84	68.88	0.820	無
					36	19	87	79.17	0.910	無
					38	20	25	26.75	1.070	無
					40	21	25	31.00	1.240	無
					42	21	20	27.00	1.350	無
					44	22	11	17.05	1.550	無
					46	23	5	8.85	1.770	無
					48	24	3	6.00	2.000	無

* 態様計の胸高直径、樹高は、平均胸高直径、平均樹高である。

樹 材 種 別 一 覧 表

復命書番号 : 04 - 120
林班 : 59

森林事務所 : 吉野森林事務所
小班 : る

国有林名 : 高取山
伐区 :

樹 種 名	材 種 区 分	生 被 別	態 様 区 分	品 質 区 分	胸 高 直 径	樹 高	本 数	幹 材 積	平 均 単 木 材 積	控 除 有 無
ヒノキ	一般材	生立木		根曲木	50	25	1	2.26	2.260	無
					52	25	1	2.43	2.430	無
				品質計			1,586	882.89		
			態様計		28	18	1,729	990.90		
		生被計					1,729	990.90		
	材種計						1,729	990.90		
	低質材	生立木		低質	12	14	3	0.27	0.090	無
					14	15	29	3.48	0.120	無
					16	16	51	8.67	0.170	無
					18	17	82	18.86	0.230	無
					20	17	32	8.64	0.270	無
					22	18	19	6.65	0.350	無
					24	18	10	4.10	0.410	無
					26	18	3	1.41	0.470	無
					30	18	1	0.62	0.620	無
					32	19	1	0.74	0.740	無
					44	22	1	1.55	1.550	無
				品質計			232	54.99		
			態様計		18	17	232	54.99		
		生被計					232	54.99		
	材種計						232	54.99		
- 樹種計 -							1,961	1,045.89		
アカマツ山陽	一般材	生立木		根曲木	56	18	1	1.80	1.800	無
					58	21	1	2.25	2.250	無
					82	23	1	4.78	4.780	無
				品質計			3	8.83		
			態様計		66	21	3	8.83		
		生被計					3	8.83		
	材種計						3	8.83		
- 樹種計 -							3	8.83		
- N 計 -							3,328	2,054.94		
ナラ	低質材	生立木		低質	30	15	1	0.44	0.440	無
				品質計			1	0.44		
			態様計		30	15	1	0.44		
		生被計					1	0.44		

* 態様計の胸高直径、樹高は、平均胸高直径、平均樹高である。

