

令和6年度 分収育林公売物件のご案内
(近畿中国森林管理局管内)

◆ 森林現況

➤ 物件所在地:

兵庫県宍粟市 河原山国有林 28い2、29い林小班

➤ 面 積 : 8.0250 ha

➤ 数量 (令和5年9月調査)

| 樹種 | 本数 (本) | 材積 (m ³) | 平均胸高直径 (cm) | 平均樹高 (m) | 備考 |
|-----|-----------|-------------------------|----------------|-------------|---|
| スギ | 8,413 | 4,007.93 | 26 | 17 | 材積が最も大きい林 小班の平均胸高直径 及び平均樹高を記載 しています。 |
| ヒノキ | 5,267 | 1,460.35 | 20 | 16 | |
| その他 | 71 | 21.42 | | | |

➤ 管内図 (1/200,000) : 別紙 1

➤ 位置図 (1/20,000) : 別紙 2

➤ 詳細図 (1/5,000) : 別紙 3

➤ 現 況 写 真 : 別紙 4

◆ 入札に関するお問い合わせ

➤ 兵庫森林管理署 総務グループ 総括事務管理官

住所 : 〒671-2573 兵庫県宍粟市山崎町今宿 100 番地 1

TEL : 050-3160-6170 0790-62-0595

◆ 掲載内容に関するお問い合わせ

近畿中国森林管理局 森林整備課 分収林係 (緑のオーナー係)

住所 : 〒530-0042 大阪府大阪市北区天満橋 1 丁目 8 番 75 号

フリーダイヤル : 0120-413-398 TEL(直) : 06-6881-3532 FAX : 06-6881-3427

管内図

No. 36

河原山国有林28い2、29い林小班

1/200,000

別紙 1

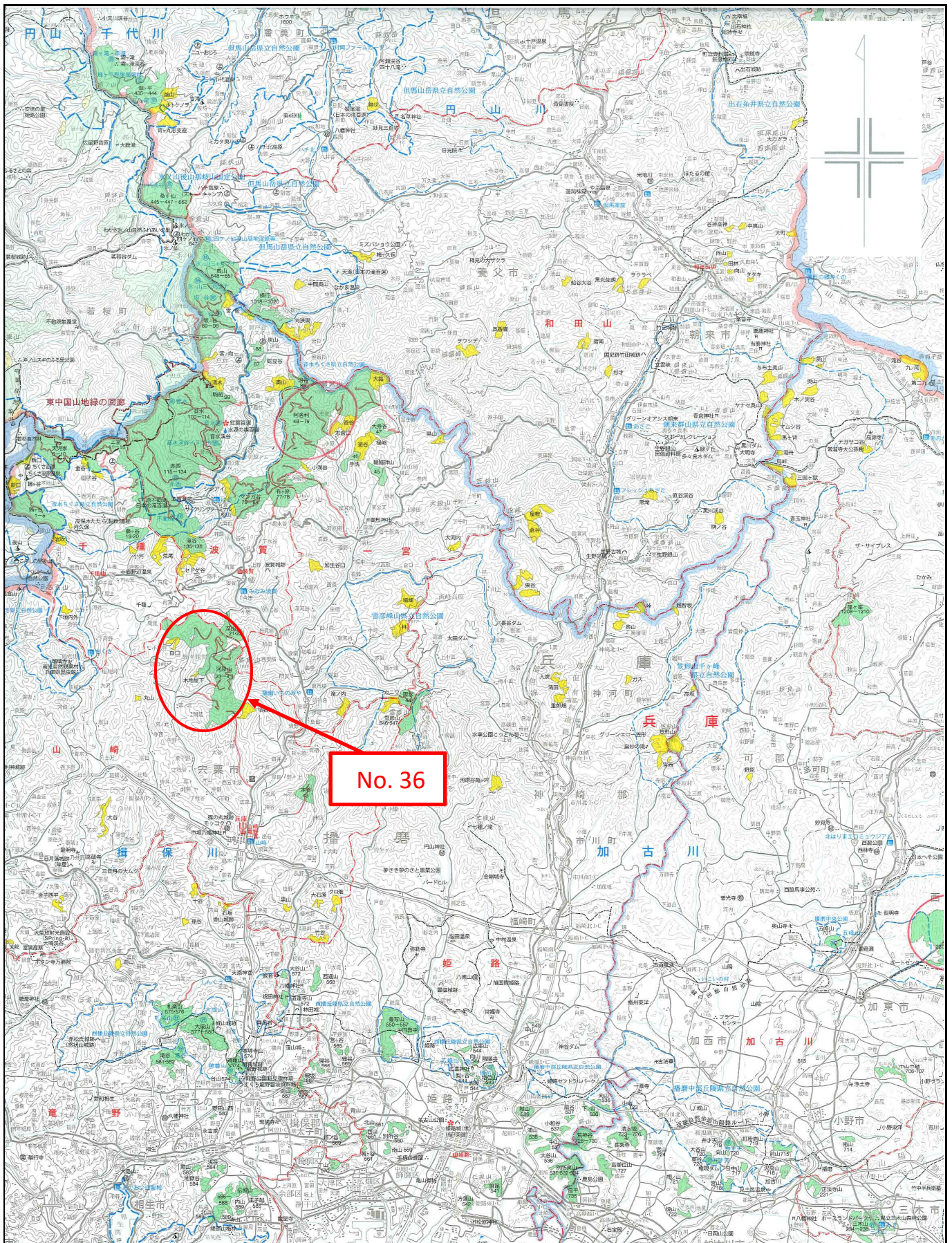

位置図

別紙2

No. 36

河原山国有林28い2、29い林小班

1/20,000

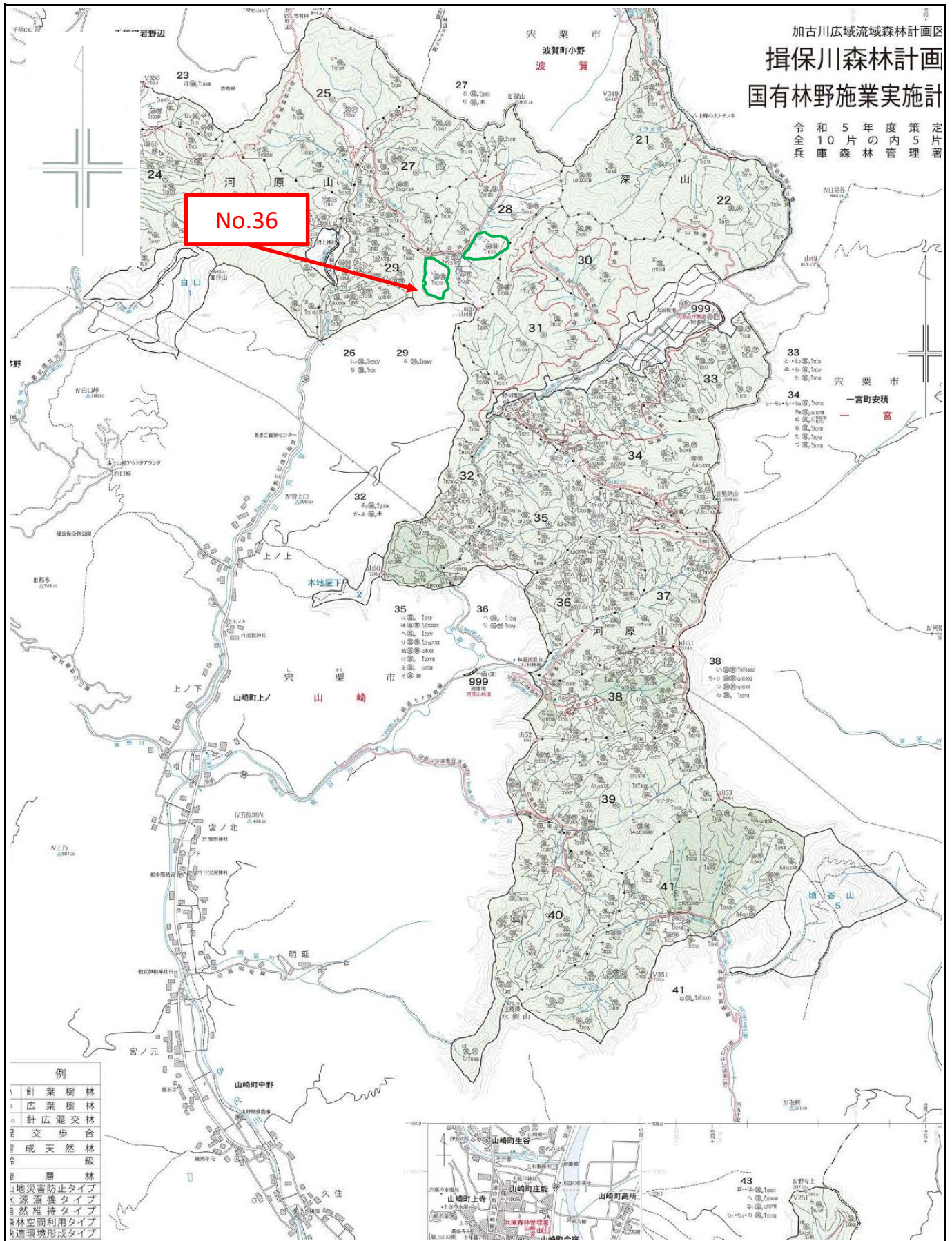

詳細図

No. 36

河原山国有林28い2林小班

1/5,000



基本図挿入位置図

河原山国有林28林班い2小班外1

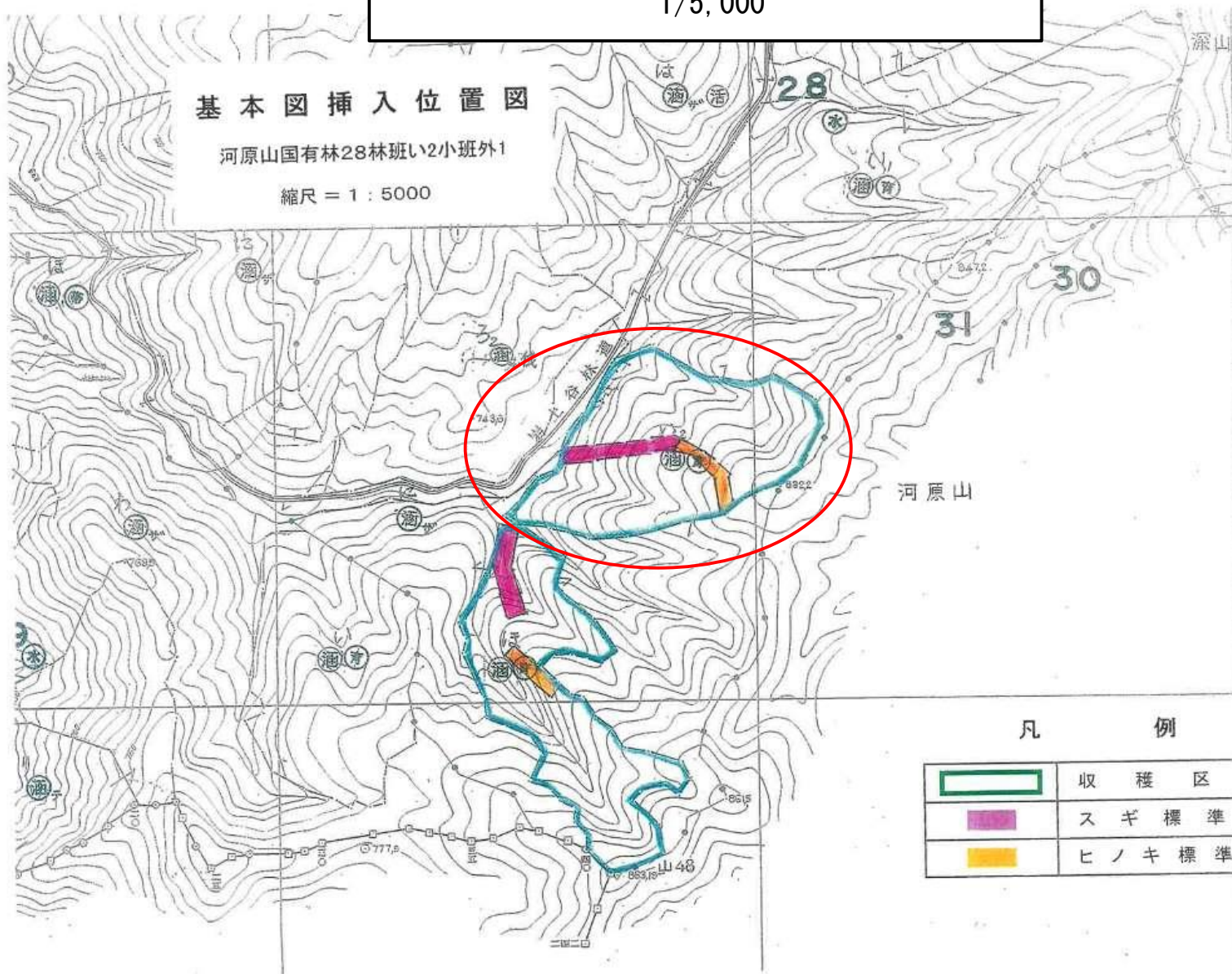
縮尺 = 1 : 5000



凡 例

| | |
|---|---------|
|  | 収 穫 区 域 |
|  | スギ標準地 |
|  | ヒノキ標準地 |

詳細図

No. 36

河原山国有林29い林小班

1/5,000



基本図挿入位置図

河原山国有林29林班い小班

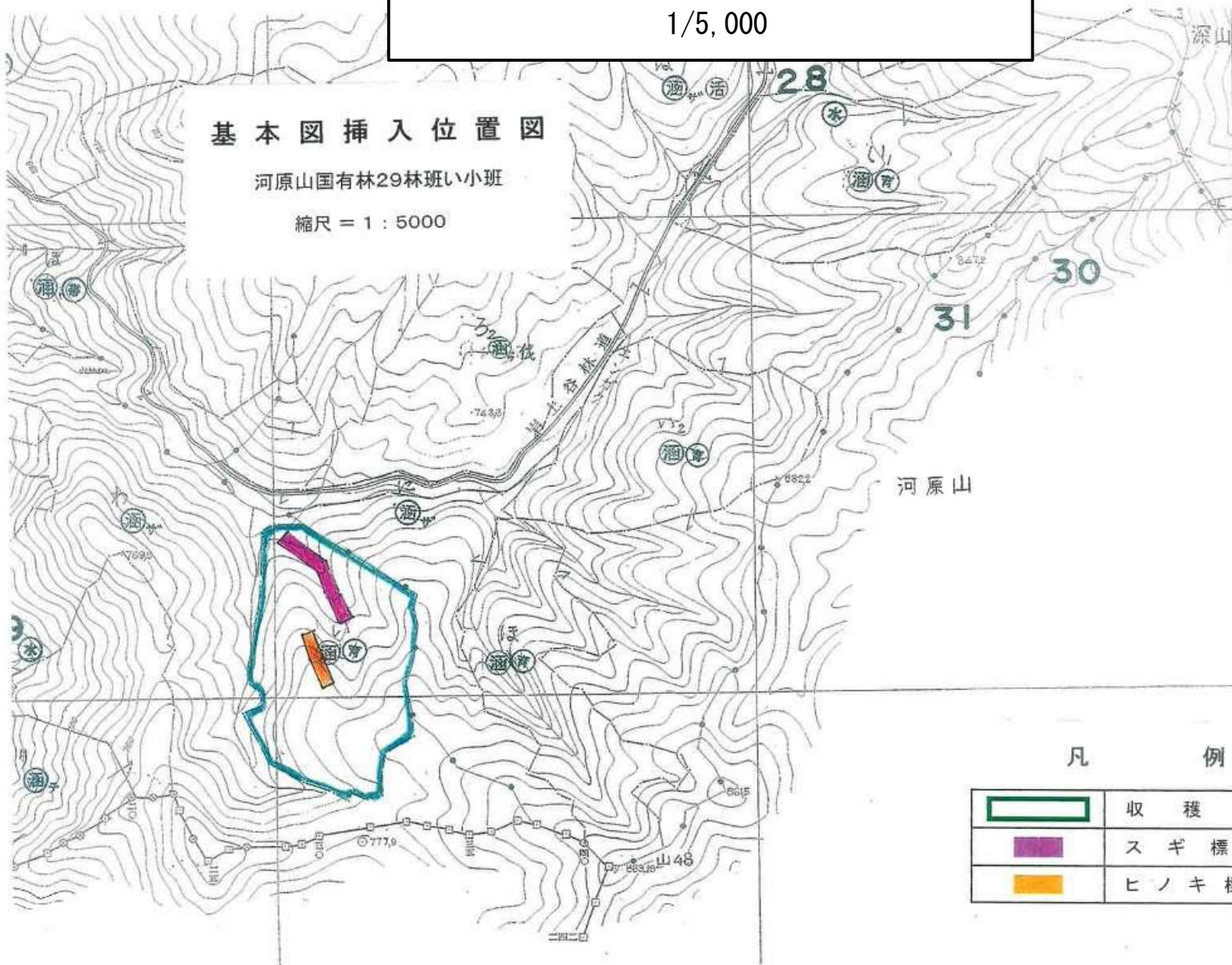
縮尺 = 1 : 5000



凡 例

| | |
|---|---------|
|  | 収 穫 区 域 |
|  | スギ標準地 |
|  | ヒノキ標準地 |

現況写真

No. 36

河原山国有林28い2、29い林小班

スギ



ヒノキ

