

令和6年度 分収育林公売物件のご案内
(近畿中国森林管理局管内)

◆ 森林現況

➤ 物件所在地:

和歌山県伊都郡高野町 高野山国有林 210 い、ろ林小班

➤ 面 積 : 9.5000 ha

➤ 数量 (令和5年11月調査)

| 樹種 | 本数 (本) | 材積 (m ³) | 平均胸高直径 (cm) | 平均樹高 (m) | 備考 |
|------|-----------|-------------------------|----------------|-------------|---|
| スギ | 8,654 | 4,516.59 | 26 | 19 | 材積が最も大きい林 小班の平均胸高直径 及び平均樹高を記載 しています。 |
| ヒノキ | 2,240 | 797.70 | 22 | 18 | |
| アカマツ | 57 | 38.77 | 34 | 15 | |
| その他 | 357 | 119.20 | | | |

➤ 管内図 (1/200,000) : 別紙 1

➤ 位置図 (1/20,000) : 別紙 2

➤ 詳細図 (1/5,000) : 別紙 3

➤ 現 況 写 真 : 別紙 4

◆ 入札に関するお問い合わせ

➤ 和歌山森林管理署 総務グループ 総括事務管理官

住所 : 〒646-0011 和歌山県田辺市新庄町 2345 番地 1

TEL : 050-3160-6120 0739-22-1460

◆ 掲載内容に関するお問い合わせ

近畿中国森林管理局 森林整備課 分収林係 (緑のオーナー係)

住所 : 〒530-0042 大阪府大阪市北区天満橋 1 丁目 8 番 75 号

フリーダイヤル : 0120-413-398 TEL(直) : 06-6881-3532 FAX : 06-6881-3427

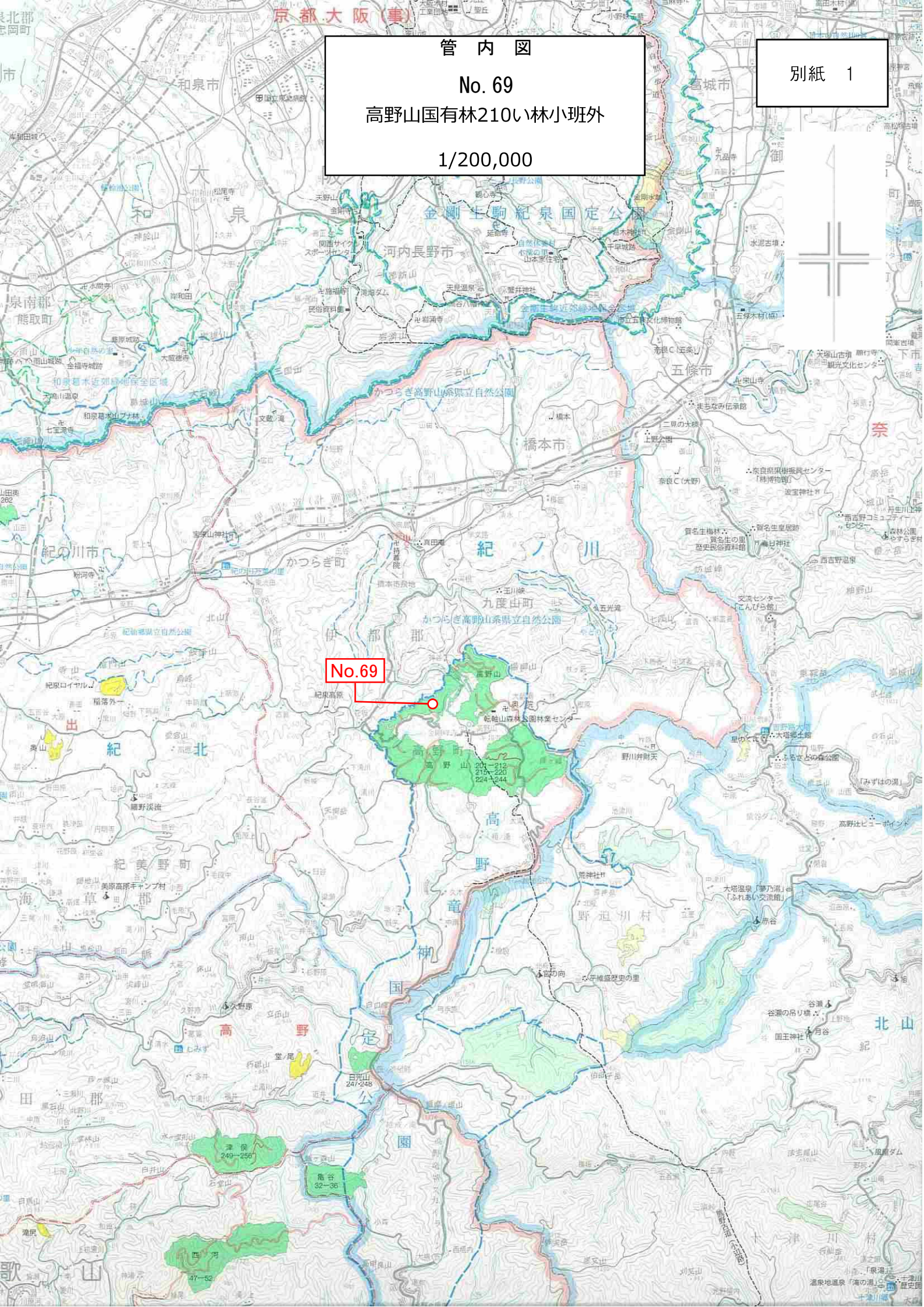

京都大阪(東)

管内図

No. 69

高野山国有林210い林小班外

1/200,000

別紙 1

No.69

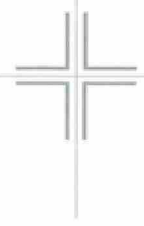

位置図

No.69
高野山国有林210い林小班外

1/20,000

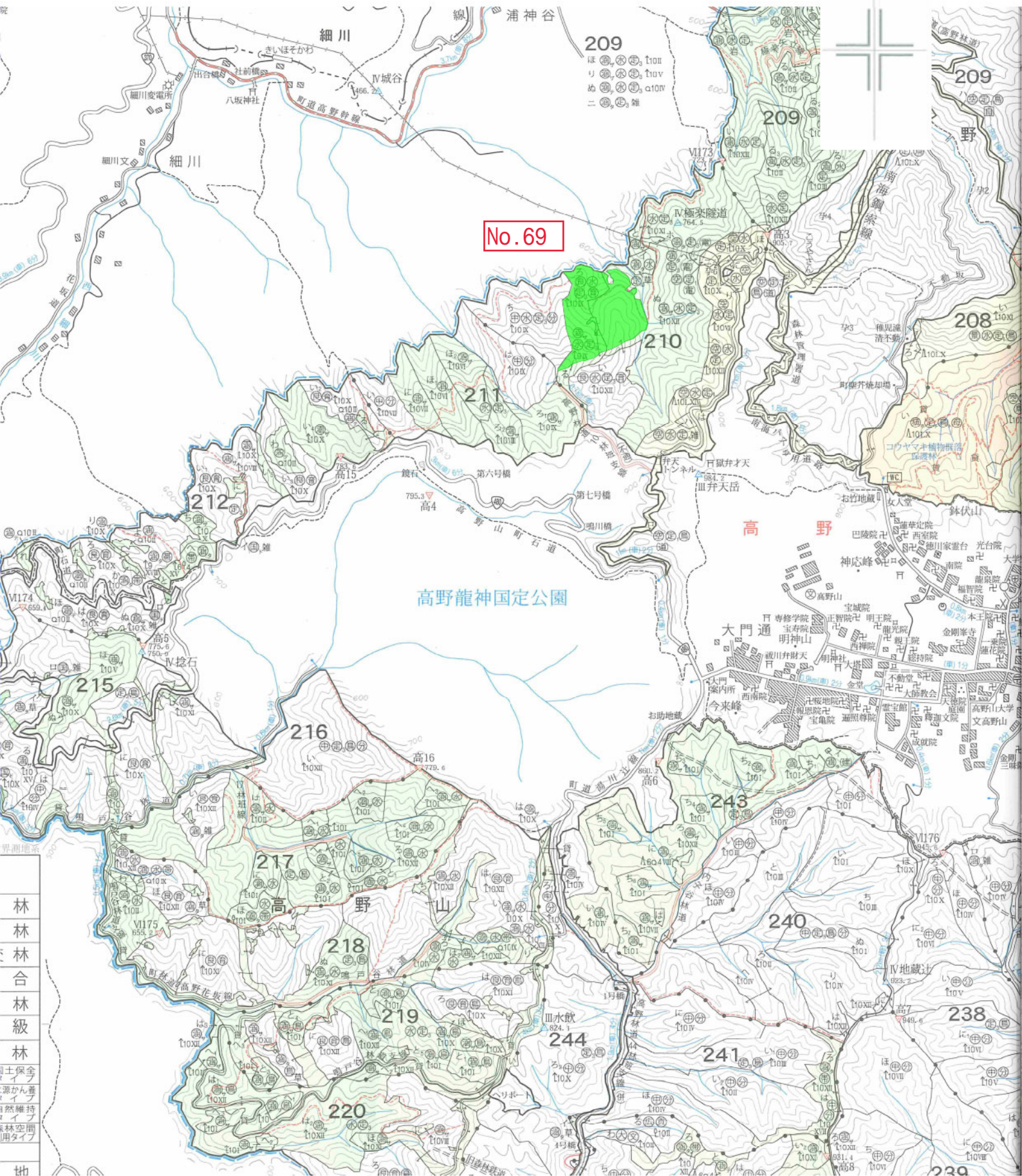

No.69

高野龍神国定公園

高野

林
林
合
林
級
林
地

詳細図

別紙 3

No.69
高野山国有林210い林小班外

1/5,000

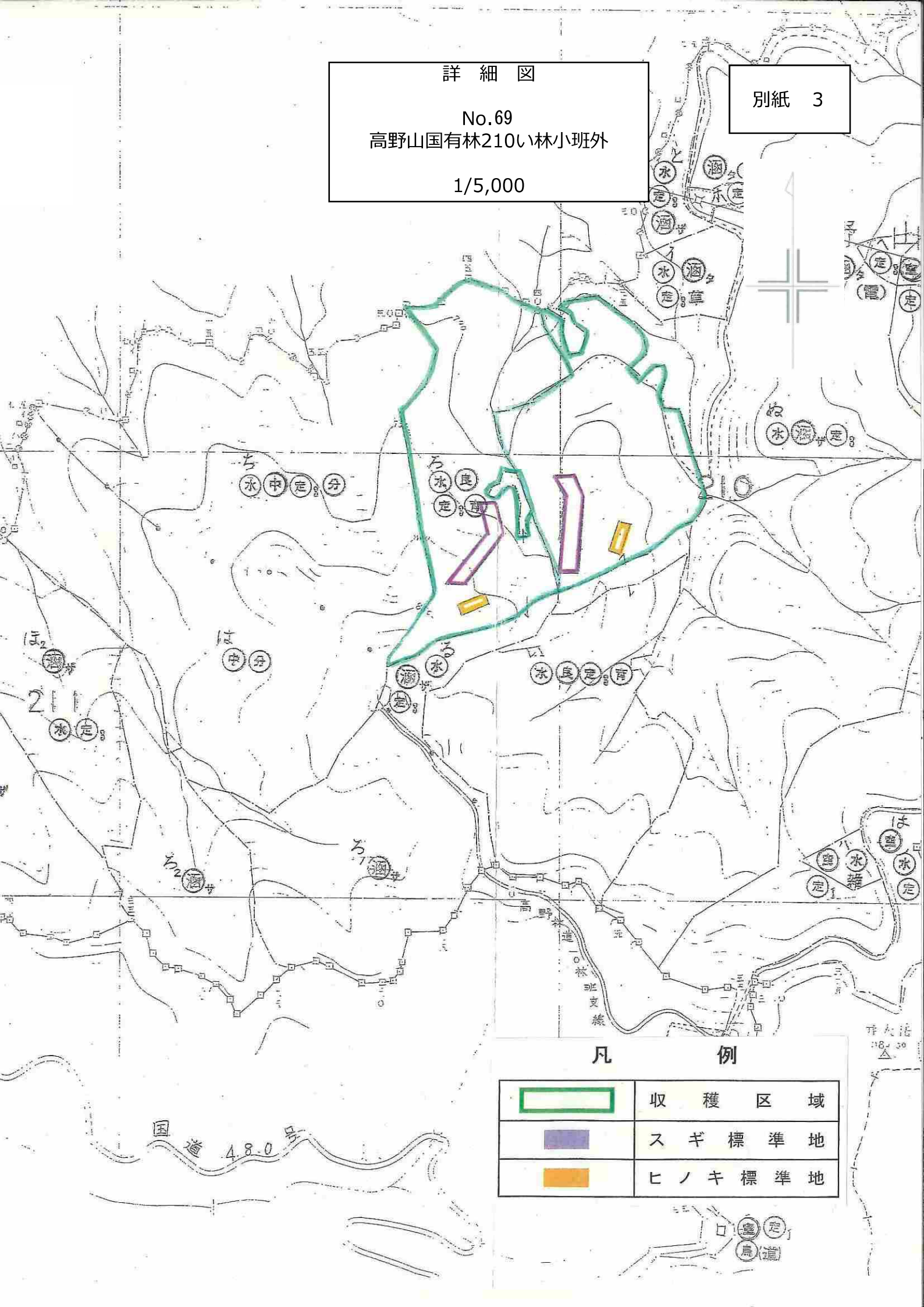

凡 例

| | |
|--|---------|
|  | 収 穫 区 域 |
|  | スギ標準地 |
|  | ヒノキ標準地 |

国道 480

平水活
16.30

鳥道

現 況 写 真
No. 69
高野山国有林210い林小班外

スギ

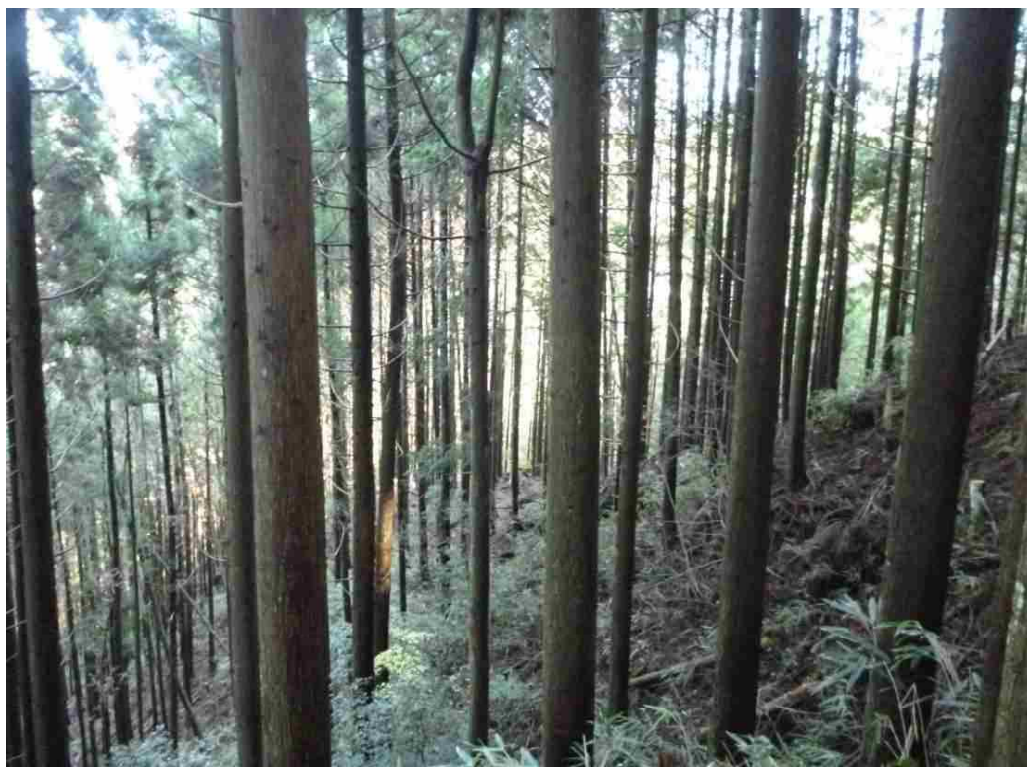

ヒノキ

