

令和6年度 分収育林公売物件のご案内
(近畿中国森林管理局管内)

◆ 森林現況

➤ 物件所在地:

和歌山県伊都郡高野町 高野山国有林 215 に林小班

➤ 面 積 : 16.8500 ha

➤ 数量 (令和5年9月調査)

樹種	本数 (本)	材積 (m ³)	平均胸高直径 (cm)	平均樹高 (m)	備考
スギ	9,390	6,846.71	30	21	
ヒノキ	7,378	3,088.29	24	17	
アカマツ	22	10.68	30	15	
その他	939	273.18			

➤ 管内図 (1/200,000) : 別紙 1

➤ 位置図 (1/20,000) : 別紙 2

➤ 詳細図 (1/5,000) : 別紙 3

➤ 現 況 写 真 : 別紙 4

◆ 入札に関するお問い合わせ

➤ 和歌山森林管理署 総務グループ 総括事務管理官

住所 : 〒646-0011 和歌山県田辺市新庄町 2345 番地 1

TEL : 050-3160-6120 0739-22-1460

◆ 掲載内容に関するお問い合わせ

近畿中国森林管理局 森林整備課 分収林係 (緑のオーナー係)

住所 : 〒530-0042 大阪府大阪市北区天満橋 1 丁目 8 番 75 号

フリーダイヤル : 0120-413-398 TEL(直) : 06-6881-3532 FAX : 06-6881-3427

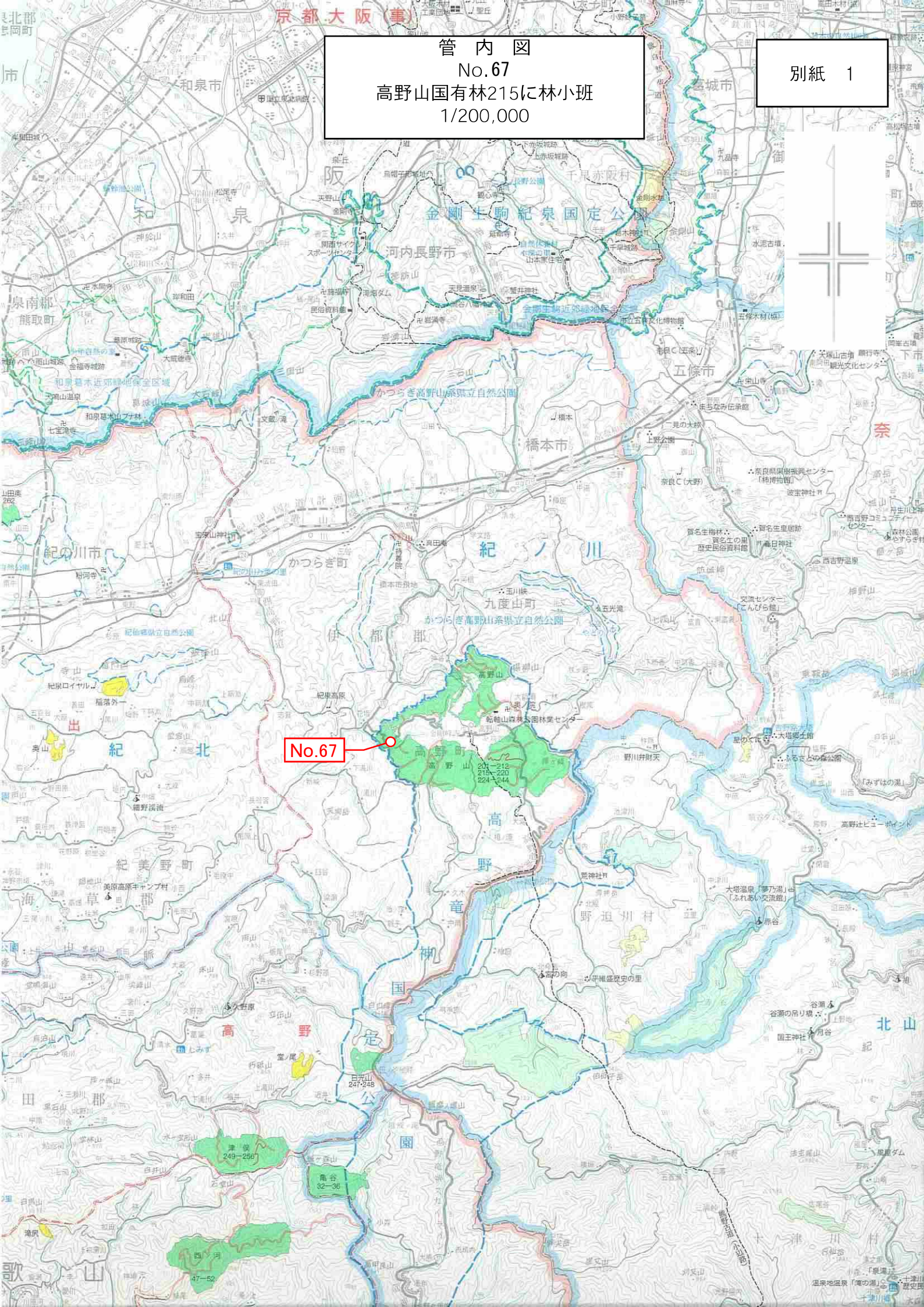

京都大阪(美)

管内図
No.67
高野山国有林215に林小班
1/200,000

別紙 1

No.67

高野山
215-220
224-244

津原
249-256

角台
32-36

西河
37-52

位置図

No. 67
高野山国有林215に林小班
1/20,000

別紙 2

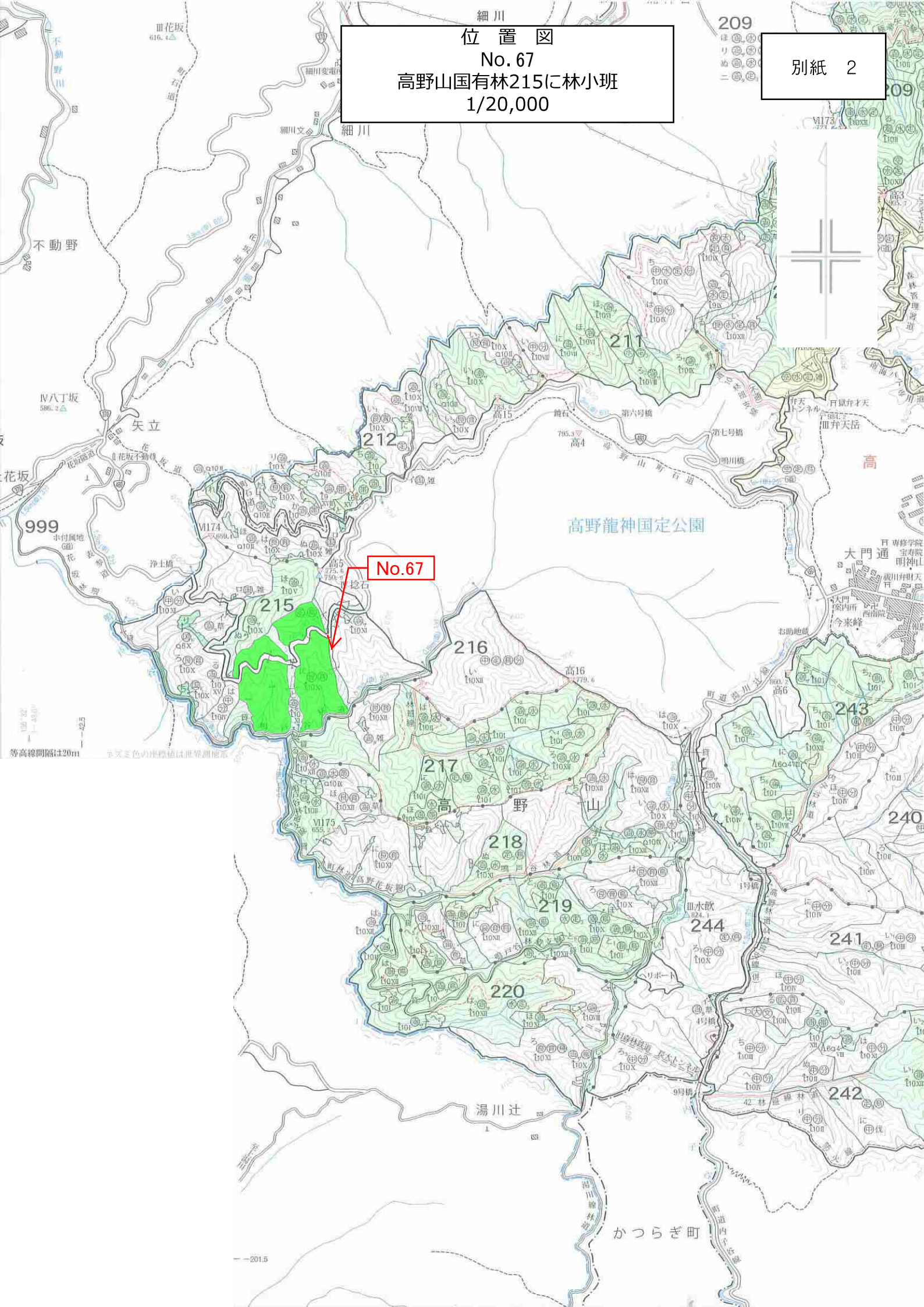

詳細図
No. 67
高野山国有林215に林小班
1/5,000

別紙 3

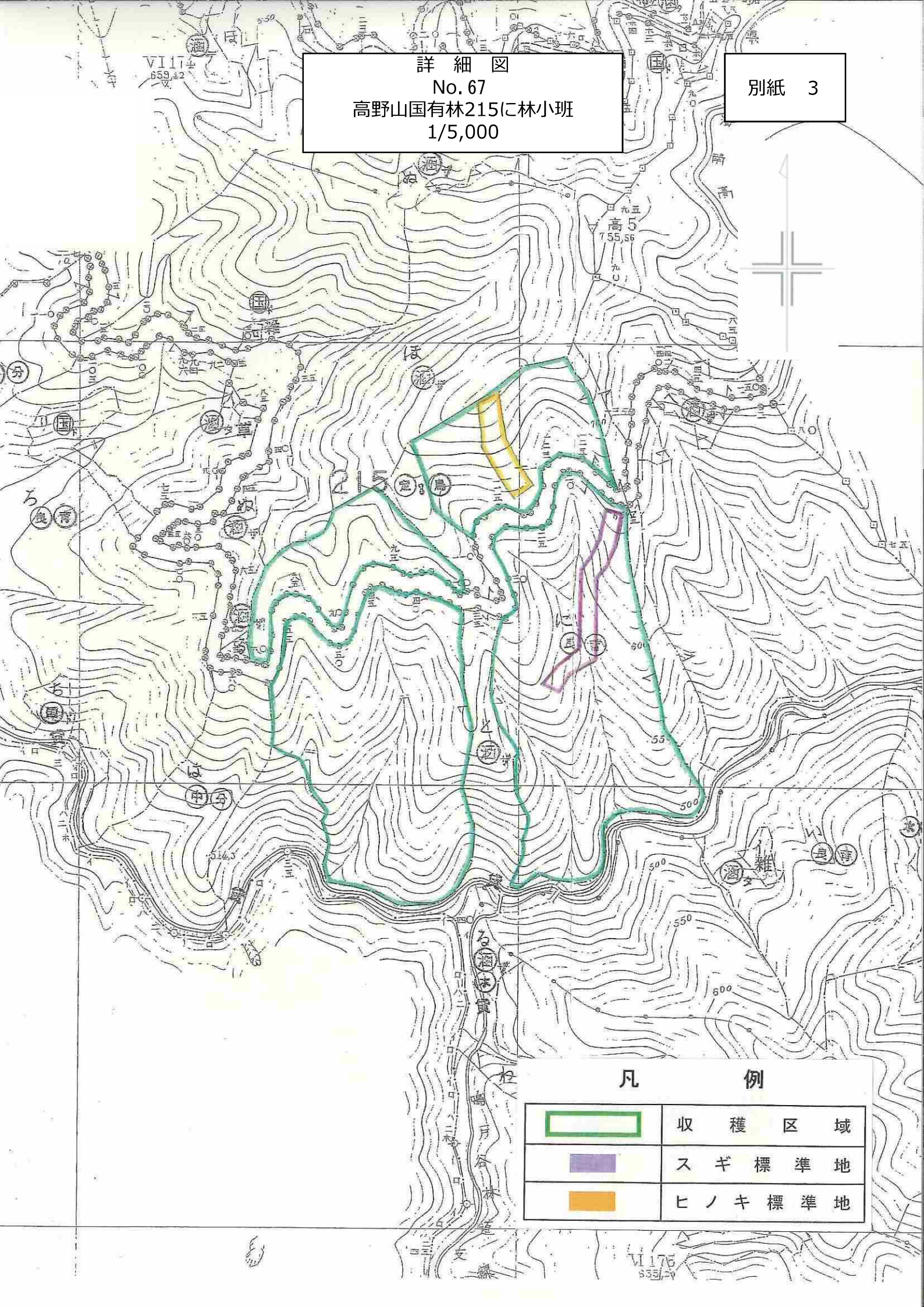

凡 例

	收穫区域
	スギ標準地
	ヒノキ標準地

現 況 写 真
No. 67
高野山国有林215に林小班

スギ



ヒノキ

