

令和6年度 分収育林公売物件のご案内
(近畿中国森林管理局管内)

◆ 森林現況

➤ 物件所在地:

三重県津市 赤坂国有林 12ほ1林小班

➤ 面積: 4.3412 ha

➤ 数量 (令和3年9月調査)

樹種	本数 (本)	材積 (m ³)	平均胸高 直径 (cm)	平均樹高 (m)	備考
スギ	3,652	2,515.87	28	22	
ヒノキ	691	257.76	24	16	
その他	7	2.80			

➤ 管内図 (1/200,000) : 別紙 1

➤ 位置図 (1/20,000) : 別紙 2

➤ 詳細図 (1/5,000) : 別紙 3

➤ 現況写真 : 別紙 4

◆ 入札に関するお問い合わせ

➤ 三重森林管理署 総務グループ 総括事務管理官

住所: 〒519-0116 三重県亀山市本町1丁目7番13号

TEL: 050-3160-6110 0595-82-0069

◆ 掲載内容に関するお問い合わせ

近畿中国森林管理局 森林整備課 分収林係 (緑のオーナー係)

住所: 〒530-0042 大阪府大阪市北区天満橋1丁目8番75号

フリーダイヤル: 0120-413-398 TEL(直): 06-6881-3532 FAX: 06-6881-3427

管内図

No. 16

赤坂国有林12ほ1林小班

1/200,000

別紙 1

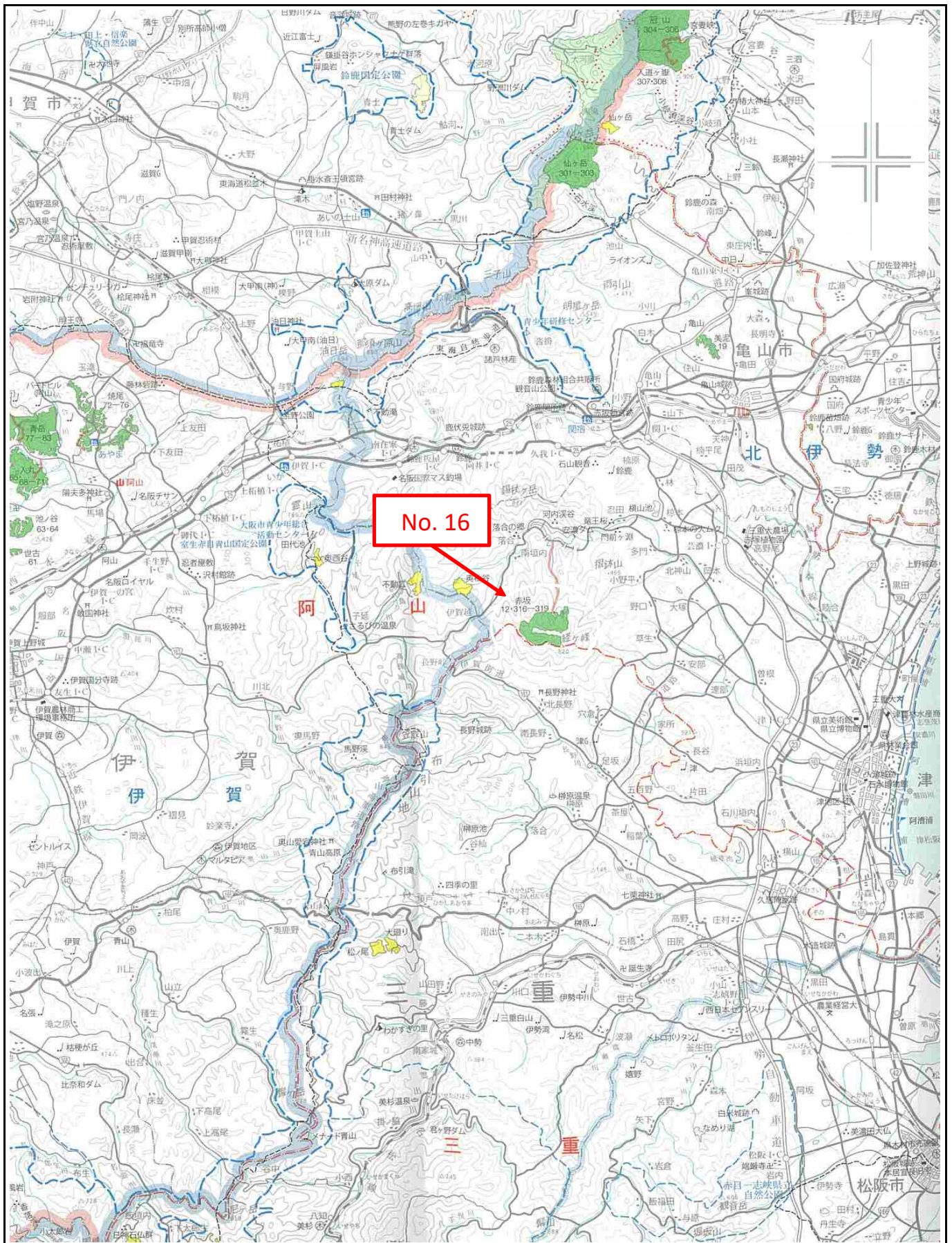

位置図

No. 16

赤坂国有林12ほ1林小班

1/20,000

別紙2

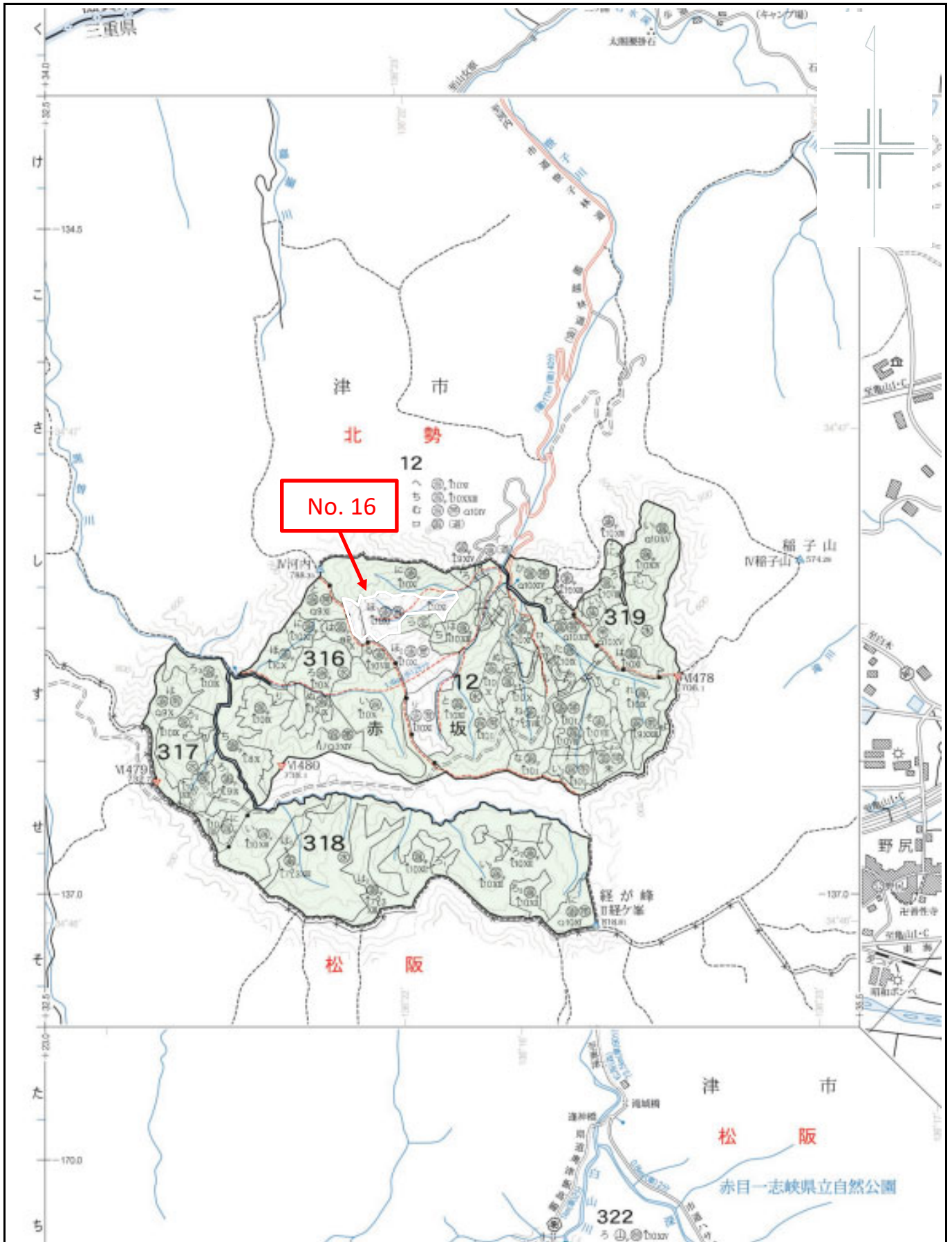

詳細図

No. 16

赤坂国有林12ほ1林小班

1/5,000

別紙3

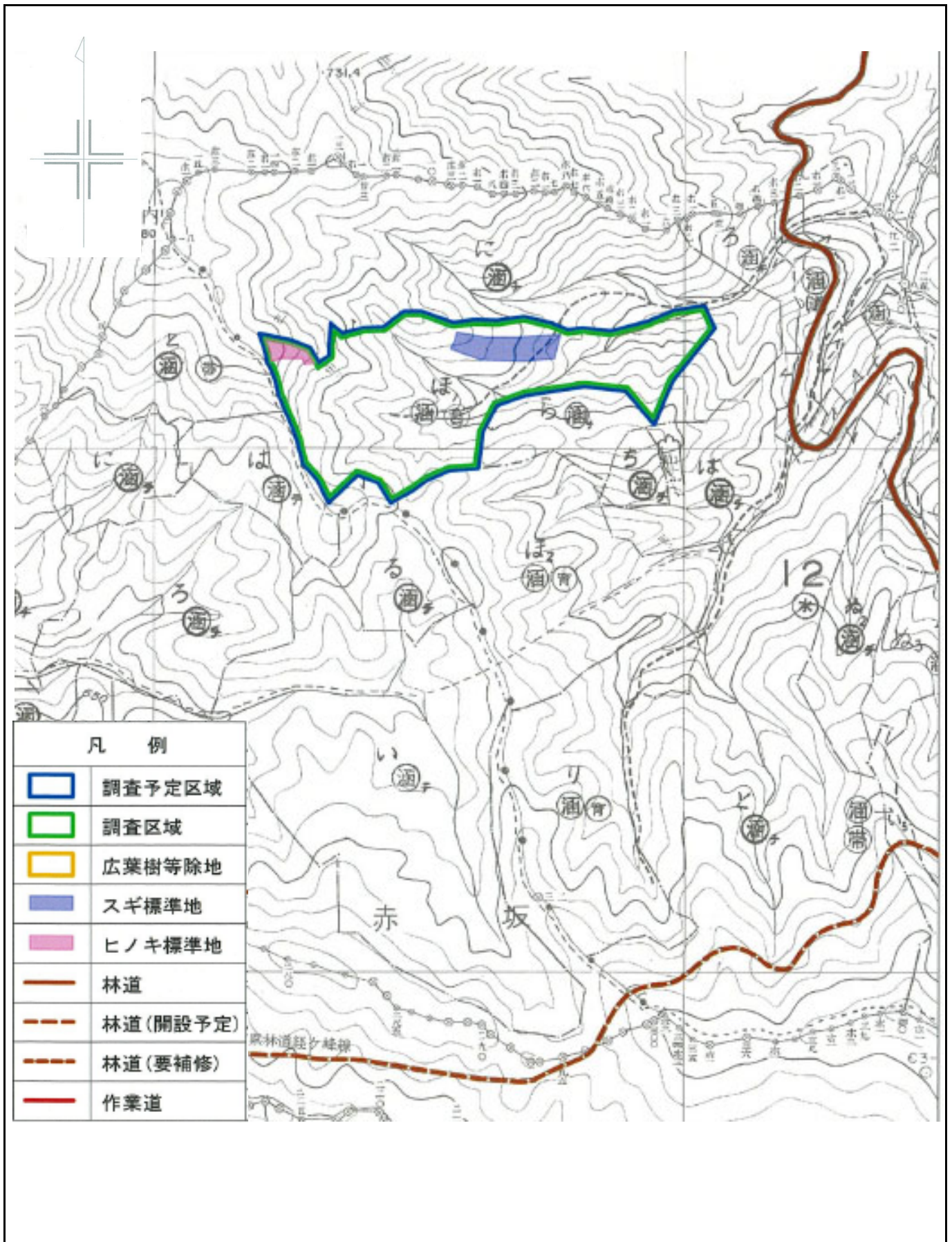

現 況 写 真
No. 16
赤坂国有林12ほ1林小班

スギ



ヒノキ

