

令和6年度 分収育林公売物件のご案内  
(近畿中国森林管理局管内)

◆ 森林現況

➤ 物件所在地:

島根県鹿足郡吉賀町 椈谷山国有林 579 ㊦林小班

➤ 面 積 : 3.0251 ha

➤ 数量 (令和5年10月調査)

樹種	本数 (本)	材積 (m <sup>3</sup> )	平均胸高 直径 (cm)	平均樹高 (m)	備考
スギ	1,256	1,409.22	34	26	
ヒノキ	2,835	1,139.11	22	18	
アカマツ	33	33.07	34	24	
その他	43	23.07			

➤ 管内図 (1/200,000) : 別紙 1

➤ 位置図 (1/20,000) : 別紙 2

➤ 詳細図 (1/5,000) : 別紙 3

➤ 現 況 写 真 : 別紙 4

◆ 入札に関するお問い合わせ

➤ 島根森林管理署 総務グループ 総括事務管理官

住所 : 〒690-0841 島根県松江市向島町 134-10

TEL : 050-3160-6130 0852-24-5452

◆ 掲載内容に関するお問い合わせ

近畿中国森林管理局 森林整備課 分収林係 (緑のオーナー係)

住所 : 〒530-0042 大阪府大阪市北区天満橋 1 丁目 8 番 75 号

フリーダイヤル : 0120-413-398 TEL(直) : 06-6881-3532 FAX : 06-6881-3427

# 管内図

No. 80

栂谷山国有林579リ林小班

1/200,000

別紙1

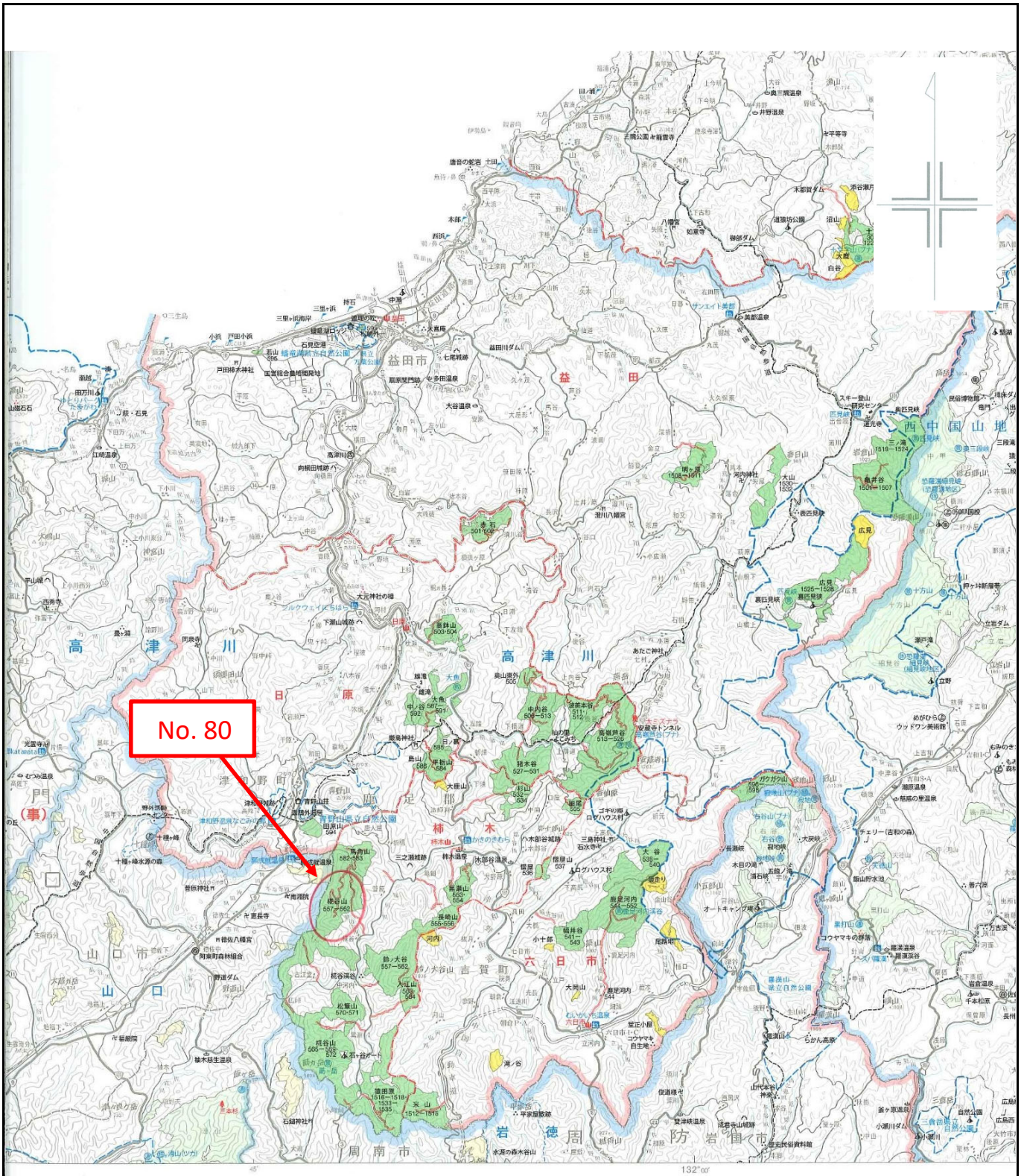

# 位置図

No. 80

栴谷山国有林579り林小班

1/20,000

別紙2

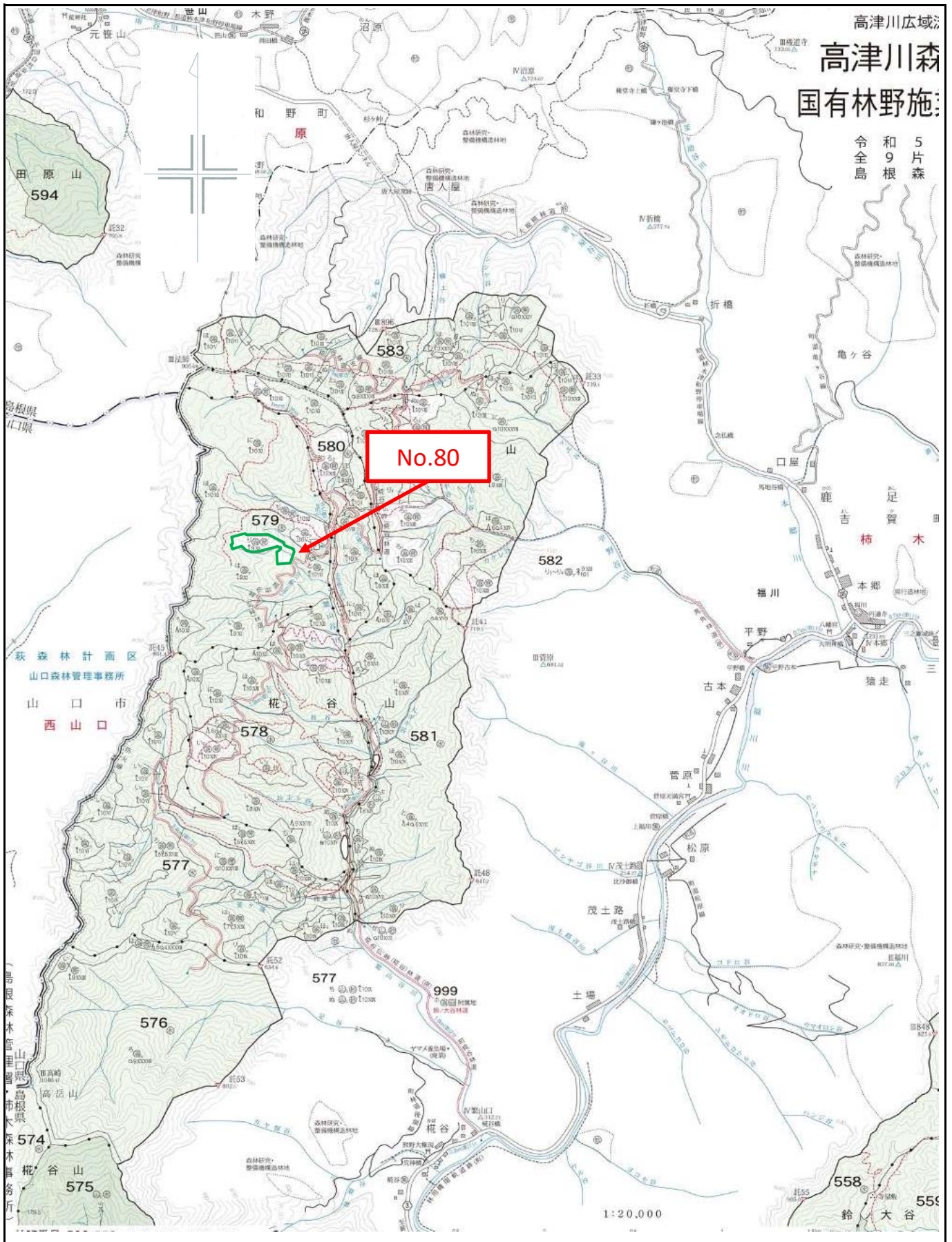

# 詳細図

別紙 3

No. 80

栴谷山国有林579㌿林小班

1/5,000

栴谷山国有林579㌿林小班  
収穫調査(立販:分収育林)箇所  
基本図挿入位置図  
縮尺 = 1:5000



## 小班別内訳

林小班	色	面積(HA)	樹高標準地箇所
579㌿	■	3.03	スギ 0.11ha ヒノキ 0.14ha

# 現況写真

No. 80

椈谷山国有林579リ林小班

別紙4

スギ



ヒノキ

