

令和5年度 第8回

素材公売のご案内

入札日 令和6年3月4日（月）

入札開始 10時00分

入札締切 10時05分 即時開札

入札場所 利根沼田森林管理署 入札室

樹種	物件数	材積(m ³)	備考
スギ	9	396.611	
ヒノキ	12	980.773	
カラマツ	13	610.347	
低質材L	6	491.432	
計	40	2479.163	

・本物件は、持続可能な森林経営が営まれている森林から合法的に伐採されたものです。

・すべての土場において除雪予定はありませんので、了承のうえ入札してください。

〒378-0018

群馬県沼田市鍛冶町3923-1

利根沼田森林管理署

TEL0278(24)5535 FAX0278(24)5562

日本の緑国有林

公 売 公 告

令和6年2月16日

分任契約担当官

利根沼田森林管理署長 松下英之

下記のとおり素材の一般競争入札を実施します。販売物件明細書及び国有林野事業林産物売買契約約款を参照し現物熟覧のうえ、国有林野の産物売払規程（昭和25年5月17日農林省告示第132号）及び関東森林管理局署等競争契約入札心得を厳守し入札して下さい。

記

1 入札及び開札の日時

令和6年3月4日（月）

入札開始 10時00分

締切 10時05分 締切後即時開札

2 入札及び開札の場所

利根沼田森林管理署 入札室

3 郵便入札

認めます。

(1) 送付場所 〒378-0018

群馬県沼田市鍛冶町3923-1

利根沼田森林管理署

(2) 到着期限 **令和6年3月1日（金）16時00分必着。**

*上記の期限以後、到着したものは、無効とします。

(3) その他留意事項

封筒を二重にして内封筒に入札書を入れ、外封筒には「**素材公売入札書在中**」と**朱書**し、書留または配達証明でお送り下さい。

4 入札物件

次の事項については、別添「販売物件明細書」のとおりです。

ア 売払番号

イ 物件所在地

ウ 産物の種類及び数量

5 入札参加者の資格

令和2年度から令和6年度の林産物の売払いに係る「一般競争参加資格確認通知書（林産物の売払）」の交付を各森林管理局長より受けている者に限ります。

但し、次の事項に該当する者は参加することが出来ません。

- (1) 予算決算及び会計令第70条に該当する者。
- (2) 予算決算及び会計令第71条に該当する者。
- (3) 関東森林管理局長から一般競争参加資格を停止されている者。

6 入札保証金

免除します。

但し、落札者が契約を結ばないときは、入札金額の100分の5に相当する違約金を徴収します。なおこの場合、競争参加資格の取り消し、又は付与しないことがあります。

7 契約保証金

免除します。

8 入札金額及び消費税

(1) 入札金額は消費税抜きの金額を記入して下さい。誤って消費税を加算した金額を記入した場合でも入札は有効とし、入札後には誤りの訂正及び取消は認めないので注意願います。

(2) 入札書に記載された金額に消費税相当額10%を加算した金額（円未満の端数切捨て）をもって落札金額及び契約金額とします。

なお、契約締結以後、当該契約において特に契約書等で金額が明示されているものを除き、当該契約に係る違約金、延滞金、率で表わされるものについては、全て消費税額が加算された総契約額が対象となります。

9 入札における留意事項

(1) 代理人の入札への参加

ア 委任状の提出

競争参加有資格者本人が入札当日出席せず代理人が入札に参加する場合は、「委任状」（別紙1-1）の提出が必要となり、委任状の提出のない者は入札に参加することはできません。

なお、年間を通じて代理人に委任する場合は、当該年度を有効とする「委任状」（別紙1-2）を提出すれば、入札の都度委任状を提出する必要はありません。

イ 入札書

「入札書」（別紙2）のとおり、入札者の住所、商号又は名称、代表者氏名を記入するとともに代理人氏名の記入が必要となります。

なお、この場合には入札者の代表者印は不要です。

(2) 無効の入札

次の各号の一に該当する入札は無効とします。

ア 競争に参加する資格を有しない者のした入札

イ 委任状を持参しない代理人のした入札

ウ 所定の入札保証金の納付又は入札保証金に代わる担保の提供をしない者のした入札

エ 記名を欠く入札

オ 金額を訂正した入札

カ 誤字、脱字等により意思表示が不明瞭である入札

キ 明らかに談合によると認められる入札

ク 同一事項の入札について同一人が2通以上なした入札又は入札者若しくはその代理人が他の入札者の代理をした入札

ケ 入札時刻に遅れてした入札

コ 暴力団排除に関する誓約事項（別紙3）について、虚偽又はこれに反する行為が認められた入札

サ その他入札に関する条件に違反した入札

(3) 落札者の決定

ア 開札は、指定した場所及び日時に、入札者の面前で行い、予定価格以上で最高の価格を持って入札した者を落札者とします。ただし、落札となるべき入札をした者が2名以上のときは、直ちに「くじ」で落札者を決定します。

イ 落札宣言後は、錯誤等を理由に入札無効の申し出があっても、受理しません。また、どのような事由があっても落札を無効にすることはできません。

10 契約の成立及び締結期限

(1) 契約の締結は、契約書の作成を必要とし、双方記名押印した時に成立とします。

(2) 契約の締結期限は令和6年3月7日(木)までとします。

11 代金の納付期限

代金の納付期限は、契約締結日から起算して20日以内とします。

12 代金の延納

(1) 1件の売払契約代金が60万円以上の物件において、国の所有に属する物品の売払代金の納付に関する法律（昭和24年法律第176号）の定めるところにより認めます。（年利1.00%）

延納利息代金の計算方法は以下のとおりです。

延納利息代金＝（契約代金×延納期間×延納利率）÷365日

ただし、分収林契約者の持分に係る代金については、延納は認めません。

- (2) 延納担保の提供期限は契約締結日から起算して20日以内とします。
- (3) 延納期限は、6ヶ月以内とします。

1.3 物件の引渡

- (1) 物件の引渡期限は、国有林野の産物売払規程第34条第1項及び国有林野事業林産物売買契約約款第7条第1項に基づき、代金の全部又は代金延納担保の提供があった日から15日以内とします。
- (2) 物件の引渡は、買受人立会による引渡しをしないことについての買受人の同意を得られる場合には、国有林野の産物売払規程第34条第3項第2号及び国有林野事業林産物売買契約約款第7条3項に基づき、みなし引渡を特約することも可能です。この場合、代金の全部の納入のあったとき、または代金延納担保の提供があった時に引渡しがあったものとみなします。金融機関の発行する領収書等を利根沼田森林管理署へ必ず提示してから搬出して下さい。
- (3) 引渡を受けた時は、国有林野の産物売払規程第35条に基づき、引渡領収書を利根沼田森林管理長に提出して下さい。

1.4 搬出期間

搬出期間は次のとおりとします。

- (1) 50m³未満 10日間
- (2) 50～100m³未満 15日間
- (3) 100m³以上 20日間

1.5 各規程等の閲覧場所

(1) 販売物件明細書、契約書案

ア 販売物件明細書：利根沼田森林管理署又は利根沼田森林管理署ホームページで閲覧して下さい。

イ 契約書（案）：利根沼田森林管理署で閲覧して下さい。

利根沼田森林管理署のホームページアドレス

<http://www.rinya.maff.go.jp/kanto/tonenumata/index.html>

(2) 各規程等

ア 国有林野事業林産物売買契約約款

イ 国有林野の産物売払規程

ウ 関東森林管理局等競争契約入札心得

エ 各種様式（別紙1：委任状、別紙2：入札書）

上記ア～エは関東森林管理局のホームページにて閲覧できます。

関東局ホーム>公売・入札情報>林産物の売払情報
ホームページを閲覧できない方は、利根沼田森林管理署業務グループ（資源活用担当）へお問い合わせ下さい。

関東森林管理局のホームページアドレス

https://www.rinya.maff.go.jp/kanto/tono_numata/index.html

16 その他留意事項

- (1) 入札参加者は、入札書の提出をもって「暴力団排除に関する誓約事項」（別紙3）に同意したものとします。
- (2) 本物件は、売買契約書において「持続可能な森林経営が営まれている森林から合法的に伐採されたものである」ことを証明します。
- (3) 発電用バイオマス証明は、売買契約書への記載をもって証明します。
- (4) 適格請求書（インボイス）の交付について
 - ア 国は適格請求書発行事業者です。
 - イ 売買契約書に登録番号等の必要事項を記載しますので、納入告知書とあわせて適格請求書（インボイス）の交付とします。
詳細については下記ページをご覧ください。
https://www.rinya.maff.go.jp/j/kokuyu_rinya/kokuyuurinya_invoice.html
- (5) 納入告知書は、財務省会計センターで一括発行し、本人に直接送付されます。到着までに相当の日数を要する場合がありますので、材の引き取りを急ぐ場合は契約を早めにしていただくようお願いいたします。
- (6) 住所、商号又は名称、代表者氏名、電話番号及び連絡先等に変更があった場合は、直ちにその旨届け出て下さい。
- (7) 運搬に使用する車両が、運搬区間を走行できるか確認の上、入札してください。
- (8) 入札結果は、利根沼田森林管理署ホームページに**3月6日（水）**より公表予定です。
なお、入札参加者に対しては、入札執行後に結果を通知します。
- (9) 今後積雪が見込まれますが、全ての土場において除雪の予定はありませんので、了承のうえ入札して下さい。積雪により搬出不可と認められる期間については、搬出延期料の該当期間から除外しますので、下記にお問い合わせ先までご連絡願います。

17 お問い合わせ

不明の点は、下記までお問い合わせ下さい。

〈問合せ先〉

利根沼田森林管理署 業務グループ（資源活用担当）

電話番号 0278-24-5535 FAX 番号0278-24-5562

お知らせ

農林水産省の発注事務に関する綱紀保持を目的として、農林水産省綱紀保持規程（平成19年農林水産省訓令第22号）が制定されました。この規程に基づき、第三者から不当な働きかけを受けた場合は、その事実をホームページで公表するなどの綱紀保持対策を実施しています。

詳しくは、当ホームページの「発注者綱紀保持対策に関する情報等」をご覧ください。

<https://www.rinya.maff.go.jp/kanto/apply/publicsale/koukihoji/index.html>

委 任 状

代理人氏名

上記の者を私の代理人と定め、下記権限を委任します。

記

- 1 入札年月日 令和 年 月 日
- 2 件 名 令和 年度 第 回 素材公売
- 3 入札に関する一切の件

令和 年 月 日

住 所

商号又は名称
代表者氏名

分任契約担当官
利根沼田森林管理署長

殿

注意：代理人が入札を行う場合は、必ず委任状を提出して下さい。

なお、当該年度を有効とする年間委任状（別紙 1 - 2）を提出し、その代理人に入札させる場合は、本委任状を提出する必要はありません。

ただし、その場合、各署等ごとに委任状の提出が必要となります。

委 任 状

私は、都合により_____を代理人と定め、下記の権限を委任します。

委 任 事 項

1 入札に関する一切の件

2 委任期間

令和 年 月 日 から 令和 年 月 日

令和 年 月 日

住 所

商号又は名称

代表者氏名

分任契約担当官

利根沼田森林管理署長

殿

委 任 状 (例)

代理人氏名 ○○ ○○

上記の者を私の代理人と定め、下記権限を委任します。

記

- 1 入札年月日 令和○○年○○月○○日
- 2 件 名 令和○○年度 第△回素材公売
- 3 入札に関する一切の件

令和○○年○○月○○日

住 所 ○○県○○市○○○-△-□

商号又は名称 株式会社○○○○○
代表者氏名 代表取締役 ○○ ○○

分任契約担当官
利根沼田森林管理署長

殿

注意：代理人が入札を行う場合は、必ず委任状を提出して下さい。

なお、当該年度を有効とする年間委任状（別紙 1 - 2）を提出し、その代理人に入札させる場合は、本委任状を提出する必要はありません。

ただし、その場合、各署等ごとに委任状の提出が必要となります。

委 任 状 (例)

私は、都合により〇〇 〇〇を代理人と定め、下記の権限を委任します。

委 任 事 項

- 1 入札に関する一切の件
- 2 委任期間
令和〇〇年〇〇月〇〇日 から 令和〇〇年〇〇月〇〇日

令和〇〇年〇〇月〇〇日

住 所 〇〇県〇〇市〇〇〇△△番地

商号又は名称 株式会社〇〇〇〇

代表者氏名 代表取締役 〇〇 〇〇

分任契約担当官
利根沼田森林管理署長

殿

入札書

入札番号 第 号

億	千万	百万	十万	万	千	百	十	円

ただし、上記金額は消費税相当額を除いた金額であるので、契約額は上記金額に消費税相当額を加算した金額となること及び関東森林管理局署等競争契約入札心得を承知のうえ、入札します。

令和 年 月 日

分任契約担当官

利根沼田森林管理署長 殿

(入札者)

住 所

商号又は名称

代表者氏名

(代理人)

氏 名

(注意事項)

- 金額は、円単位とし、アラビア数字をもって明記すること。
- 代理人による入札の場合は、入札者の「住所」、「商号又は名称」、「代表者氏名」を記入するとともに、代理人の氏名を記入すること。

【記入例】

第 (別紙2) 番札

入札書

入札番号 第 〇 号

億	千万	百万	十万	万	千	百	十	円
	¥	1	2	3	4	0	0	0

ただし、上記金額は消費税相当額を除いた金額であるので、契約額は上記金額に消費税相当額を加算した金額となること及び関東森林管理局署等競争契約入札心得を承知のうえ、入札します。

令和 〇〇 年 〇〇 月 〇〇 日

(入札日の日付けを記入する。)

分任契約担当官

利根沼田森林管理署長 殿

※ 代表者本人が入札する場合でも、代理人による入札の場合でも押印不要です。

(入札者)

住所

〇〇県〇〇市〇〇町〇〇番地

商号又は名称

株式会社 〇〇〇〇

代表者氏名

代表取締役 〇〇 〇〇

(代理人)

氏名

(代理人による入札の場合)

△△ △△

(注意事項)

- 1 金額は、円単位とし、アラビア数字をもって明記すること。
- 2 代理人による入札の場合は、入札者の「住所」、「商号又は名称」、「代表者氏名」を記入するとともに、代理人の「氏名」を記入すること。

暴力団排除に関する誓約事項

当社（個人である場合は私、団体である場合は当団体）は、下記 1 及び 2 のいずれにも該当せず、また、将来においても該当しないことを誓約します。

この誓約が虚偽であり、又はこの誓約に反したことにより、当方が不利益を被ることとなっても、異議は一切申し立てません。

また、貴署の求めに応じ、当方の役員名簿（有価証券報告書に記載のもの。ただし、有価証券報告書を作成していない場合は、役職名、氏名及び生年月日の一覧表）を警察に提供することについて同意します。

記

1 契約の相手方として不適当な者

- (1) 法人等（個人、法人又は団体をいう。）の役員等（個人である場合はその者、法人である場合は役員又は支店若しくは営業所（常時契約を締結する事務所をいう。）の代表者、団体である場合は代表者、理事等、その他経営に実質的に関与している者をいう。以下同じ。）が、暴力団（暴力団員による不当な行為の防止等に関する法律（平成 3 年法律第 77 号）第 2 条第 2 号に規定する暴力団をいう。以下同じ。）又は暴力団員（同法第 2 条第 6 号に規定する暴力団員をいう。以下同じ。）であるとき
- (2) 役員等が、自己、自社若しくは第三者の不正の利益を図る目的、又は第三者に損害を加える目的をもって、暴力団又は暴力団員を利用するなどしているとき
- (3) 役員等が、暴力団又は暴力団員に対して、資金等を供給し、又は便宜を供与するなど直接的あるいは積極的に暴力団の維持、運営に協力し、若しくは関与しているとき
- (4) 役員等が、暴力団又は暴力団員であることを知りながらこれを不当に利用するなどしているとき
- (5) 役員等が、暴力団又は暴力団員と社会的に非難されるべき関係を有しているとき

2 契約の相手方として不適当な行為をする者

- (1) 暴力的な要求行為を行う者
- (2) 法的な責任を超えた不当な要求行為を行う者
- (3) 取引に関して脅迫的な言動をし、又は暴力を用いる行為を行う者
- (4) 偽計又は威力を用いて契約担当官等の業務を妨害する行為を行う者
- (5) その他前各号に準ずる行為を行う者

上記事項について、入札書の提出をもって誓約します。

物件位置図

大峰山山元土場

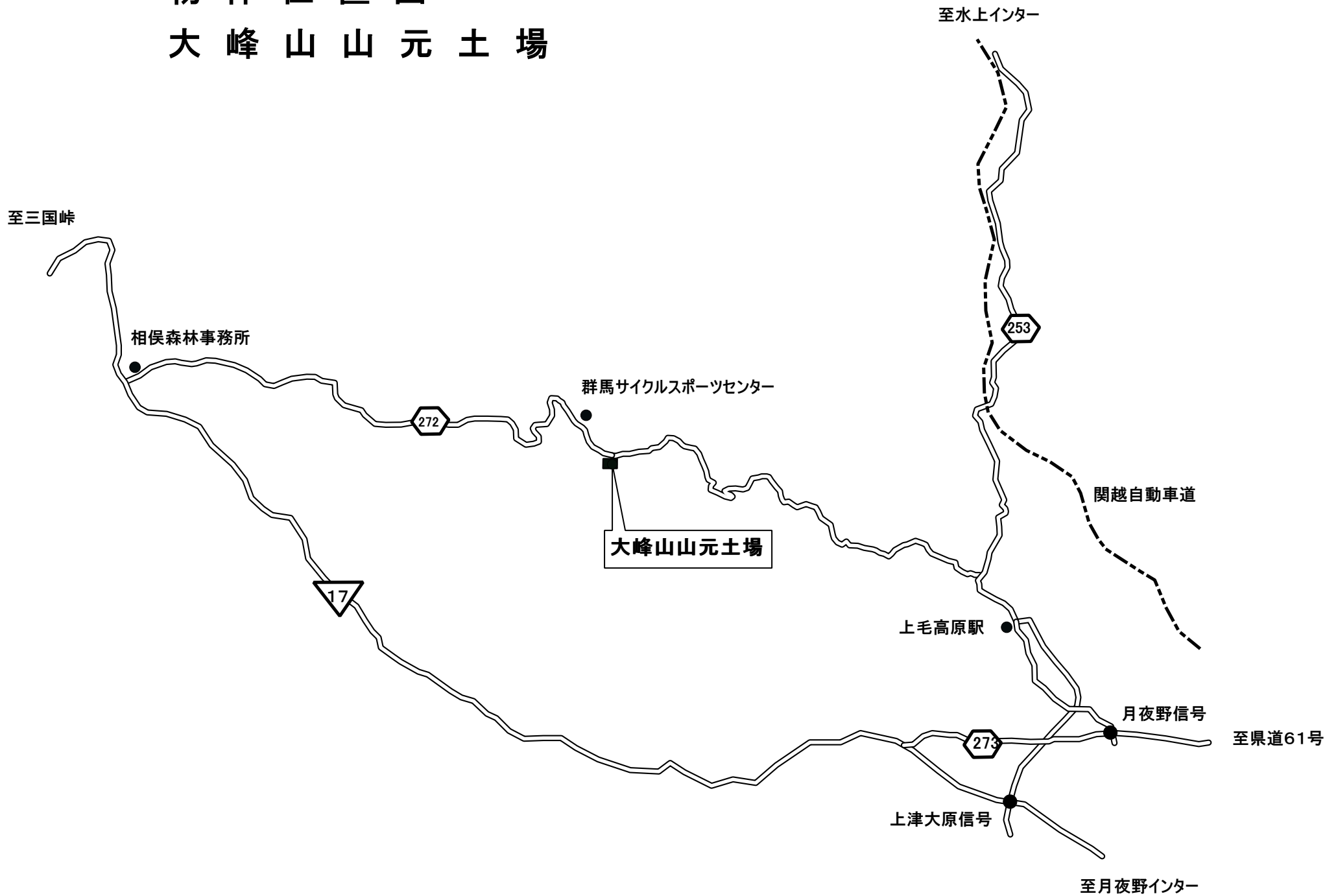

物件位置図

摺淵山元土場(利根郡片品村)



物件位置図

高泉第2山元土場・根利山元土場 (沼田市利根町根利)

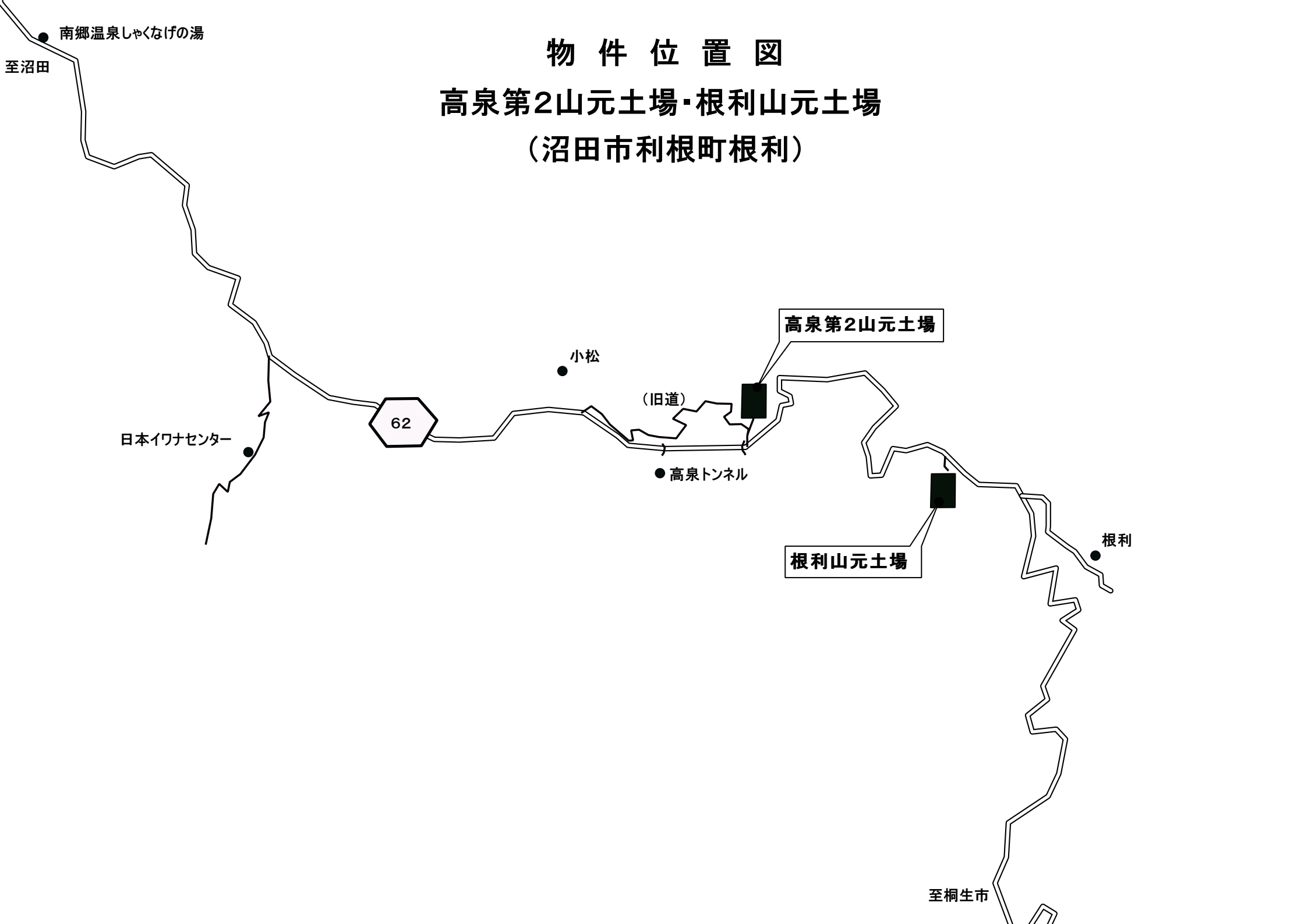

物件位置図

昭和・糸之瀬・船ヶ鼻山元土場

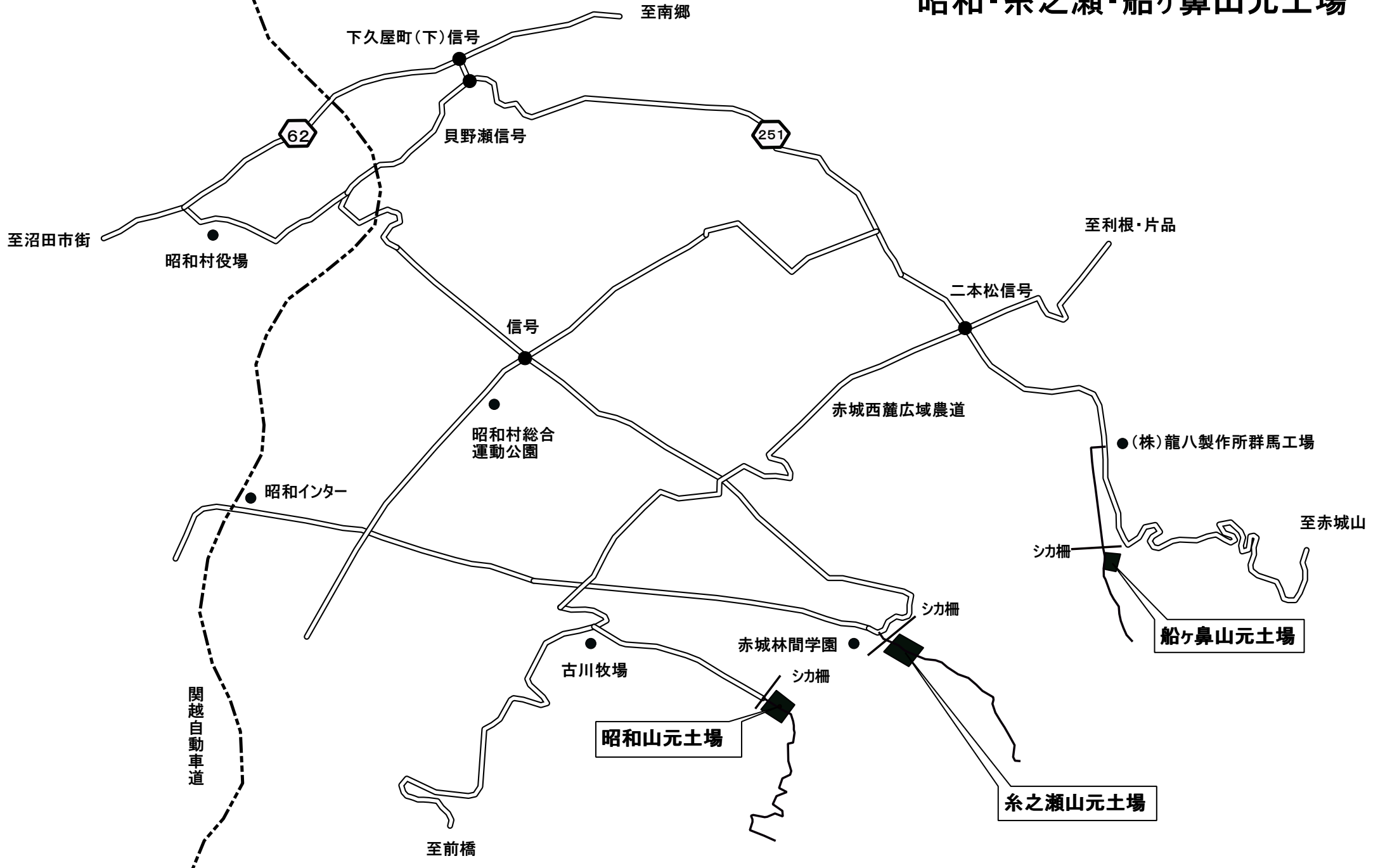

公 売 物 件 一 覧 表

公売年度：令和5年度 公売回数：8回

公売実施年月日：令和6年3月4日

利根沼田森林管理署

入札 番号	評定番号	桤番号	物件 所在地	生産地	樹種	林齢	長級	径級	本数	材積	備考
1	05-11-002	05- 334009	大峰山	寺間	カラマツ	45	4.00	9～16	98	6.740	「本物件は全て間伐材である。」 虫害等あり、劣材割引を適用
2	05-12-004	05- 315006	摺淵	赤倉	スギ	43	3.00	14～22	74	6.591	「本物件は全て間伐材である。」 虫害等あり、劣材割引を適用
3	05-12-007	05- 315004	摺淵	赤倉	ヒノキ	43	4.00	10～14	16	1.062	「本物件は全て間伐材である。」 虫害等あり、劣材割引を適用
4	05-03-001	05- 320007	高泉第2	高泉	スギ	45	4.00	24～32	7	2.130	「本物件は全て間伐材である。」
5	05-03-002	05- 320006	高泉第2	高泉	スギ	45	4.00	7～14	55	2.914	「本物件は全て間伐材である。」
6	05-03-003	05- 320004	高泉第2	高泉	スギ	45	3.00	14～26	185	20.627	「本物件は全て間伐材である。」
7	05-03-004	05- 320005	高泉第2	高泉	スギ	45	2.00	16～38	330	31.220	「本物件は全て間伐材である。」
8	05-03-005	05- 320008	高泉第2	高泉	ヒノキ	45	4.00	20～26	7	1.332	「本物件は全て間伐材である。」
9	05-03-006	05- 319004	高泉第2	高泉	ヒノキ	46	4.00	7～16	670	33.328	「本物件は全て間伐材である。」
		05- 320002				45	4.00	7～18	941	52.852	「本物件は全て間伐材である。」
	小計								1611	86.180	
10	05-03-007	05- 319002	高泉第2	高泉	ヒノキ	46	3.00	14～24	932	84.649	「本物件は全て間伐材である。」
11	05-03-008	05- 319003	高泉第2	高泉	ヒノキ	46	3.00	10～16	557	32.455	「本物件は全て間伐材である。」
		05- 320003				45	3.00	11～24	602	49.972	「本物件は全て間伐材である。」
	小計								1159	82.427	
12	05-03-009	05- 319007	高泉第2	高泉	ヒノキ	46	2.00	16～24	379	26.350	「本物件は全て間伐材である。」
		05- 320001				45	2.00	14～26	765	48.796	「本物件は全て間伐材である。」
	小計								1144	75.146	
13	05-03-010	05- 319005	高泉第2	高泉	カラマツ	46	4.00	14～26	545	74.858	「本物件は全て間伐材である。」
		05- 322007		船ヶ鼻		43	4.00	14～26	5	0.932	「本物件は全て間伐材である。」
	小計								550	75.790	
14	05-03-011	05- 319006	高泉第2	高泉	カラマツ	46	4.00	7～16	490	31.988	「本物件は全て間伐材である。」
15	05-03-012	05- 319001	高泉第2	高泉	カラマツ	46	2.00	14～30	709	55.336	「本物件は全て間伐材である。」
16	05-03-013	05- 321001	高泉第2	高泉	カラマツ	45	2.00	14～30	671	48.981	「本物件は全て間伐材である。」
17	05-03-014	05- 317001	根利	新地	カラマツ	42	4.00	14～26	179	25.212	「本物件は全て間伐材である。」
		05- 318009				43	4.00	13～22	187	22.446	「本物件は全て間伐材である。」
	小計								366	47.658	
18	05-03-015	05- 318001	根利	新地	カラマツ	43	4.00	6～18	458	31.324	「本物件は全て間伐材である。」
		05- 318006				43	4.00	8～18	140	9.832	「本物件は全て間伐材である。」
		05- 318007				43	4.00	7～18	445	30.758	「本物件は全て間伐材である。」
		05- 321003				45	4.00	8～18	165	11.508	「本物件は全て間伐材である。」
	小計								1208	83.422	

公 売 物 件 一 覧 表

公売年度：令和5年度 公売回数：8回

公売実施年月日：令和6年3月4日

利根沼田森林管理署

入札 番号	評定番号	桧番号	物件 所在地	生産地	樹種	林齢	長級	径級	本数	材積	備考
19	05-03-016	05- 316007	根利	根利	スギ	61	3.00	14～34	324	42.711	「本物件は全て間伐材である。」
		05- 316010				61	3.00	14～26	121	14.139	「本物件は全て間伐材である。」
	小計								445	56.850	
20	05-03-017	05- 318002	根利	新地	カラマツ	43	3.00	6～16	162	6.158	「本物件は全て間伐材である。」
		05- 318008				43	3.00	7～16	82	3.192	「本物件は全て間伐材である。」
	小計								244	9.350	
21	05-03-018	05- 316008	根利	根利	スギ	61	2.00	16～38	1535	155.312	「本物件は全て間伐材である。」
22	05-03-019	05- 316011	根利	根利	スギ	61	2.00	16～40	302	28.133	「本物件は全て間伐材である。」
23	05-03-020	05- 318005	根利	新地	カラマツ	43	2.00	16～26	263	16.604	「本物件は全て間伐材である。」
		05- 318010				43	2.00	14～24	474	32.124	「本物件は全て間伐材である。」
		05- 318011				43	2.00	14～24	326	22.210	「本物件は全て間伐材である。」
	小計								1063	70.938	
24	05-03-021	05- 364004	糸之瀬	糸之瀬	カラマツ	58	4.00	14～36	457	78.198	「本物件は全て間伐材等由来の木質バイオマスである」
25	05-03-022	05- 364006	糸之瀬	糸之瀬	カラマツ	58	4.00	13～40	379	64.686	「本物件は全て間伐材等由来の木質バイオマスである」
26	05-03-023	05- 364009	糸之瀬	糸之瀬	カラマツ	58	4.00	7～16	417	27.276	「本物件は全て間伐材等由来の木質バイオマスである」
		05- 368010	昭和	昭和		75	4.00	9～16	19	1.320	「本物件は全て間伐材である。」
	小計								436	28.596	
27	05-03-024	05- 364010	糸之瀬	糸之瀬	カラマツ	58	3.00	6～16	232	8.664	「本物件は全て間伐材等由来の木質バイオマスである」
28	05-03-025	05- 325001	昭和	子持山	スギ	35	2.00	16～34	455	45.956	「本物件は全て間伐材である。」
		05- 325002				35	2.00	16～40	486	46.878	「本物件は全て間伐材である。」
	小計								941	92.834	
29	05-03-026	05- 368001	昭和	昭和	ヒノキ	75	4.00	16～42	789	165.084	「本物件は全て間伐材である。」
		05- 368004				75	4.00	16～36	652	126.590	「本物件は全て間伐材である。」
	小計								1441	291.674	
30	05-03-027	05- 368007	昭和	昭和	ヒノキ	75	4.00	8～16	454	31.542	「本物件は全て間伐材である。」
31	05-03-028	05- 368006	昭和	昭和	ヒノキ	75	3.00	8～16	272	11.945	「本物件は全て間伐材である。」
32	05-03-029	05- 324001	昭和	子持山	ヒノキ	40	2.00	16～30	791	58.705	「本物件は全て間伐材である。」
		昭和		75		2.00	16～40	767	98.705	「本物件は全て間伐材である。」	
	小計								1558	157.410	
33	05-03-030	05- 368003	昭和	昭和	ヒノキ	75	2.00	16～46	957	115.764	「本物件は全て間伐材である。」
34	05-03-031	05- 368005	昭和	昭和	ヒノキ	75	3.00	16～34	308	41.642	「本物件は全て間伐材である。」

公 売 物 件 一 覧 表

公売年度：令和5年度 公売回数：8回

公売実施年月日：令和6年3月4日

利根沼田森林管理署

入札 番号	評定番号	桧番号	物件 所在地	生産地	樹種	林齢	長級	径級	本数	材積	備考
35	05-03-032	05- 019001	高泉第2	高泉	低質材L	46	2.00			19.120	「本物件は全て間伐材である。」
36	05-03-033	05- 016004	根利	根利	低質材L	61	2.00			24.693	「本物件は全て間伐材である。」
		05- 016005				61	2.00			19.694	「本物件は全て間伐材である。」
	小計								44.387		
37	05-03-034	05- 018001	根利	新地	低質材L	43	2.00			14.053	「本物件は全て間伐材である。」
		05- 018002				43	2.00			50.324	「本物件は全て間伐材である。」
		05- 018003				43	2.00			35.362	「本物件は全て間伐材である。」
	小計								99.739		
38	05-03-035	05- 064002	糸之瀬	糸之瀬	低質材L	58	2.00			139.012	「本物件は全て間伐材等由来の 木質バイオマスである」
39	05-03-036	05- 064003	糸之瀬	糸之瀬	低質材L	58	2.00			116.441	「本物件は全て間伐材等由来の 木質バイオマスである」
40	05-03-037	05- 024001	昭和	子持山	低質材L	40	2.00			1.224	「本物件は全て間伐材である。」
		05- 068004		昭和		75	2.00			71.509	「本物件は全て間伐材である。」
	小計								72.733		
	合計								20,636	2479.163	

公売年度	公売回数	入札番号	評定番号
05	008	001	05-11-002

入札番号	入札枚数	順位	氏名	金額	順位	氏名	金額	順位	氏名	金額
1	初	枚	1		2			3		
	再	枚	1		2			3		

物件所在地	大峰山	樺番号	05-334009	産地	寺間
-------	-----	-----	-----------	----	----

(単位: 長級 m, 径級/空洞径 cm, 材積 m³)

番号	樹種	材区分	銘木	長級	径級	本数	品等	良劣	林齢	材積	空洞区分	空洞径	
												元	末
1	カラマツ	一般材		4.00	9	3	込		45	0.096			
2	カラマツ	一般材		4.00	10	5	込		45	0.200			
3	カラマツ	一般材		4.00	11	9	込		45	0.432			
4	カラマツ	一般材		4.00	12	14	込		45	0.812			
5	カラマツ	一般材		4.00	13	17	込		45	1.156			
6	カラマツ	一般材		4.00	14	44	込		45	3.432			
7	カラマツ	一般材		4.00	16	6	中玉		45	0.612			



合計本数	98
------	----

合計材積	6.740
------	-------

令和5年10月26日撮影

公売年度	公売回数	入札番号	評定番号
05	008	002	05-12-004

入札番号	入札枚数		順位	氏名	金額	順位	氏名	金額	順位	氏名	金額
2	初	枚	1			2			3		
	再	枚	1			2			3		

物件所在地	摺淵	樺番号	05-315006	産地	赤倉
-------	----	-----	-----------	----	----

(単位：長級 m, 径級/空洞径 cm, 材積 m³)

番号	樹種	材区分	銘木	長級	径級	本数	品等	良劣	林齢	材積	空洞区分	空洞径	
												元	末
1	スギ	小径材		3.00	14	6	込		43	0.354			
2	スギ	柱適材		3.00	16	33	中玉		43	2.541			
3	スギ	柱適材		3.00	18	23	中玉		43	2.231			
4	スギ	柱適材		3.00	20	11	中玉		43	1.320			
5	スギ	柱適材		3.00	22	1	中玉		43	0.145			

合計本数	74	合計材積	6.591
------	----	------	-------



令和5年11月1日撮影

公売年度	公売回数	入札番号	評定番号
05	008	003	05-12-007

入札番号	入札枚数		順位	氏名	金額	順位	氏名	金額	順位	氏名	金額
3	初	枚	1			2			3		
	再	枚	1			2			3		

物件所在地	摺淵	樋番号	05-315004	産地	赤倉
-------	----	-----	-----------	----	----

(単位:長級 m, 径級/空洞径 cm, 材積 m³)

番号	樹種	材区分	銘木	長級	径級	本数	品等	良劣	林齢	材積	空洞径	
											元	末
1	ヒノキ	小径材		4.00	10	2	込		43	0.080		
2	ヒノキ	小径材		4.00	11	2	込		43	0.096		
3	ヒノキ	小径材		4.00	12	1	込		43	0.058		
4	ヒノキ	小径材		4.00	13	3	込		43	0.204		
5	ヒノキ	小径材		4.00	14	8	込		43	0.624		

合計本数	16
------	----

合計材積	1.062
------	-------



令和5年11月1日撮影

公売年度	公売回数	入札番号	評定番号
05	008	004	05-03-001

入札番号	入札枚数	順位	氏名	金額	順位	氏名	金額	順位	氏名	金額
4	初	枚	1		2			3		
	再	枚	1		2			3		

物件所在地	高泉第2	樁番号	05-320007	産地	高泉
-------	------	-----	-----------	----	----

(単位：長級 m, 径級/空洞径 cm, 材積 m³)

番号	樹種	材区分	銘木	長級	径級	本数	品等	良劣	林齢	材積	空洞区分	空洞径	
												元	末
1	スギ	一般材		4.00	24	2	中玉		45	0.460			
2	スギ	一般材		4.00	26	2	中玉		45	0.540			
3	スギ	一般材		4.00	30	2	中玉		45	0.720			
4	スギ	一般材		4.00	32	1	中玉		45	0.410			

合計本数	7
------	---

合計材積	2.130
------	-------



令和5年12月26日撮影

公売年度	公売回数	入札番号	評定番号
05	008	005	05-03-002

入札番号	入札枚数	順位	氏名	金額	順位	氏名	金額	順位	氏名	金額
5	初	枚	1		2			3		
	再	枚	1		2			3		

物件所在地	高泉第2	樁番号	05-320006	産地	高泉
-------	------	-----	-----------	----	----

(単位:長級 m, 径級/空洞径 cm, 材積 m³)

番号	樹種	材区分	銘木	長級	径級	本数	品等	良劣	林齢	材積	空洞区分	空洞径	
												元	末
1	スギ	小径材		4.00	7	1	込		45	0.020			
2	スギ	小径材		4.00	8	3	込		45	0.078			
3	スギ	小径材		4.00	9	4	込		45	0.128			
4	スギ	小径材		4.00	10	11	込		45	0.440			
5	スギ	小径材		4.00	11	11	込		45	0.528			
6	スギ	小径材		4.00	12	9	込		45	0.522			
7	スギ	小径材		4.00	13	5	込		45	0.340			
8	スギ	小径材		4.00	14	11	込		45	0.858			

合計本数 55

合計材積 2.914



令和5年12月26日撮影

公売年度	公売回数	入札番号	評定番号
05	008	006	05-03-003

入札番号	入札枚数	順位	氏名	金額	順位	氏名	金額	順位	氏名	金額
6	初	枚	1		2			3		
	再	枚	1		2			3		

物件所在地	高泉第2	樁番号	05-320004	産地	高泉
-------	------	-----	-----------	----	----

(単位: 長級 m, 径級/空洞径 cm, 材積 m³)

番号	樹種	材区分	銘木	長級	径級	本数	品等	良劣	林齢	材積	空洞径	
											元	末
1	スギ	小径材		3.00	14	4	込		45	0.236		
2	スギ	柱適材		3.00	16	46	中玉		45	3.542		
3	スギ	柱適材		3.00	18	52	中玉		45	5.044		
4	スギ	柱適材		3.00	20	34	中玉		45	4.080		
5	スギ	柱適材		3.00	22	29	中玉		45	4.205		
6	スギ	一般材		3.00	24	18	中玉		45	3.114		
7	スギ	一般材		3.00	26	2	中玉		45	0.406		

合計本数 185

合計材積 20.627



公売年度	公売回数	入札番号	評定番号
05	008	007	05-03-004

入札番号	入札枚数	順位	氏名	金額	順位	氏名	金額	順位	氏名	金額
7	初	枚	1		2			3		
	再	枚	1		2			3		

物件所在地	高泉第2	樁番号	05-320005	産地	高泉
-------	------	-----	-----------	----	----

(単位:長級 m, 径級/空洞径 cm, 材積 m³)

番号	樹種	材区分	銘木	長級	径級	本数	品等	良劣	林齢	材積	空洞区分	空洞径	
												元	末
1	スギ	短尺材		2.00	16	7	中玉		45	0.357			
2	スギ	短尺材		2.00	18	80	中玉		45	5.200			
3	スギ	短尺材		2.00	20	86	中玉		45	6.880			
4	スギ	短尺材		2.00	22	65	中玉		45	6.305			
5	スギ	短尺材		2.00	24	41	中玉		45	4.715			
6	スギ	短尺材		2.00	26	29	中玉		45	3.915			
7	スギ	短尺材		2.00	28	14	中玉		45	2.198			
8	スギ	短尺材		2.00	30	4	中玉		45	0.720			
9	スギ	短尺材		2.00	32	2	中玉		45	0.410			
10	スギ	短尺材		2.00	34	1	中玉		45	0.231			
11	スギ	短尺材		2.00	38	1	中玉		45	0.289			

合計本数	330	合計材積	31.220
------	-----	------	--------



令和5年12月26日撮影

公売年度	公売回数	入札番号	評定番号
05	008	008	05-03-005

入札番号	入札枚数		順位	氏名	金額	順位	氏名	金額	順位	氏名	金額
8	初	枚	1			2			3		
	再	枚	1			2			3		

物件所在地	高泉第2	樁番号	05-320008	産地	高泉
-------	------	-----	-----------	----	----

(単位：長級 m, 径級/空洞径 cm, 材積 m³)

番号	樹種	材区分	銘木	長級	径級	本数	品等	良劣	林齢	材積	空洞区分	空洞径	
												元	末
1	ヒノキ	一般材		4.00	20	3	中玉		45	0.480			
2	ヒノキ	一般材		4.00	22	3	中玉		45	0.582			
3	ヒノキ	一般材		4.00	26	1	中玉		45	0.270			

合計本数	7	合計材積	1.332
------	---	------	-------



令和5年12月26日撮影

公売年度	公売回数	入札番号	評定番号
05	008	009	05-03-006

合計材積 86.180m³

入札番号	入札枚数		順位	氏名	金額	順位	氏名	金額	順位	氏名	金額
9	初	枚	1			2			3		
	再	枚	1			2			3		

物件所在地	高泉第2	桤番号	05-319004	産地	高泉
-------	------	-----	-----------	----	----

(単位：長級 m, 径級/空洞径 cm, 材積 m³)

番号	樹種	材区分	銘木	長級	径級	本数	品等	良劣	林齢	材積	空洞区分	空洞径	
												元	末
1	ヒノキ	小径材		4.00	7	14	込		46	0.280			
2	ヒノキ	小径材		4.00	8	45	込		46	1.170			
3	ヒノキ	小径材		4.00	9	79	込		46	2.528			
4	ヒノキ	小径材		4.00	10	145	込		46	5.800			
5	ヒノキ	小径材		4.00	11	104	込		46	4.992			
6	ヒノキ	小径材		4.00	12	130	込		46	7.540			
7	ヒノキ	小径材		4.00	13	94	込		46	6.392			
8	ヒノキ	小径材		4.00	14	58	込		46	4.524			
9	ヒノキ	一般材		4.00	16	1	中玉		46	0.102			

合計本数 670

合計材積 33.328

物件所在地	高泉第2	桤番号	05-320002	産地	高泉
-------	------	-----	-----------	----	----

(単位：長級 m, 径級/空洞径 cm, 材積 m³)

番号	樹種	材区分	銘木	長級	径級	本数	品等	良劣	林齢	材積	空洞区分	空洞径	
												元	末
1	ヒノキ	小径材		4.00	7	8	込		45	0.160			
2	ヒノキ	小径材		4.00	8	36	込		45	0.936			
3	ヒノキ	小径材		4.00	9	76	込		45	2.432			
4	ヒノキ	小径材		4.00	10	132	込		45	5.280			
5	ヒノキ	小径材		4.00	11	134	込		45	6.432			
6	ヒノキ	小径材		4.00	12	222	込		45	12.876			
7	ヒノキ	小径材		4.00	13	153	込		45	10.404			
8	ヒノキ	小径材		4.00	14	169	込		45	13.182			
9	ヒノキ	一般材		4.00	16	10	中玉		45	1.020			
10	ヒノキ	一般材		4.00	18	1	中玉		45	0.130			

合計本数 941

合計材積 52.852

公売年度	公売回数	入札番号	評定番号
05	008	009	05-03-006

合計材積 86.180m³



公売年度	公売回数	入札番号	評定番号
05	008	010	05-03-007

入札番号	入札枚数	順位	氏名	金額	順位	氏名	金額	順位	氏名	金額
10	初	枚	1		2			3		
	再	枚	1		2			3		

物件所在地	高泉第2	樋番号	05-319002	産地	高泉
-------	------	-----	-----------	----	----

(単位: 長級 m, 径級/空洞径 cm, 材積 m³)

番号	樹種	材区分	銘木	長級	径級	本数	品等	良劣	林齢	材積	空洞径	
											元	末
1	ヒノキ	小径材		3.00	14	39	込		46	2.301		
2	ヒノキ	柱適材		3.00	16	419	中玉		46	32.263		
3	ヒノキ	柱適材		3.00	18	326	中玉		46	31.622		
4	ヒノキ	柱適材		3.00	20	121	中玉		46	14.520		
5	ヒノキ	柱適材		3.00	22	26	中玉		46	3.770		
6	ヒノキ	一般材		3.00	24	1	中玉		46	0.173		

合計本数 932

合計材積 84.649



令和5年12月7日撮影

公売年度	公売回数	入札番号	評定番号
05	008	011	05-03-008

合計材積 82.427m³

入札番号	入札枚数		順位	氏名	金額	順位	氏名	金額	順位	氏名	金額
11	初	枚	1			2			3		
	再	枚	1			2			3		

物件所在地	高泉第2	桤番号	05-319003	産地	高泉
-------	------	-----	-----------	----	----

(単位：長級 m, 径級/空洞径 cm, 材積 m³)

番号	樹種	材区分	銘木	長級	径級	本数	品等	良劣	林齢	材積	空洞区分	空洞径	
												元	末
1	ヒノキ	小径材		3.00	10	3	込		46	0.090			
2	ヒノキ	小径材		3.00	11	15	込		46	0.540			
3	ヒノキ	小径材		3.00	12	21	込		46	0.903			
4	ヒノキ	小径材		3.00	13	90	込		46	4.590			
5	ヒノキ	小径材		3.00	14	368	込		46	21.712			
6	ヒノキ	柱適材		3.00	16	60	中玉		46	4.620			

合計本数 557

合計材積 32.455

物件所在地	高泉第2	桤番号	05-320003	産地	高泉
-------	------	-----	-----------	----	----

(単位：長級 m, 径級/空洞径 cm, 材積 m³)

番号	樹種	材区分	銘木	長級	径級	本数	品等	良劣	林齢	材積	空洞区分	空洞径	
												元	末
1	ヒノキ	小径材		3.00	11	2	込		45	0.072			
2	ヒノキ	小径材		3.00	12	1	込		45	0.043			
3	ヒノキ	小径材		3.00	13	14	込		45	0.714			
4	ヒノキ	小径材		3.00	14	106	込		45	6.254			
5	ヒノキ	柱適材		3.00	16	262	中玉		45	20.174			
6	ヒノキ	柱適材		3.00	18	161	中玉		45	15.617			
7	ヒノキ	柱適材		3.00	20	42	中玉		45	5.040			
8	ヒノキ	柱適材		3.00	22	13	中玉		45	1.885			
9	ヒノキ	一般材		3.00	24	1	中玉		45	0.173			

合計本数 602

合計材積 49.972

公売年度	公売回数	入札番号	評定番号
05	008	011	05-03-008

合計材積 82.427m³



05-319003

令和5年12月7日撮影



05-320003

令和5年12月26日撮影

公売年度	公売回数	入札番号	評定番号
05	008	012	05-03-009

合計材積 75.146m³

入札番号	入札枚数	順位	氏名	金額	順位	氏名	金額	順位	氏名	金額
12	初	枚	1		2			3		
	再	枚	1		2			3		

物件所在地	高泉第2	桤番号	05-319007	産地	高泉
-------	------	-----	-----------	----	----

(単位：長級 m, 径級/空洞径 cm, 材積 m³)

番号	樹種	材区分	銘木	長級	径級	本数	品等	良劣	林齢	材積	空洞区分	空洞径	
												元	末
1	ヒノキ	短尺材		2.00	16	89	中玉		46	4.539			
2	ヒノキ	短尺材		2.00	18	159	中玉		46	10.335			
3	ヒノキ	短尺材		2.00	20	83	中玉		46	6.640			
4	ヒノキ	短尺材		2.00	22	38	中玉		46	3.686			
5	ヒノキ	短尺材		2.00	24	10	中玉		46	1.150			

合計本数 379 合計材積 26.350

物件所在地	高泉第2	桤番号	05-320001	産地	高泉
-------	------	-----	-----------	----	----

(単位：長級 m, 径級/空洞径 cm, 材積 m³)

番号	樹種	材区分	銘木	長級	径級	本数	品等	良劣	林齢	材積	空洞区分	空洞径	
												元	末
1	ヒノキ	短尺材		2.00	14	61	込		45	2.379			
2	ヒノキ	短尺材		2.00	16	247	中玉		45	12.597			
3	ヒノキ	短尺材		2.00	18	261	中玉		45	16.965			
4	ヒノキ	短尺材		2.00	20	143	中玉		45	11.440			
5	ヒノキ	短尺材		2.00	22	40	中玉		45	3.880			
6	ヒノキ	短尺材		2.00	24	11	中玉		45	1.265			
7	ヒノキ	短尺材		2.00	26	2	中玉		45	0.270			

合計本数 765 合計材積 48.796

公売年度	公売回数	入札番号	評定番号
05	008	012	05-03-009

合計材積 75.146m³



公売年度	公売回数	入札番号	評定番号
05	008	013	05-03-010

合計材積 75.790m³

入札番号	入札枚数	順位	氏名	金額	順位	氏名	金額	順位	氏名	金額
13	初	枚	1		2			3		
	再	枚	1		2			3		

物件所在地	高泉第2	樋番号	05-319005	産地	高泉
-------	------	-----	-----------	----	----

(単位:長級 m, 径級/空洞径 cm, 材積 m³)

番号	樹種	材区分	銘木	長級	径級	本数	品等	良劣	林齢	材積	空洞区分	空洞径	
												元	末
1	カラマツ	一般材		4.00	14	48	込		46	3.744			
2	カラマツ	一般材		4.00	16	134	中玉		46	13.668			
3	カラマツ	一般材		4.00	18	168	中玉		46	21.840			
4	カラマツ	一般材		4.00	20	106	中玉		46	16.960			
5	カラマツ	一般材		4.00	22	64	中玉		46	12.416			
6	カラマツ	一般材		4.00	24	13	中玉		46	2.990			
7	カラマツ	一般材		4.00	26	12	中玉		46	3.240			

合計本数	545	合計材積	74.858
------	-----	------	--------

物件所在地	高泉第2	樋番号	05-322007	産地	船ヶ鼻
-------	------	-----	-----------	----	-----

(単位:長級 m, 径級/空洞径 cm, 材積 m³)

番号	樹種	材区分	銘木	長級	径級	本数	品等	良劣	林齢	材積	空洞区分	空洞径	
												元	末
1	カラマツ	一般材		4.00	14	1	込		43	0.078			
2	カラマツ	一般材		4.00	20	1	中玉		43	0.160			
3	カラマツ	一般材		4.00	22	1	中玉		43	0.194			
4	カラマツ	一般材		4.00	24	1	中玉		43	0.230			
5	カラマツ	一般材		4.00	26	1	中玉		43	0.270			

合計本数	5	合計材積	0.932
------	---	------	-------

公売年度	公売回数	入札番号	評定番号
05	008	013	05-03-010

合計材積 75.790m³



公売年度	公売回数	入札番号	評定番号
05	008	014	05-03-011

入札番号	入札枚数	順位	氏名	金額	順位	氏名	金額	順位	氏名	金額
14	初	枚	1		2			3		
	再	枚	1		2			3		

物件所在地	高泉第2	桝番号	05-319006	産地	高泉
-------	------	-----	-----------	----	----

(単位:長級 m, 径級/空洞径 cm, 材積 m³)

番号	樹種	材区分	銘木	長級	径級	本数	品等	良劣	林齢	材積	空洞区分	空洞径	
												元	末
1	カラマツ	一般材		4.00	7	3	込		46	0.060			
2	カラマツ	一般材		4.00	8	9	込		46	0.234			
3	カラマツ	一般材		4.00	9	16	込		46	0.512			
4	カラマツ	一般材		4.00	10	42	込		46	1.680			
5	カラマツ	一般材		4.00	11	65	込		46	3.120			
6	カラマツ	一般材		4.00	12	76	込		46	4.408			
7	カラマツ	一般材		4.00	13	82	込		46	5.576			
8	カラマツ	一般材		4.00	14	154	込		46	12.012			
9	カラマツ	一般材		4.00	16	43	中玉		46	4.386			

計本数 490

合計材積 31.988



令和5年12月7日撮影

公売年度	公売回数	入札番号	評定番号
05	008	015	05-03-012

入札番号	入札枚数	順位	氏名	金額	順位	氏名	金額	順位	氏名	金額
15	初	枚	1		2			3		
	再	枚	1		2			3		

物件所在地	高泉第2	桝番号	05-319001	産地	高泉
-------	------	-----	-----------	----	----

(単位：長級 m, 径級/空洞径 cm, 材積 m³)

番号	樹種	材区分	銘木	長級	径級	本数	品等	良劣	林齢	材積	空洞区分	空洞径	
												元	末
1	カラマツ	一般材		2.00	14	12	込		46	0.468			
2	カラマツ	一般材		2.00	16	133	中玉		46	6.783			
3	カラマツ	一般材		2.00	18	209	中玉		46	13.585			
4	カラマツ	一般材		2.00	20	138	中玉		46	11.040			
5	カラマツ	一般材		2.00	22	131	中玉		46	12.707			
6	カラマツ	一般材		2.00	24	55	中玉		46	6.325			
7	カラマツ	一般材		2.00	26	21	中玉		46	2.835			
8	カラマツ	一般材		2.00	28	9	中玉		46	1.413			
9	カラマツ	一般材		2.00	30	1	中玉		46	0.180			

合計本数	709	合計材積	55.336
------	-----	------	--------



令和5年12月7日撮影

公売年度	公売回数	入札番号	評定番号
05	008	016	05-03-013

入札番号	入札枚数	順位	氏名	金額	順位	氏名	金額	順位	氏名	金額
16	初	枚	1		2			3		
	再	枚	1		2			3		

物件所在地	高泉第2	樁番号	05-321001	産地	高泉
-------	------	-----	-----------	----	----

(単位：長級 m, 径級/空洞径 cm, 材積 m³)

番号	樹種	材区分	銘木	長級	径級	本数	品等	良劣	林齢	材積	空洞区分	空洞径	
												元	末
1	カラマツ	一般材		2.00	14	44	込		45	1.716			
2	カラマツ	一般材		2.00	16	154	中玉		45	7.854			
3	カラマツ	一般材		2.00	18	179	中玉		45	11.635			
4	カラマツ	一般材		2.00	20	146	中玉		45	11.680			
5	カラマツ	一般材		2.00	22	88	中玉		45	8.536			
6	カラマツ	一般材		2.00	24	37	中玉		45	4.255			
7	カラマツ	一般材		2.00	26	16	中玉		45	2.160			
8	カラマツ	一般材		2.00	28	5	中玉		45	0.785			
9	カラマツ	一般材		2.00	30	2	中玉		45	0.360			



令和5年12月26日撮影

合計本数 671

合計材積 48.981

公売年度	公売回数	入札番号	評定番号
05	008	017	05-03-014

合計材積 47.658m³

入札番号	入札枚数	順位	氏名	金額	順位	氏名	金額	順位	氏名	金額
17	初	枚	1		2			3		
	再	枚	1		2			3		

物件所在地	根利	桤番号	05-317001	産地	新地
-------	----	-----	-----------	----	----

(単位：長級 m, 径級/空洞径 cm, 材積 m³)

番号	樹種	材区分	銘木	長級	径級	本数	品等	良劣	林齢	材積	空洞区分	空洞径	
												元	末
1	カラマツ	一般材		4.00	14	1	込		42	0.078			
2	カラマツ	一般材		4.00	16	29	中玉		42	2.958			
3	カラマツ	一般材		4.00	18	88	中玉		42	11.440			
4	カラマツ	一般材		4.00	20	41	中玉		42	6.560			
5	カラマツ	一般材		4.00	22	14	中玉		42	2.716			
6	カラマツ	一般材		4.00	24	4	中玉		42	0.920			
7	カラマツ	一般材		4.00	26	2	中玉		42	0.540			

合計本数 179

合計材積 25.212

物件所在地	根利	桤番号	05-318009	産地	新地
-------	----	-----	-----------	----	----

(単位：長級 m, 径級/空洞径 cm, 材積 m³)

番号	樹種	材区分	銘木	長級	径級	本数	品等	良劣	林齢	材積	空洞区分	空洞径	
												元	末
1	カラマツ	一般材		4.00	13	1	込		43	0.068			
2	カラマツ	一般材		4.00	14	7	込		43	0.546			
3	カラマツ	一般材		4.00	16	90	中玉		43	9.180			
4	カラマツ	一般材		4.00	18	62	中玉		43	8.060			
5	カラマツ	一般材		4.00	20	19	中玉		43	3.040			
6	カラマツ	一般材		4.00	22	8	中玉		43	1.552			

合計本数 187

合計材積 22.446

公売年度	公売回数	入札番号	評定番号
05	008	017	05-03-014

合計材積 47.658m³



公売年度	公売回数	入札番号	評定番号
05	008	018	05-03-015

合計材積 83.422m³

入札番号	入札枚数	順位	氏名	金額	順位	氏名	金額	順位	氏名	金額
18	初	枚	1		2			3		
	再	枚	1		2			3		

物件所在地	根利	樋番号	05-318001	産地	新地
-------	----	-----	-----------	----	----

(単位：長級 m, 径級/空洞径 cm, 材積 m³)

番号	樹種	材区分	銘木	長級	径級	本数	品等	良劣	林齢	材積	空洞区分	空洞径	
												元	末
1	カラマツ	一般材		4.00	6	3	込		43	0.042			
2	カラマツ	一般材		4.00	7	5	込		43	0.100			
3	カラマツ	一般材		4.00	8	14	込		43	0.364			
4	カラマツ	一般材		4.00	9	22	込		43	0.704			
5	カラマツ	一般材		4.00	10	49	込		43	1.960			
6	カラマツ	一般材		4.00	11	34	込		43	1.632			
7	カラマツ	一般材		4.00	12	59	込		43	3.422			
8	カラマツ	一般材		4.00	13	58	込		43	3.944			
9	カラマツ	一般材		4.00	14	123	込		43	9.594			
10	カラマツ	一般材		4.00	16	81	中玉		43	8.262			
11	カラマツ	一般材		4.00	18	10	中玉		43	1.300			

合計本数 458

合計材積 31.324

物件所在地	根利	樋番号	05-318006	産地	新地
-------	----	-----	-----------	----	----

(単位：長級 m, 径級/空洞径 cm, 材積 m³)

番号	樹種	材区分	銘木	長級	径級	本数	品等	良劣	林齢	材積	空洞区分	空洞径	
												元	末
1	カラマツ	一般材		4.00	8	4	込		43	0.104			
2	カラマツ	一般材		4.00	9	7	込		43	0.224			
3	カラマツ	一般材		4.00	10	5	込		43	0.200			
4	カラマツ	一般材		4.00	11	13	込		43	0.624			
5	カラマツ	一般材		4.00	12	17	込		43	0.986			
6	カラマツ	一般材		4.00	13	25	込		43	1.700			
7	カラマツ	一般材		4.00	14	47	込		43	3.666			
8	カラマツ	一般材		4.00	16	19	中玉		43	1.938			
9	カラマツ	一般材		4.00	18	3	中玉		43	0.390			

合計本数 140

合計材積 9.832

合計材積 83.422m³

公売年度	公売回数	入札番号	評定番号
05	008	018	05-03-015

物件所在地	根利	樋番号	05-318007	産地	新地
-------	----	-----	-----------	----	----

(単位：長級 m, 径級/空洞径 cm, 材積 m³)

番号	樹種	材区分	銘木	長級	径級	本数	品等	良劣	林齢	材積	空洞区分	空洞径	
												元	末
1	カラマツ	一般材		4.00	7	3	込		43	0.060			
2	カラマツ	一般材		4.00	8	2	込		43	0.052			
3	カラマツ	一般材		4.00	9	17	込		43	0.544			
4	カラマツ	一般材		4.00	10	36	込		43	1.440			
5	カラマツ	一般材		4.00	11	35	込		43	1.680			
6	カラマツ	一般材		4.00	12	61	込		43	3.538			
7	カラマツ	一般材		4.00	13	79	込		43	5.372			
8	カラマツ	一般材		4.00	14	155	込		43	12.090			
9	カラマツ	一般材		4.00	16	51	中玉		43	5.202			
10	カラマツ	一般材		4.00	18	6	中玉		43	0.780			

合計本数 445

合計材積 30.758

物件所在地	根利	樋番号	05-321003	産地	高泉
-------	----	-----	-----------	----	----

(単位：長級 m, 径級/空洞径 cm, 材積 m³)

番号	樹種	材区分	銘木	長級	径級	本数	品等	良劣	林齢	材積	空洞区分	空洞径	
												元	末
1	カラマツ	一般材		4.00	8	2	込		45	0.052			
2	カラマツ	一般材		4.00	9	8	込		45	0.256			
3	カラマツ	一般材		4.00	10	15	込		45	0.600			
4	カラマツ	一般材		4.00	11	20	込		45	0.960			
5	カラマツ	一般材		4.00	12	20	込		45	1.160			
6	カラマツ	一般材		4.00	13	20	込		45	1.360			
7	カラマツ	一般材		4.00	14	48	込		45	3.744			
8	カラマツ	一般材		4.00	16	28	中玉		45	2.856			
9	カラマツ	一般材		4.00	18	4	中玉		45	0.520			

合計本数 165

合計材積 11.508

公売年度	公売回数	入札番号	評定番号
05	008	018	05-03-015

合計材積 83.422m³



公売年度	公売回数	入札番号	評定番号
05	008	018	05-03-015

合計材積 83.422m³



公売年度	公売回数	入札番号	評定番号
05	008	019	05-03-016

合計材積 56.850m³

入札番号	入札枚数		順位	氏名	金額	順位	氏名	金額	順位	氏名	金額
19	初	枚	1			2			3		
	再	枚	1			2			3		

物件所在地	根利	桤番号	05-316007	産地	根利
-------	----	-----	-----------	----	----

(単位：長級 m, 径級/空洞径 cm, 材積 m³)

番号	樹種	材区分	銘木	長級	径級	本数	品等	良劣	林齢	材積	空洞区分	空洞径	
												元	末
1	スギ	小径材		3.00	14	3	込		61	0.177			
2	スギ	柱適材		3.00	16	24	中玉		61	1.848			
3	スギ	柱適材		3.00	18	64	中玉		61	6.208			
4	スギ	柱適材		3.00	20	77	中玉		61	9.240			
5	スギ	柱適材		3.00	22	87	中玉		61	12.615			
6	スギ	一般材		3.00	24	52	中玉		61	8.996			
7	スギ	一般材		3.00	26	15	中玉		61	3.045			
8	スギ	一般材		3.00	28	1	中玉		61	0.235			
9	スギ	一般材		3.00	34	1	中玉		61	0.347			

合計本数 324

合計材積 42.711

物件所在地	根利	桤番号	05-316010	産地	根利
-------	----	-----	-----------	----	----

(単位：長級 m, 径級/空洞径 cm, 材積 m³)

番号	樹種	材区分	銘木	長級	径級	本数	品等	良劣	林齢	材積	空洞区分	空洞径	
												元	末
1	スギ	小径材		3.00	14	1	込		61	0.059			
2	スギ	柱適材		3.00	16	23	中玉		61	1.771			
3	スギ	柱適材		3.00	18	33	中玉		61	3.201			
4	スギ	柱適材		3.00	20	26	中玉		61	3.120			
5	スギ	柱適材		3.00	22	22	中玉		61	3.190			
6	スギ	一般材		3.00	24	15	中玉		61	2.595			
7	スギ	一般材		3.00	26	1	中玉		61	0.203			

合計本数 121

合計材積 14.139

公売年度	公売回数	入札番号	評定番号
05	008	019	05-03-016

合計材積 56.850m³



公売年度	公売回数	入札番号	評定番号
05	008	020	05-03-017

合計材積 9.350m³

入札番号	入札枚数		順位	氏名	金額	順位	氏名	金額	順位	氏名	金額
20	初	枚	1			2			3		
	再	枚	1			2			3		

物件所在地	根利	樋番号	05-318002	産地	新地
-------	----	-----	-----------	----	----

(単位:長級 m, 径級/空洞径 cm, 材積 m³)

番号	樹種	材区分	銘木	長級	径級	本数	品等	良劣	林齢	材積	空洞区分	空洞径	
												元	末
1	カラマツ	一般材		3.00	6	5	込		43	0.055			
2	カラマツ	一般材		3.00	7	8	込		43	0.120			
3	カラマツ	一般材		3.00	8	16	込		43	0.304			
4	カラマツ	一般材		3.00	9	22	込		43	0.528			
5	カラマツ	一般材		3.00	10	24	込		43	0.720			
6	カラマツ	一般材		3.00	11	8	込		43	0.288			
7	カラマツ	一般材		3.00	12	19	込		43	0.817			
8	カラマツ	一般材		3.00	13	29	込		43	1.479			
9	カラマツ	一般材		3.00	14	30	込		43	1.770			
10	カラマツ	一般材		3.00	16	1	中玉		43	0.077			

合計本数 162

合計材積 6.158

物件所在地	根利	樋番号	05-318008	産地	新地
-------	----	-----	-----------	----	----

(単位:長級 m, 径級/空洞径 cm, 材積 m³)

番号	樹種	材区分	銘木	長級	径級	本数	品等	良劣	林齢	材積	空洞区分	空洞径	
												元	末
1	カラマツ	一般材		3.00	7	1	込		43	0.015			
2	カラマツ	一般材		3.00	8	7	込		43	0.133			
3	カラマツ	一般材		3.00	9	13	込		43	0.312			
4	カラマツ	一般材		3.00	10	13	込		43	0.390			
5	カラマツ	一般材		3.00	11	12	込		43	0.432			
6	カラマツ	一般材		3.00	12	11	込		43	0.473			
7	カラマツ	一般材		3.00	13	7	込		43	0.357			
8	カラマツ	一般材		3.00	14	17	込		43	1.003			
9	カラマツ	一般材		3.00	16	1	中玉		43	0.077			

合計本数 82

合計材積 3.192

公売年度	公売回数	入札番号	評定番号
05	008	020	05-03-017

合計材積 9.350m³

05-318002



令和5年12月7日撮影



05-318003

令和6年1月30日撮影

公売年度	公売回数	入札番号	評定番号
05	008	021	05-03-018

入札番号	入札枚数	順位	氏名	金額	順位	氏名	金額	順位	氏名	金額
21	初	枚	1		2			3		
	再	枚	1		2			3		

物件所在地	根利	桤番号	05-316008	産地	根利
-------	----	-----	-----------	----	----

(単位: 長級 m, 径級/空洞径 cm, 材積 m³)

番号	樹種	材区分	銘木	長級	径級	本数	品等	良劣	林齢	材積	空洞区分	空洞径	
												元	末
1	スギ	短尺材		2.00	16	54	中玉		61	2.754			
2	スギ	短尺材		2.00	18	285	中玉		61	18.525			
3	スギ	短尺材		2.00	20	357	中玉		61	28.560			
4	スギ	短尺材		2.00	22	294	中玉		61	28.518			
5	スギ	短尺材		2.00	24	217	中玉		61	24.955			
6	スギ	短尺材		2.00	26	147	中玉		61	19.845			
7	スギ	短尺材		2.00	28	95	中玉		61	14.915			
8	スギ	短尺材		2.00	30	48	中玉		61	8.640			
9	スギ	短尺材		2.00	32	20	中玉		61	4.100			
10	スギ	短尺材		2.00	34	9	中玉		61	2.079			
11	スギ	短尺材		2.00	36	6	中玉		61	1.554			
12	スギ	短尺材		2.00	38	3	中玉		61	0.867			



令和5年12月7日撮影

合計本数 1,535

合計材積 155.312

公売年度	公売回数	入札番号	評定番号
05	008	022	05-03-019

入札番号	入札枚数	順位	氏名	金額	順位	氏名	金額	順位	氏名	金額
22	初	枚	1		2			3		
	再	枚	1		2			3		

物件所在地	根利	桤番号	05-316011	産地	根利
-------	----	-----	-----------	----	----

(単位：長級 m, 径級/空洞径 cm, 材積 m³)

番号	樹種	材区分	銘木	長級	径級	本数	品等	良劣	林齢	材積	空洞区分	空洞径	
												元	末
1	スギ	短尺材		2.00	16	28	中玉		61	1.428			
2	スギ	短尺材		2.00	18	82	中玉		61	5.330			
3	スギ	短尺材		2.00	20	69	中玉		61	5.520			
4	スギ	短尺材		2.00	22	45	中玉		61	4.365			
5	スギ	短尺材		2.00	24	38	中玉		61	4.370			
6	スギ	短尺材		2.00	26	15	中玉		61	2.025			
7	スギ	短尺材		2.00	28	8	中玉		61	1.256			
8	スギ	短尺材		2.00	30	6	中玉		61	1.080			
9	スギ	短尺材		2.00	32	4	中玉		61	0.820			
10	スギ	短尺材		2.00	34	2	中玉		61	0.462			
11	スギ	短尺材		2.00	36	1	中玉		61	0.259			
12	スギ	短尺材		2.00	38	2	中玉		61	0.578			
13	スギ	短尺材		2.00	40	2	中玉		61	0.640			

合計本数 302

合計材積 28.133



入札番号	23
------	----

公売年度	公売回数	入札番号	評定番号
05	008	023	05-03-020

合計材積 70.938m³

入札番号	入札枚数			順位	氏名	金額	順位	氏名	金額	順位	氏名	金額
23	初		枚	1			2			3		
	再		枚	1			2			3		

物件所在地	根利	桤番号	05-318005	産地	新地
-------	----	-----	-----------	----	----

(単位：長級 m, 径級/空洞径 cm, 材積 m³)

番号	樹種	材区分	銘木	長級	径級	本数	品等	良劣	林齢	材積	空洞区分	空洞径	
												元	末
1	カラマツ	一般材		2.00	16	124	中玉		43	6.324			
2	カラマツ	一般材		2.00	18	79	中玉		43	5.135			
3	カラマツ	一般材		2.00	20	43	中玉		43	3.440			
4	カラマツ	一般材		2.00	22	15	中玉		43	1.455			
5	カラマツ	一般材		2.00	24	1	中玉		43	0.115			
6	カラマツ	一般材		2.00	26	1	中玉		43	0.135			

合計本数 263

合計材積 16.604

物件所在地	根利	桤番号	05-318010	産地	新地
-------	----	-----	-----------	----	----

(単位：長級 m, 径級/空洞径 cm, 材積 m³)

番号	樹種	材区分	銘木	長級	径級	本数	品等	良劣	林齢	材積	空洞区分	空洞径	
												元	末
1	カラマツ	一般材		2.00	14	6	込		43	0.234			
2	カラマツ	一般材		2.00	16	111	中玉		43	5.661			
3	カラマツ	一般材		2.00	18	208	中玉		43	13.520			
4	カラマツ	一般材		2.00	20	110	中玉		43	8.800			
5	カラマツ	一般材		2.00	22	32	中玉		43	3.104			
6	カラマツ	一般材		2.00	24	7	中玉		43	0.805			

合計本数 474

合計材積 32.124

合計材積 70.938m³

公売年度	公売回数	入札番号	評定番号
05	008	023	05-03-020

物件所在地	根利	樺番号	05-318011	産地	新地
-------	----	-----	-----------	----	----

(単位：長級 m, 径級/空洞径 cm, 材積 m³)

番号	樹種	材区分	銘木	長級	径級	本数	品等	良劣	林齢	材積	空洞区分	空洞径	
												元	末
1	カラマツ	一般材		2.00	14	2	込		43	0.078			
2	カラマツ	一般材		2.00	16	81	中玉		43	4.131			
3	カラマツ	一般材		2.00	18	136	中玉		43	8.840			
4	カラマツ	一般材		2.00	20	78	中玉		43	6.240			
5	カラマツ	一般材		2.00	22	23	中玉		43	2.231			
6	カラマツ	一般材		2.00	24	6	中玉		43	0.690			

合計本数 326

合計材積 22.210

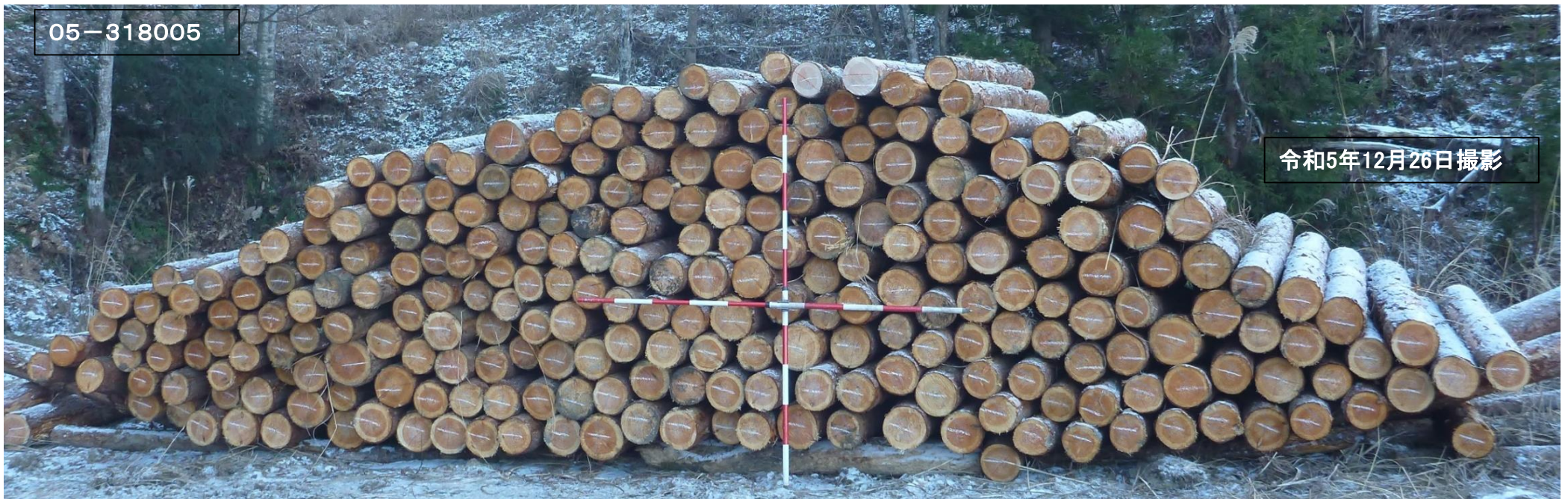

公売年度	公売回数	入札番号	評定番号
05	008	023	05-03-020

合計材積 70.938m³



05-318010

令和6年1月30日撮影



05-318011

令和6年1月30日撮影

公売年度	公売回数	入札番号	評定番号
05	008	024	05-03-021

入札番号	入札枚数	順位	氏名	金額	順位	氏名	金額	順位	氏名	金額
24	初	枚	1		2			3		
	再	枚	1		2			3		

物件所在地	糸之瀬	樋番号	05-364004	産地	糸之瀬
-------	-----	-----	-----------	----	-----

(単位: 長級 m, 径級/空洞径 cm, 材積 m³)

番号	樹種	材区分	銘木	長級	径級	本数	品等	良劣	林齢	材積	空洞区分	空洞径	
												元	末
1	カラマツ	一般材		4.00	14	13	込		58	1.014			
2	カラマツ	一般材		4.00	16	83	中玉		58	8.466			
3	カラマツ	一般材		4.00	18	113	中玉		58	14.690			
4	カラマツ	一般材		4.00	20	72	中玉		58	11.520			
5	カラマツ	一般材		4.00	22	72	中玉		58	13.968			
6	カラマツ	一般材		4.00	24	47	中玉		58	10.810			
7	カラマツ	一般材		4.00	26	29	中玉		58	7.830			
8	カラマツ	一般材		4.00	28	15	中玉		58	4.710			
9	カラマツ	一般材		4.00	30	6	中玉		58	2.160			
10	カラマツ	一般材		4.00	32	5	中玉		58	2.050			
11	カラマツ	一般材		4.00	34	1	中玉		58	0.462			
12	カラマツ	一般材		4.00	36	1	中玉		58	0.518			



令和5年12月7日撮影

合計本数 457

合計材積 78.198

公売年度	公売回数	入札番号	評定番号
05	008	025	05-03-022

入札番号	入札枚数	順位	氏名	金額	順位	氏名	金額	順位	氏名	金額
25	初	枚	1		2			3		
	再	枚	1		2			3		

物件所在地	糸之瀬	樋番号	05-364006	産地	糸之瀬
-------	-----	-----	-----------	----	-----

(単位: 長級 m, 径級/空洞径 cm, 材積 m³)

番号	樹種	材区分	銘木	長級	径級	本数	品等	良劣	林齢	材積	空洞区分	空洞径	
												元	末
1	カラマツ	一般材		4.00	13	1	込		58	0.068			
2	カラマツ	一般材		4.00	14	24	込		58	1.872			
3	カラマツ	一般材		4.00	16	70	中玉		58	7.140			
4	カラマツ	一般材		4.00	18	78	中玉		58	10.140			
5	カラマツ	一般材		4.00	20	66	中玉		58	10.560			
6	カラマツ	一般材		4.00	22	54	中玉		58	10.476			
7	カラマツ	一般材		4.00	24	36	中玉		58	8.280			
8	カラマツ	一般材		4.00	26	21	中玉		58	5.670			
9	カラマツ	一般材		4.00	28	13	中玉		58	4.082			
10	カラマツ	一般材		4.00	30	10	中玉		58	3.600			
11	カラマツ	一般材		4.00	32	4	中玉		58	1.640			
12	カラマツ	一般材		4.00	36	1	中玉		58	0.518			
13	カラマツ	一般材		4.00	40	1	中玉		58	0.640			

合計本数	379	合計材積	64.686
------	-----	------	--------



令和5年12月11日撮影

公売年度	公売回数	入札番号	評定番号
05	008	026	05-03-023

合計材積 28.596m³

入札番号	入札枚数	順位	氏名	金額	順位	氏名	金額	順位	氏名	金額
26	初	枚	1		2			3		
	再	枚	1		2			3		

物件所在地	糸之瀬	樋番号	05-364009	産地	糸之瀬
-------	-----	-----	-----------	----	-----

(単位：長級 m, 径級/空洞径 cm, 材積 m³)

番号	樹種	材区分	銘木	長級	径級	本数	品等	良劣	林齢	材積	空洞区分	空洞径	
												元	末
1	カラマツ	一般材		4.00	7	1	込		58	0.020			
2	カラマツ	一般材		4.00	8	7	込		58	0.182			
3	カラマツ	一般材		4.00	9	16	込		58	0.512			
4	カラマツ	一般材		4.00	10	35	込		58	1.400			
5	カラマツ	一般材		4.00	11	35	込		58	1.680			
6	カラマツ	一般材		4.00	12	70	込		58	4.060			
7	カラマツ	一般材		4.00	13	84	込		58	5.712			
8	カラマツ	一般材		4.00	14	147	込		58	11.466			
9	カラマツ	一般材		4.00	16	22	中玉		58	2.244			

合計本数 417

合計材積 27.276

物件所在地	昭和	樋番号	05-368010	産地	昭和
-------	----	-----	-----------	----	----

(単位：長級 m, 径級/空洞径 cm, 材積 m³)

番号	樹種	材区分	銘木	長級	径級	本数	品等	良劣	林齢	材積	空洞区分	空洞径	
												元	末
1	カラマツ	一般材		4.00	9	1	込		75	0.032			
2	カラマツ	一般材		4.00	11	1	込		75	0.048			
3	カラマツ	一般材		4.00	12	3	込		75	0.174			
4	カラマツ	一般材		4.00	13	5	込		75	0.340			
5	カラマツ	一般材		4.00	14	8	込		75	0.624			
6	カラマツ	一般材		4.00	16	1	中玉		75	0.102			

合計本数 19

合計材積 1.320

公売年度	公売回数	入札番号	評定番号
05	008	026	05-03-023

合計材積 28.596m³

05-364009



令和5年12月11日撮影

05-368010



令和6年1月30日撮影

公売年度	公売回数	入札番号	評定番号
05	008	027	05-03-024

入札番号	入札枚数	順位	氏名	金額	順位	氏名	金額	順位	氏名	金額
27	初	枚	1		2			3		
	再	枚	1		2			3		

物件所在地	糸之瀬	樁番号	05-364010	産地	糸之瀬
-------	-----	-----	-----------	----	-----

(単位:長級 m, 径級/空洞径 cm, 材積 m³)

番号	樹種	材区分	銘木	長級	径級	本数	品等	良劣	林齢	材積	空洞区分	空洞径	
												元	末
1	カラマツ	一般材		3.00	6	2	込		58	0.022			
2	カラマツ	一般材		3.00	7	11	込		58	0.165			
3	カラマツ	一般材		3.00	8	14	込		58	0.266			
4	カラマツ	一般材		3.00	9	36	込		58	0.864			
5	カラマツ	一般材		3.00	10	40	込		58	1.200			
6	カラマツ	一般材		3.00	11	40	込		58	1.440			
7	カラマツ	一般材		3.00	12	31	込		58	1.333			
8	カラマツ	一般材		3.00	13	24	込		58	1.224			
9	カラマツ	一般材		3.00	14	26	込		58	1.534			
10	カラマツ	一般材		3.00	16	8	中玉		58	0.616			

合計本数 232

合計材積 8.664



令和5年12月11日撮影

公売年度	公売回数	入札番号	評定番号
05	008	028	05-03-025

合計材積 92.834m³

入札番号	入札枚数	順位	氏名	金額	順位	氏名	金額	順位	氏名	金額
28	初	枚	1		2			3		
	再	枚	1		2			3		
物件所在地	昭和	樋番号	05-325001	産地	子持山					

(単位：長級 m, 径級/空洞径 cm, 材積 m³)

番号	樹種	材区分	銘木	長級	径級	本数	品等	良劣	林齢	材積	空洞区分	空洞径	
												元	末
1	スギ	短尺材		2.00	16	14	中玉		35	0.714			
2	スギ	短尺材		2.00	18	84	中玉		35	5.460			
3	スギ	短尺材		2.00	20	99	中玉		35	7.920			
4	スギ	短尺材		2.00	22	86	中玉		35	8.342			
5	スギ	短尺材		2.00	24	82	中玉		35	9.430			
6	スギ	短尺材		2.00	26	43	中玉		35	5.805			
7	スギ	短尺材		2.00	28	23	中玉		35	3.611			
8	スギ	短尺材		2.00	30	14	中玉		35	2.520			
9	スギ	短尺材		2.00	32	6	中玉		35	1.230			
10	スギ	短尺材		2.00	34	4	中玉		35	0.924			

合計本数 455

合計材積 45.956

物件所在地	昭和	樋番号	05-325002	産地	子持山
-------	----	-----	-----------	----	-----

(単位：長級 m, 径級/空洞径 cm, 材積 m³)

番号	樹種	材区分	銘木	長級	径級	本数	品等	良劣	林齢	材積	空洞区分	空洞径	
												元	末
1	スギ	短尺材		2.00	16	21	中玉		35	1.071			
2	スギ	短尺材		2.00	18	116	中玉		35	7.540			
3	スギ	短尺材		2.00	20	107	中玉		35	8.560			
4	スギ	短尺材		2.00	22	98	中玉		35	9.506			
5	スギ	短尺材		2.00	24	51	中玉		35	5.865			
6	スギ	短尺材		2.00	26	50	中玉		35	6.750			
7	スギ	短尺材		2.00	28	25	中玉		35	3.925			
8	スギ	短尺材		2.00	30	10	中玉		35	1.800			
9	スギ	短尺材		2.00	32	4	中玉		35	0.820			
10	スギ	短尺材		2.00	34	2	中玉		35	0.462			
11	スギ	短尺材		2.00	36	1	中玉		35	0.259			
12	スギ	短尺材		2.00	40	1	中玉		35	0.320			

合計本数 486

合計材積 46.878

公売年度	公売回数	入札番号	評定番号
05	008	028	05-03-025

合計材積 92.834m³

05-325001



令和5年12月11日撮影

05-325002



令和5年12月11日撮影

公売年度	公売回数	入札番号	評定番号
05	008	029	05-03-026

合計材積 291.674m³

入札番号	入札枚数	順位	氏名	金額	順位	氏名	金額	順位	氏名	金額
29	初	枚	1		2			3		
	再	枚	1		2			3		

物件所在地	昭和	桝番号	05-368001	産地	昭和
-------	----	-----	-----------	----	----

(単位：長級 m, 径級/空洞径 cm, 材積 m³)

番号	樹種	材区分	銘木	長級	径級	本数	品等	良劣	林齢	材積	空洞区分	空洞径	
												元	末
1	ヒノキ	一般材		4.00	16	76	中玉		75	7.752			
2	ヒノキ	一般材		4.00	18	123	中玉		75	15.990			
3	ヒノキ	一般材		4.00	20	120	中玉		75	19.200			
4	ヒノキ	一般材		4.00	22	144	中玉		75	27.936			
5	ヒノキ	一般材		4.00	24	109	中玉		75	25.070			
6	ヒノキ	一般材		4.00	26	92	中玉		75	24.840			
7	ヒノキ	一般材		4.00	28	65	中玉		75	20.410			
8	ヒノキ	一般材		4.00	30	33	中玉		75	11.880			
9	ヒノキ	一般材		4.00	32	17	中玉		75	6.970			
10	ヒノキ	一般材		4.00	34	7	中玉		75	3.234			
11	ヒノキ	一般材		4.00	36	1	中玉		75	0.518			
12	ヒノキ	一般材		4.00	38	1	中玉		75	0.578			
13	ヒノキ	一般材		4.00	42	1	中玉		75	0.706			



令和6年1月22日撮影

合計本数	789	合計材積	165.084
------	-----	------	---------

物件所在地	昭和	桝番号	05-368004	産地	昭和
-------	----	-----	-----------	----	----

公売年度	公売回数	入札番号	評定番号
05	008	029	05-03-026

合計材積 291.674m³

(単位：長級 m, 径級/空洞径 cm, 材積 m³)

番号	樹種	材区分	銘木	長級	径級	本数	品等	良劣	林齢	材積	空洞径	
											元	末
1	ヒノキ	一般材		4.00	16	84	中玉		75	8.568		
2	ヒノキ	一般材		4.00	18	117	中玉		75	15.210		
3	ヒノキ	一般材		4.00	20	109	中玉		75	17.440		
4	ヒノキ	一般材		4.00	22	117	中玉		75	22.698		
5	ヒノキ	一般材		4.00	24	90	中玉		75	20.700		
6	ヒノキ	一般材		4.00	26	66	中玉		75	17.820		
7	ヒノキ	一般材		4.00	28	35	中玉		75	10.990		
8	ヒノキ	一般材		4.00	30	24	中玉		75	8.640		
9	ヒノキ	一般材		4.00	32	4	中玉		75	1.640		
10	ヒノキ	一般材		4.00	34	4	中玉		75	1.848		
11	ヒノキ	一般材		4.00	36	2	中玉		75	1.036		



令和6年1月22日撮影

合計本数 652

合計材積 126.590

公売年度	公売回数	入札番号	評定番号
05	008	030	05-03-027

入札番号	入札枚数		順位	氏名	金額	順位	氏名	金額	順位	氏名	金額
30	初	枚	1			2			3		
	再	枚	1			2			3		

物件所在地	昭和	樺番号	05-368007	産地	昭和
-------	----	-----	-----------	----	----

(単位：長級 m, 径級/空洞径 cm, 材積 m³)

番号	樹種	材区分	銘木	長級	径級	本数	品等	良劣	林齢	材積	空洞区分	空洞径	
												元	末
1	ヒノキ	小径材		4.00	8	1	込		75	0.026			
2	ヒノキ	小径材		4.00	9	19	込		75	0.608			
3	ヒノキ	小径材		4.00	10	27	込		75	1.080			
4	ヒノキ	小径材		4.00	11	39	込		75	1.872			
5	ヒノキ	小径材		4.00	12	61	込		75	3.538			
6	ヒノキ	小径材		4.00	13	68	込		75	4.624			
7	ヒノキ	小径材		4.00	14	191	込		75	14.898			
8	ヒノキ	一般材		4.00	16	48	中玉		75	4.896			

合計本数 454

合計材積 31.542



公売年度	公売回数	入札番号	評定番号
05	008	031	05-03-028

入札番号	入札枚数	順位	氏名	金額	順位	氏名	金額	順位	氏名	金額
31	初	枚	1		2			3		
	再	枚	1		2			3		

物件所在地	昭和	樺番号	05-368006	産地	昭和
-------	----	-----	-----------	----	----

(単位：長級 m, 径級/空洞径 cm, 材積 m³)

番号	樹種	材区分	銘木	長級	径級	本数	品等	良劣	林齢	材積	空洞区分	空洞径	
												元	末
1	ヒノキ	小径材		3.00	8	3	込		75	0.057			
2	ヒノキ	小径材		3.00	9	22	込		75	0.528			
3	ヒノキ	小径材		3.00	10	61	込		75	1.830			
4	ヒノキ	小径材		3.00	11	36	込		75	1.296			
5	ヒノキ	小径材		3.00	12	38	込		75	1.634			
6	ヒノキ	小径材		3.00	13	28	込		75	1.428			
7	ヒノキ	小径材		3.00	14	72	込		75	4.248			
8	ヒノキ	柱適材		3.00	16	12	中玉		75	0.924			

合計本数	272
------	-----

合計材積	11.945
------	--------



令和6年1月30日撮影

公売年度	公売回数	入札番号	評定番号
05	008	032	05-03-029

合計材積 157.410m³

入札番号	入札枚数	順位	氏名	金額	順位	氏名	金額	順位	氏名	金額
32	初	枚	1		2			3		
	再	枚	1		2			3		
物件所在地	昭和		樋番号	05-324001	産地	子持山				

(単位:長級 m, 径級/空洞径 cm, 材積 m³)

番号	樹種	材区分	銘木	長級	径級	本数	品等	良劣	林齢	材積	空洞区分	空洞径	
												元	末
1	ヒノキ	短尺材		2.00	16	203	中玉		40	10.353			
2	ヒノキ	短尺材		2.00	18	248	中玉		40	16.120			
3	ヒノキ	短尺材		2.00	20	163	中玉		40	13.040			
4	ヒノキ	短尺材		2.00	22	101	中玉		40	9.797			
5	ヒノキ	短尺材		2.00	24	51	中玉		40	5.865			
6	ヒノキ	短尺材		2.00	26	19	中玉		40	2.565			
7	ヒノキ	短尺材		2.00	28	5	中玉		40	0.785			
8	ヒノキ	短尺材		2.00	30	1	中玉		40	0.180			

合計本数 791 合計材積 58.705

物件所在地	昭和	樋番号	05-368002	産地	昭和
-------	----	-----	-----------	----	----

(単位:長級 m, 径級/空洞径 cm, 材積 m³)

番号	樹種	材区分	銘木	長級	径級	本数	品等	良劣	林齢	材積	空洞区分	空洞径	
												元	末
1	ヒノキ	短尺材		2.00	16	5	中玉		75	0.255			
2	ヒノキ	短尺材		2.00	18	74	中玉		75	4.810			
3	ヒノキ	短尺材		2.00	20	108	中玉		75	8.640			
4	ヒノキ	短尺材		2.00	22	105	中玉		75	10.185			
5	ヒノキ	短尺材		2.00	24	120	中玉		75	13.800			
6	ヒノキ	短尺材		2.00	26	108	中玉		75	14.580			
7	ヒノキ	短尺材		2.00	28	91	中玉		75	14.287			
8	ヒノキ	短尺材		2.00	30	75	中玉		75	13.500			
9	ヒノキ	短尺材		2.00	32	32	中玉		75	6.560			
10	ヒノキ	短尺材		2.00	34	28	中玉		75	6.468			
11	ヒノキ	短尺材		2.00	36	16	中玉		75	4.144			
12	ヒノキ	短尺材		2.00	38	4	中玉		75	1.156			
13	ヒノキ	短尺材		2.00	40	1	中玉		75	0.320			

合計本数 767 合計材積 98.705

公売年度	公売回数	入札番号	評定番号
05	008	032	05-03-029

合計材積 157.410m³

05-324001



令和5年12月7日撮影

05-368002



令和6年1月22日撮影

公売年度	公売回数	入札番号	評定番号
05	008	033	05-03-030

入札番号	入札枚数		順位	氏名	金額	順位	氏名	金額	順位	氏名	金額
33	初	枚	1			2			3		
	再	枚	1			2			3		

物件所在地	昭和	桤番号	05-368003	産地	昭和
-------	----	-----	-----------	----	----

(単位:長級 m, 径級/空洞径 cm, 材積 m³)

番号	樹種	材区分	銘木	長級	径級	本数	品等	良劣	林齢	材積	空洞区分	空洞径	
												元	末
1	ヒノキ	短尺材		2.00	16	7	中玉		75	0.357			
2	ヒノキ	短尺材		2.00	18	116	中玉		75	7.540			
3	ヒノキ	短尺材		2.00	20	159	中玉		75	12.720			
4	ヒノキ	短尺材		2.00	22	148	中玉		75	14.356			
5	ヒノキ	短尺材		2.00	24	139	中玉		75	15.985			
6	ヒノキ	短尺材		2.00	26	143	中玉		75	19.305			
7	ヒノキ	短尺材		2.00	28	93	中玉		75	14.601			
8	ヒノキ	短尺材		2.00	30	80	中玉		75	14.400			
9	ヒノキ	短尺材		2.00	32	36	中玉		75	7.380			
10	ヒノキ	短尺材		2.00	34	23	中玉		75	5.313			
11	ヒノキ	短尺材		2.00	36	7	中玉		75	1.813			
12	ヒノキ	短尺材		2.00	38	2	中玉		75	0.578			
13	ヒノキ	短尺材		2.00	40	2	中玉		75	0.640			
14	ヒノキ	短尺材		2.00	42	1	中玉		75	0.353			
15	ヒノキ	短尺材		2.00	46	1	中玉		75	0.423			

合計本数 957

合計材積 115.764



令和6年1月22日撮影

公売年度	公売回数	入札番号	評定番号
05	008	034	05-03-031

入札番号	入札枚数	順位	氏名	金額	順位	氏名	金額	順位	氏名	金額
34	初	枚	1		2			3		
	再	枚	1		2			3		

物件所在地	昭和	樫番号	05-368005	産地	昭和
-------	----	-----	-----------	----	----

(単位：長級 m, 径級/空洞径 cm, 材積 m³)

番号	樹種	材区分	銘木	長級	径級	本数	品等	良劣	林齢	材積	空洞区分	空洞径	
												元	末
1	ヒノキ	柱適材		3.00	16	50	中玉		75	3.850			
2	ヒノキ	柱適材		3.00	18	60	中玉		75	5.820			
3	ヒノキ	柱適材		3.00	20	63	中玉		75	7.560			
4	ヒノキ	柱適材		3.00	22	53	中玉		75	7.685			
5	ヒノキ	一般材		3.00	24	34	中玉		75	5.882			
6	ヒノキ	一般材		3.00	26	27	中玉		75	5.481			
7	ヒノキ	一般材		3.00	28	12	中玉		75	2.820			
8	ヒノキ	一般材		3.00	30	7	中玉		75	1.890			
9	ヒノキ	一般材		3.00	32	1	中玉		75	0.307			
10	ヒノキ	一般材		3.00	34	1	中玉		75	0.347			



令和6年1月30日撮影

合計本数 308

合計材積 41.642

公売年度	公売回数	入札番号	評定番号
05	008	035	05-03-032

入札番号	入札枚数	順位	氏名	金額	順位	氏名	金額	順位	氏名	金額
35	初	枚	1		2			3		
	再	枚	1		2			3		

物件所在地	高泉第2	樁番号	05-019001	産地	高泉
-------	------	-----	-----------	----	----

(単位：長級 m, 径級 cm, 材積 m³)

番号	樹種	材区分	銘木	長級	径級	本数	品等	良劣	林齢	材積	縦	横	高	換算率	混入率
1	低質材L	低質材		2.00	1 ~ 999	0	原L		46	19.120	2.00	10.00	2.00	0.478	1.000

合計本数 0

合計材積 19.120



令和5年12月26日撮影

公売年度	公売回数	入札番号	評定番号
05	008	036	05-03-033

合計材積 44.387m³

入札番号	入札枚数	順位	氏名	金額	順位	氏名	金額	順位	氏名	金額
36	初	枚	1		2			3		
	再	枚	1		2			3		

物件所在地	根利	樋番号	05-016004	産地	根利
-------	----	-----	-----------	----	----

(単位:長級 m, 径級 cm, 材積 m³)

番号	樹種	材区分	銘木	長級	径級	本数	品等	良劣	林齢	材積	縦	横	高	換算率	混入率
1	低質材L	低質材		2.00	1 ~ 999	0	原L		61	24.693	2.00	12.30	2.10	0.478	1.000

合計本数 0

合計材積 24.693

物件所在地	根利	樋番号	05-016005	産地	根利
-------	----	-----	-----------	----	----

(単位:長級 m, 径級 cm, 材積 m³)

番号	樹種	材区分	銘木	長級	径級	本数	品等	良劣	林齢	材積	縦	横	高	換算率	混入率
1	低質材L	低質材		2.00	1 ~ 999	0	原L		61	19.694	2.00	10.30	2.00	0.478	1.000

合計本数 0

合計材積 19.694



05-016004

令和5年11月28日撮影



05-016005

令和5年12月26日撮影

公売年度	公売回数	入札番号	評定番号
05	008	037	05-03-034

合計材積 99.739m³

入札番号	入札枚数		順位	氏名	金額	順位	氏名	金額	順位	氏名	金額
37	初	枚	1			2			3		
	再	枚	1			2			3		

物件所在地	根利	樋番号	05-018001	産地	新地
-------	----	-----	-----------	----	----

(単位：長級 m, 径級 cm, 材積 m³)

番号	樹種	材区分	銘木	長級	径級	本数	品等	良劣	林齢	材積	縦	横	高	換算率	混入率
1	低質材L	低質材		2.00	1 ~ 999	0	原L		43	14.053	2.00	7.00	2.10	0.478	1.000

合計本数 0 合計材積 14.053

物件所在地	根利	樋番号	05-018002	産地	新地
-------	----	-----	-----------	----	----

(単位：長級 m, 径級 cm, 材積 m³)

番号	樹種	材区分	銘木	長級	径級	本数	品等	良劣	林齢	材積	縦	横	高	換算率	混入率
1	低質材L	低質材		2.00	1 ~ 999	0	原L		43	50.324	2.00	18.80	2.80	0.478	1.000

合計本数 0 合計材積 50.324

物件所在地	根利	樋番号	05-018003	産地	新地
-------	----	-----	-----------	----	----

(単位：長級 m, 径級 cm, 材積 m³)

番号	樹種	材区分	銘木	長級	径級	本数	品等	良劣	林齢	材積	縦	横	高	換算率	混入率
1	低質材L	低質材		2.00	1 ~ 999	0	原L		43	35.362	2.00	13.70	2.70	0.478	1.000

合計本数 0 合計材積 35.362

公売年度	公売回数	入札番号	評定番号
05	008	037	05-03-034

合計材積 99.739m³



05-018001

令和5年12月7日撮影



05-018003

令和6年1月30日撮影



05-018002

令和5年12月26日撮影

公売年度	公売回数	入札番号	評定番号
05	008	038	05-03-035

入札番号	入札枚数	順位	氏名	金額	順位	氏名	金額	順位	氏名	金額
38	初	枚	1		2			3		
	再	枚	1		2			3		

物件所在地	糸之瀬	桝番号	05-064002	産地	糸之瀬
-------	-----	-----	-----------	----	-----

(単位：長級 m, 径級 cm, 材積 m³)

番号	樹種	材区分	銘木	長級	径級	本数	品等	良劣	林齢	材積	縦	横	高	換算率	混入率
1	低質材L	低質材		2.00	1 ~ 999	0	原L		58	139.012	2.00	39.30	3.70	0.478	1.000

合計本数	0
------	---

合計材積	139.012
------	---------



令和5年12月7日撮影

公売年度	公売回数	入札番号	評定番号
05	008	039	05-03-036

入札番号	入札枚数	順位	氏名	金額	順位	氏名	金額	順位	氏名	金額
39	初	枚	1		2			3		
	再	枚	1		2			3		

物件所在地	糸之瀬	桝番号	05-064003	産地	糸之瀬
-------	-----	-----	-----------	----	-----

(単位：長級 m, 径級 cm, 材積 m³)

番号	樹種	材区分	銘木	長級	径級	本数	品等	良劣	林齢	材積	縦	横	高	換算率	混入率
1	低質材L	低質材		2.00	1 ~ 999	0	原L		58	116.441	2.00	34.80	3.50	0.478	1.000

合計本数 0

合計材積 116.441



公売年度	公売回数	入札番号	評定番号
05	008	040	05-03-037

合計材積 72.733m³

入札番号	入札枚数			順位	氏名	金額	順位	氏名	金額	順位	氏名	金額
40	初		枚	1			2			3		
	再		枚	1			2			3		

物件所在地	昭和	樁番号	05-024001	産地	子持山
-------	----	-----	-----------	----	-----

(単位：長級 m, 径級 cm, 材積 m³)

番号	樹種	材区分	銘木	長級	径級	本数	品等	良劣	林齢	材積	縦	横	高	換算率	混入率
1	低質材L	低質材		2.00	1 ~ 999	0	原L		40	1.224	2.00	1.60	0.80	0.478	1.000

合計本数 0

合計材積 1.224

物件所在地	昭和	樁番号	05-068004	産地	昭和
-------	----	-----	-----------	----	----

(単位：長級 m, 径級 cm, 材積 m³)

番号	樹種	材区分	銘木	長級	径級	本数	品等	良劣	林齢	材積	縦	横	高	換算率	混入率
1	低質材L	低質材		2.00	1 ~ 999	0	原L		75	71.509	2.00	22.00	3.40	0.478	1.000

合計本数 0

合計材積 71.509

公売年度	公売回数	入札番号	評定番号
05	008	040	05-03-037

合計材積 72.733m³



05-024001

令和5年12月7日撮影



05-068004

令和6年1月30日撮影

森林内で作業される 事業者のみなさまへお願いします。

本県の山林においてCSF(豚熱)ウイルスに感染した野生イノシシが確認されています！

CSFウイルスは、感染した野生イノシシのフンにも混ざっているため、靴底や衣服、車のタイヤなどに付着した土などによって運ばれる可能性があります。感染拡大を防ぐため、作業終了後、靴底やタイヤの土をよく落としてください。

土の中にウイルス
がいる可能性が！



- 作業場所から引き上げる時、車両等に乗る前に、作業靴の裏、作業着、道具等に付着した土をよく落としてください。
- **靴底や、車両のタイヤなどは可能な限り、洗浄・消毒をお願いします。**
- 山林内に入った後は養豚場へ近づかないようお願いします。
- 死亡している野生イノシシを発見した場合はお手数ですが、下記まで連絡をお願いします。

CSF(豚熱)とは

CSFウイルスにより起こる豚、イノシシの熱性伝染病で、強い伝染力と高い致死率が特徴です。

感染豚は、唾液、涙、ふん尿中にウイルスを排出し、感染豚や汚染物品等との接触等により感染が拡大します。

治療法が無く、発生した場合の畜産業界への影響が甚大であることから、家畜伝染病予防法の中で家畜伝染病に指定されています。

豚・イノシシの病気であり人には感染しません。