

令和 4 年 度 第 4 回

# 素材公売のご案内

入札日 令和 5 年 3 月 6 日 (月)

開 始 10 時 00 分

締 切 10 時 05 分 即時開札

入札場所 利根沼田森林管理署入札室

樹 種	物件数	材 積 (m <sup>3</sup> )	備 考
スギ	22	1532.529	
ヒノキ	8	270.004	
カラマツ	12	735.636	
アカマツ	1	8.666	
低質材N	2	7.563	
低質材L	4	187.061	
計	49	2741.459	

本物件は、持続可能な森林経営が営まれている森林から合法的に伐採されたものです。

〒378-0018

群馬県沼田市鍛冶町3923-1

## 利根沼田森林管理署

TEL0278(24)5535 FAX0278(24)5562

日 本 の 緑 国 有 林

# 公 売 公 告

令和5年2月20日

分任契約担当官

利根沼田森林管理署長 松下 英之

下記のとおり素材の一般競争入札を実施します。販売物件明細書及び国有林野事業林産物売買契約約款を参照し現物熟覧のうえ、国有林野の産物売払規程（昭和25年5月17日農林省告示第132号）及び関東森林管理局署等競争契約入札心得を厳守し入札して下さい。

## 記

### 1 入札及び開札の日時

**令和 5年 3月 6日（月）**

入札開始 10時00分

締切 10時05分 締切後即時開札

### 2 入札及び開札の場所

利根沼田森林管理署 入札室

### 3 郵便入札

認めます。ただし、再度の入札に参加できないことに留意すること。

(1) 送付場所 〒378-0018

群馬県沼田市鍛冶町3923-1

利根沼田森林管理署

(2) 到着期限 **令和 5年 3月 3日（金）16時00分必着。**

\*上記の期限以後、到着したものは、無効とします。

(3) その他留意事項

**封筒を二重**にして内封筒に入札書を入れ、外封筒には「**素材公売入札書在中**」と**朱書**し、書留または配達証明でお送り下さい。

### 4 入札物件

次の事項については、別添「販売物件明細書」のとおりです。

ア 売払番号

イ 物件所在地

ウ 産物の種類及び数量

## 5 入札参加者の資格

令和2年度から令和6年度の林産物の売払いに係る資格確認の交付を受けている者に限ります。

但し、次の事項に該当する者は参加することが出来ません。

- (1) 予算決算及び会計令第70条に該当する者。
- (2) 予算決算及び会計令第71条に該当する者。

## 6 入札保証金

免除します。

但し、落札者が契約を結ばないときは、入札金額の100分の5に相当する違約金を徴収します。なお、この場合、競争参加資格の取り消し、又は付与しないことがあります。

## 7 契約保証金

免除します。

## 8 入札金額及び消費税

(1) 入札金額は消費税抜きの金額を記入して下さい。誤って消費税を加算した金額を記入した場合でも入札は有効とし、入札後には誤りの訂正及び取消は認めないので注意願います。

(2) 入札書に記載された金額に消費税相当額10%を加算した金額（円未満の端数切捨て）をもって落札金額及び契約金額とします。

なお、契約締結以後、当該契約において特に契約書等で金額が明示されているものを除き、当該契約に係る違約金、延滞金、率で表わされるものについては、全て消費税額が加算された総契約額が対象となります。

## 9 入札における留意事項

### (1) 代理人の入札への参加

#### ア 委任状の提出

競争参加有資格者本人が入札当日出席せず代理人が入札に参加する場合は、「委任状」（別紙1-1）の提出が必要となり、委任状の提出のない者は入札に参加することはできません。

なお、年間を通じて代理人に委任する場合は、当該年度を有効とする「委任状」（別紙1-2）を提出すれば、入札の都度委任状を提出する必要はありません。

#### イ 入札書

「入札書」（別紙2）のとおり、入札者の住所、商号又は名称、代表者氏名を記入するとともに代理人氏名の記入が必要となります。

なお、この場合には入札者の代表者印は不要です。

(2) 無効の入札

次の各号の一に該当する入札は無効とします。

ア 競争に参加する資格を有しない者のした入札

イ 委任状を持参しない代理人のした入札

ウ 所定の入札保証金の納付又は入札保証金に代わる担保の提供をしない者のした入札

エ 記名を欠く入札

オ 金額を訂正した入札

カ 誤字、脱字等により意思表示が不明瞭である入札

キ 明らかに連合によると認められる入札

ク 同一事項の入札について同一人が2通以上なした入札又は入札者若しくはその代理人が他の入札者の代理をした入札

ケ 入札時刻に遅れてした入札

コ 暴力団排除に関する誓約事項（別紙3）について、虚偽又はこれに反する行為が認められた入札

サ その他入札に関する条件に違反した入札

(3) 落札者の決定

ア 開札は、指定した場所及び日時に、入札者の面前で行い、予定価格以上で最高の価格を持って入札した者を落札者とします。ただし、落札となるべき入札をした者が2名以上のときは、直ちに「くじ」で落札者を決定します。

イ 落札宣言後は、錯誤等を理由に入札無効の申し出があっても、受理しません。また、どのような事由があっても落札を無効にすることはできません。

10 契約の成立及び締結期限

(1) 契約の締結は、契約書の作成を必要とし、双方記名押印した時に成立とします。

(2) 契約の締結期限は令和5年3月13日(月)までとします。

11 代金の納付期限

代金の納付期限は、契約締結日から起算して20日以内とします。

12 代金の延納

(1) 1件の売払契約代金が60万円以上の物件において、国の所有に属する物品の売払代金の納付に関する法律（昭和24年法律第176号）の定めるところにより認めます。(年利0.59%)

延納利息代金の計算方法は以下のとおりです。

延納利息代金＝（契約代金×延納期間×延納利率）÷365日



ただし、分収林契約者の持分に係る代金については、延納は認めません。

(2) 延納担保の提供期限は契約締結日から起算して20日以内とします。

(3) 延納期限は、6ヶ月以内とします。

### 1.3 物件の引渡

(1) 物件の引渡期限は、国有林野の産物売払規程第34条第1項及び国有林野事業林産物売買契約約款第7条第1項に基づき、代金の全部又は代金延納担保の提供があった日から15日以内とします。

(2) 物件の引渡は、買受人立会による引渡しをしないことについての買受人の同意を得られる場合には、国有林野の産物売払規程第34条第3項第2号及び国有林野事業林産物売買契約約款第7条3項に基づき、みなし引渡を特約することも可能です。この場合、代金の全部の納入のあったとき、または代金延納担保の提供があった時に引渡しがあったものとみなします。金融機関の発行する領収書等を利根沼田森林管理署へ必ず提示してから搬出して下さい。

(3) 引渡を受けた時は、国有林野の産物売払規程第35条に基づき、引渡領収書を利根沼田森林管理署長に提出して下さい。

### 1.4 搬出期間

搬出期間は次のとおりとします。

(1) 50㎡未満 10日間

(2) 50～100㎡未満 15日間

(3) 100㎡以上 20日間

### 1.5 各規程等の閲覧場所

(1) 販売物件明細書、契約書案

ア 販売物件明細書：利根沼田森林管理署又は利根沼田森林管理署ホームページで閲覧して下さい。

イ 契約書（案）：利根沼田森林管理署で閲覧して下さい。

利根沼田森林管理署のホームページアドレス

<http://www.rinya.maff.go.jp/kanto/tonenumata/index.html>

(2) 各規程等

ア 国有林野事業林産物売買契約約款

イ 国有林野の産物売払規程

ウ 関東森林管理局署等競争契約入札心得

エ 各種様式（別紙1：委任状、別紙2：入札書）

上記ア～エは関東森林管理局のホームページにて閲覧できます。

関東局ホーム>公売・入札情報>林産物の売払情報

ホームページを閲覧できない方は、利根沼田森林管理署業務グループ（資源活用担当）へお問い合わせ下さい。

関東森林管理局のホームページアドレス

<http://www.rinya.maff.go.jp/kanto/welcome/index.html>

#### 16 その他留意事項

- (1) 入札参加者は、入札書の提出をもって「暴力団排除に関する誓約事項」（別紙3）に同意したものとします。
- (2) 納入告知書は、財務省会計センターで一括発行し、本人に直接送付されます。到着までに相当の日数を要する場合がありますので、材の引き取りを急ぐ場合は契約を早めにしていただくようお願いいたします。
- (3) 住所、商号又は名称、代表者氏名、電話番号及び連絡先等に変更があった場合は、直ちにその旨届け出て下さい。
- (4) 本物件は、売買契約書において「持続可能な森林経営が営まれている森林から合法的に伐採されたものである」ことを証明します。
- (5) 発電用バイオマス照明は、売買契約書への記載をもって証明します。
- (6) 運搬に使用する車両が、運搬区間を走行できるか確認の上、入札してください。
- (7) 入札結果は、利根沼田森林管理署ホームページに3月8日（水）より公表予定です。  
なお、入札参加者に対しては、入札執行後に結果を通知します。

#### 17 お問い合わせ

不明の点は、下記までお問い合わせ下さい。

〈問合せ先〉

利根沼田森林管理署 業務グループ（資源活用担当）

電話番号 0278-24-5535 FAX 番号0278-24-5562

#### お知らせ

農林水産省の発注事務に関する綱紀保持を目的として、農林水産省綱紀保持規程（平成19年農林水産省訓令第22号）が制定されました。この規程に基づき、第三者から不当な働きかけを受けた場合は、その事実をホームページで公表するなどの綱紀保持対策を実施しています。

詳しくは、当ホームページの「発注者綱紀保持対策に関する情報等」をご覧ください。

<http://www.rinya.maff.go.jp/kanto/apply/publicsale/koukihoji/index.html>



委 任 状

代理人氏名

---

上記の者を私の代理人と定め、下記権限を委任します。

記

- 1 入札年月日            令和      年      月      日
- 2 件      名            令和      年度 第      回 素材公売
- 3 入札に関する一切の件

令和      年      月      日

住            所

商号又は名称  
代表者氏名

分任契約担当官  
利根沼田森林管理署長

殿

注意：代理人が入札を行う場合は、必ず委任状を提出して下さい。

なお、当該年度を有効とする年間委任状（別紙 1 - 2）を提出し、その代理人に入札させる場合は、本委任状を提出する必要はありません。

ただし、その場合、各署等ごとに委任状の提出が必要となります。

委 任 状

私は、都合により\_\_\_\_\_を代理人と定め、下記の権限を委任します。

委 任 事 項

1 入札に関する一切の件

2 委任期間

令和 年 月 日 から 令和 年 月 日

令和 年 月 日

住 所

商号又は名称

代表者氏名

分任契約担当官

利根沼田森林管理署長

殿

委 任 状 (例)

代理人氏名 ○○ ○○

上記の者を私の代理人と定め、下記権限を委任します。

記

- 1 入札年月日 令和○○年○○月○○日
- 2 件 名 令和○○年度 第△回素材公売
- 3 入札に関する一切の件

令和○○年○○月○○日

住 所 ○○県○○市○○○-△-□

商号又は名称 株式会社○○○○○  
代表者氏名 代表取締役 ○○ ○○

分任契約担当官  
利根沼田森林管理署長

殿

注意：代理人が入札を行う場合は、必ず委任状を提出して下さい。

なお、当該年度を有効とする年間委任状（別紙 1 - 2）を提出し、その代理人に入札させる場合は、本委任状を提出する必要はありません。

ただし、その場合、各署等ごとに委任状の提出が必要となります。

委 任 状 (例)

私は、都合により〇〇 〇〇を代理人と定め、下記の権限を委任します。

委 任 事 項

- 1 入札に関する一切の件
- 2 委任期間  
令和〇〇年〇〇月〇〇日 から 令和〇〇年〇〇月〇〇日

令和〇〇年〇〇月〇〇日

住 所 〇〇県〇〇市〇〇〇△△番地

商号又は名称 株式会社〇〇〇〇

代表者氏名 代表取締役 〇〇 〇〇

分任契約担当官  
利根沼田森林管理署長

殿

# 入札書

入札番号 第 号

億	千万	百万	十万	万	千	百	十	円

ただし、上記金額は消費税相当額を除いた金額であるので、契約額は上記金額に消費税相当額を加算した金額となること及び関東森林管理局署等競争契約入札心得を承知のうえ、入札します。

令和 年 月 日

分任契約担当官

利根沼田森林管理署長 殿

(入札者)

住 所

商号又は名称

代表者氏名

(代理人)

氏 名

(注意事項)

- 金額は、円単位とし、アラビア数字をもって明記すること。
- 代理人による入札の場合は、入札者の「住所」、「商号又は名称」、「代表者氏名」を記入するとともに、代理人の氏名を記入すること。



【記入例】

第 (別紙2) 番札

入札書

入札番号 第 〇 号

億	千万	百万	十万	万	千	百	十	円
	¥	1	2	3	4	0	0	0

ただし、上記金額は消費税相当額を除いた金額であるので、契約額は上記金額に消費税相当額を加算した金額となること及び関東森林管理局署等競争契約入札心得を承知のうえ、入札します。

令和 〇〇 年 〇〇 月 〇〇 日

(入札日の日付けを記入する。)

分任契約担当官

利根沼田森林管理署長 殿

※ 代表者本人が入札する場合でも、代理人による入札の場合でも押印不要です。

(入札者)

住所

〇〇県〇〇市〇〇町〇〇番地

商号又は名称

株式会社 〇〇〇〇

代表者氏名

代表取締役 〇〇 〇〇

(代理人)

氏名

(代理人による入札の場合)

△△ △△

(注意事項)

- 1 金額は、円単位とし、アラビア数字をもって明記すること。
- 2 代理人による入札の場合は、入札者の「住所」、「商号又は名称」、「代表者氏名」を記入するとともに、代理人の「氏名」を記入すること。

## 暴力団排除に関する誓約事項

当社（個人である場合は私、団体である場合は当団体）は、下記 1 及び 2 のいずれにも該当せず、また、将来においても該当しないことを誓約します。

この誓約が虚偽であり、又はこの誓約に反したことにより、当方が不利益を被ることとなっても、異議は一切申し立てません。

また、貴署の求めに応じ、当方の役員名簿（有価証券報告書に記載のもの。ただし、有価証券報告書を作成していない場合は、役職名、氏名及び生年月日の一覧表）を警察に提供することについて同意します。

## 記

## 1 契約の相手方として不適当な者

- (1) 法人等（個人、法人又は団体をいう。）の役員等（個人である場合はその者、法人である場合は役員又は支店若しくは営業所（常時契約を締結する事務所をいう。）の代表者、団体である場合は代表者、理事等、その他経営に実質的に関与している者をいう。以下同じ。）が、暴力団（暴力団員による不当な行為の防止等に関する法律（平成 3 年法律第 77 号）第 2 条第 2 号に規定する暴力団をいう。以下同じ。）又は暴力団員（同法第 2 条第 6 号に規定する暴力団員をいう。以下同じ。）であるとき
- (2) 役員等が、自己、自社若しくは第三者の不正の利益を図る目的、又は第三者に損害を加える目的をもって、暴力団又は暴力団員を利用するなどしているとき
- (3) 役員等が、暴力団又は暴力団員に対して、資金等を供給し、又は便宜を供与するなど直接的あるいは積極的に暴力団の維持、運営に協力し、若しくは関与しているとき
- (4) 役員等が、暴力団又は暴力団員であることを知りながらこれを不当に利用するなどしているとき
- (5) 役員等が、暴力団又は暴力団員と社会的に非難されるべき関係を有しているとき

## 2 契約の相手方として不適当な行為をする者

- (1) 暴力的な要求行為を行う者
- (2) 法的な責任を超えた不当な要求行為を行う者
- (3) 取引に関して脅迫的な言動をし、又は暴力を用いる行為を行う者
- (4) 偽計又は威力を用いて契約担当官等の業務を妨害する行為を行う者
- (5) その他前各号に準ずる行為を行う者

上記事項について、入札書の提出をもって誓約します。

# 物件位置図

木賊山元土場(利根郡川場村)  
栗生山元土場(利根郡片品村)

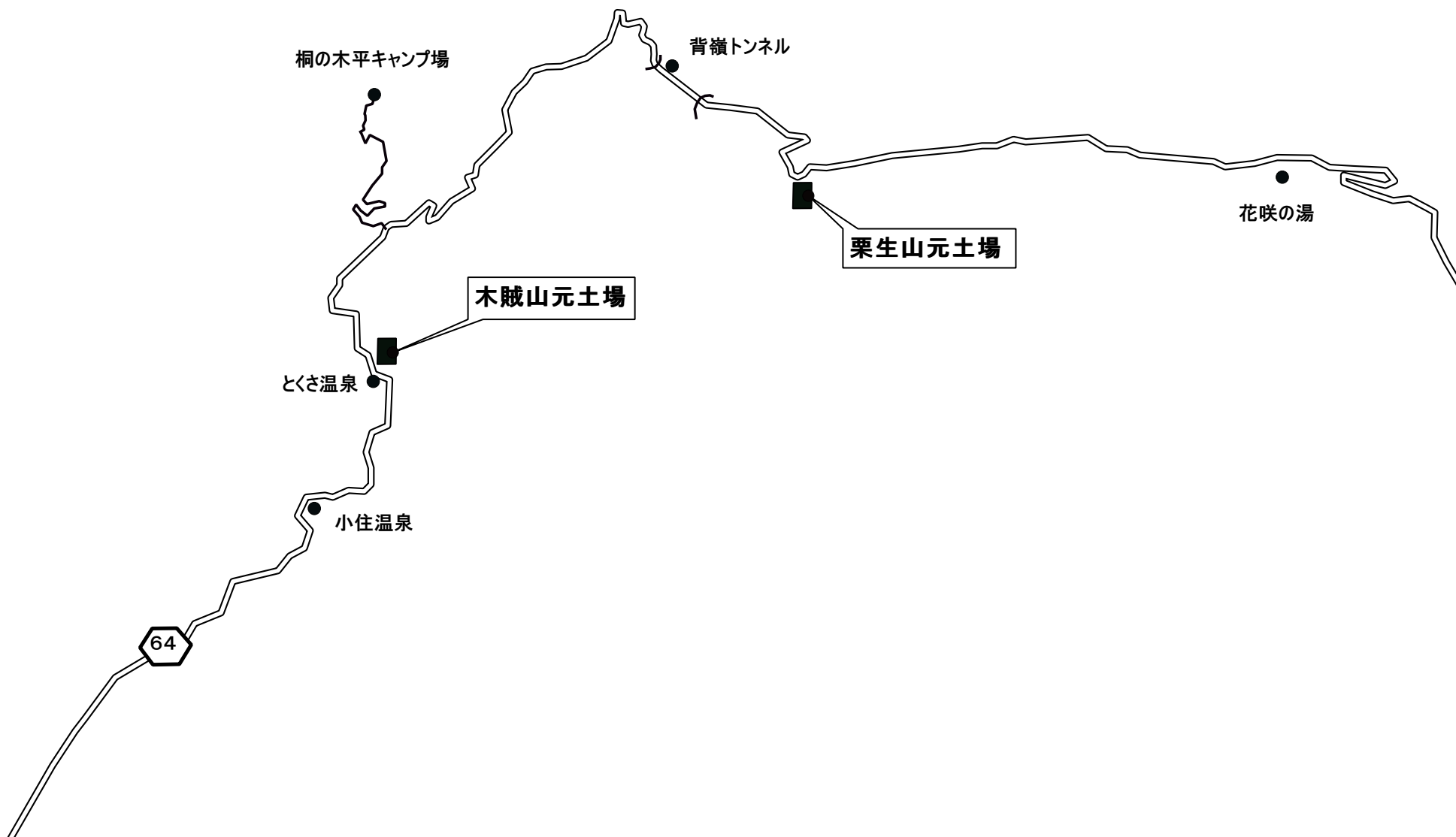

# 物件位置図

## 高泉第2山元土場・根利山元土場 (沼田市利根町根利)



# 物件位置図

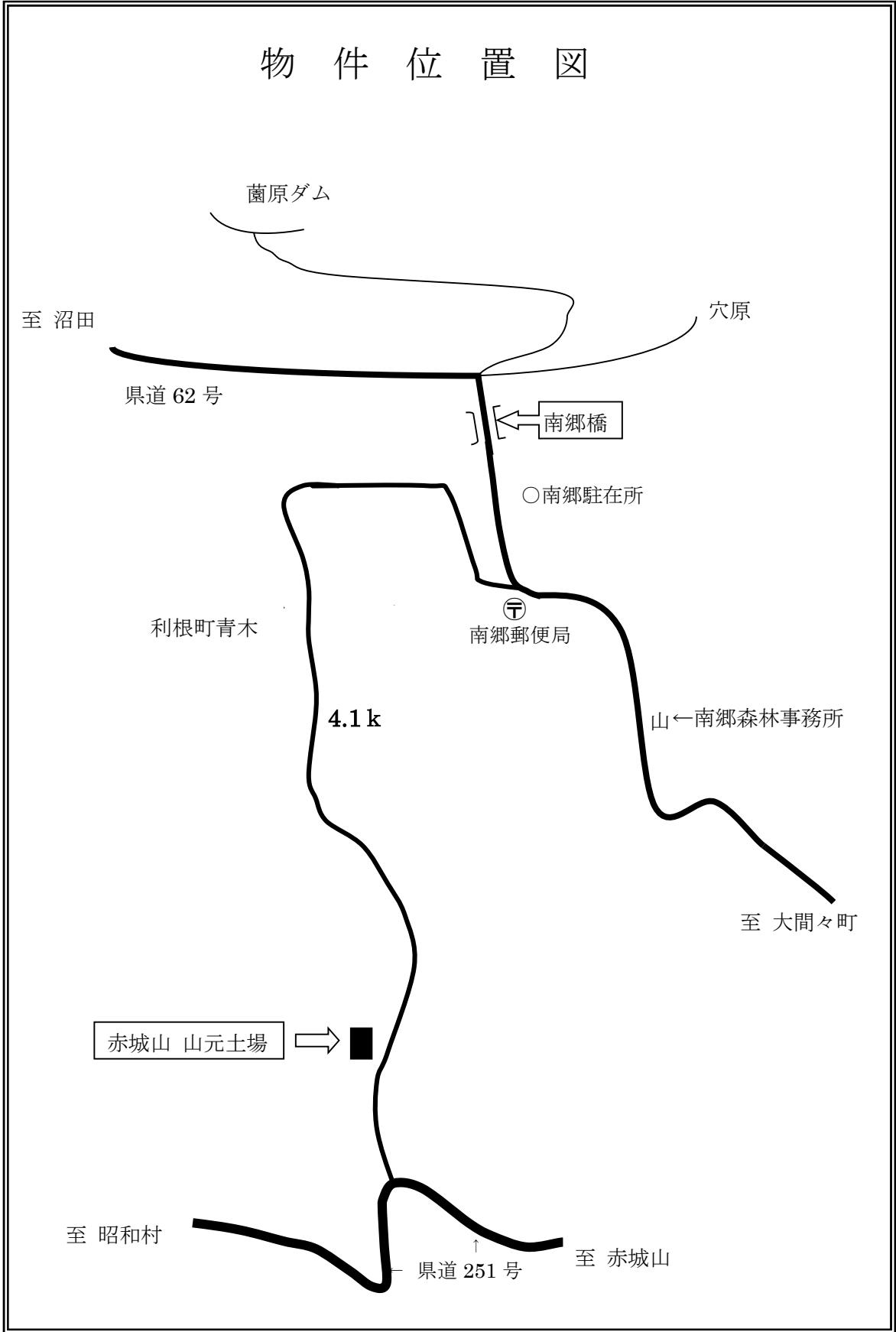

# 物件位置図

## 昭和・糸之瀬・船ヶ鼻山元土場

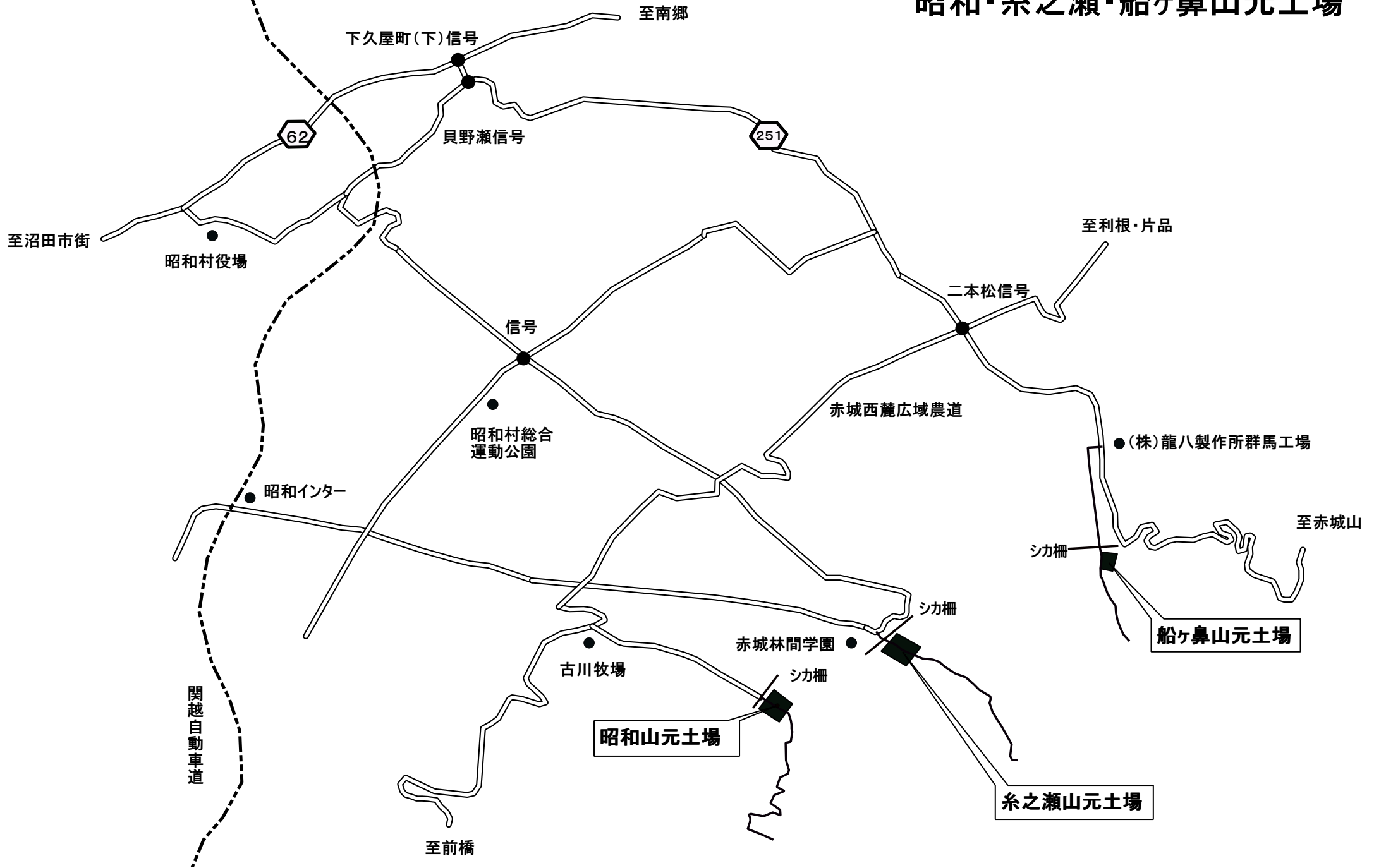

# 物件位置図

## 大峰山山元土場

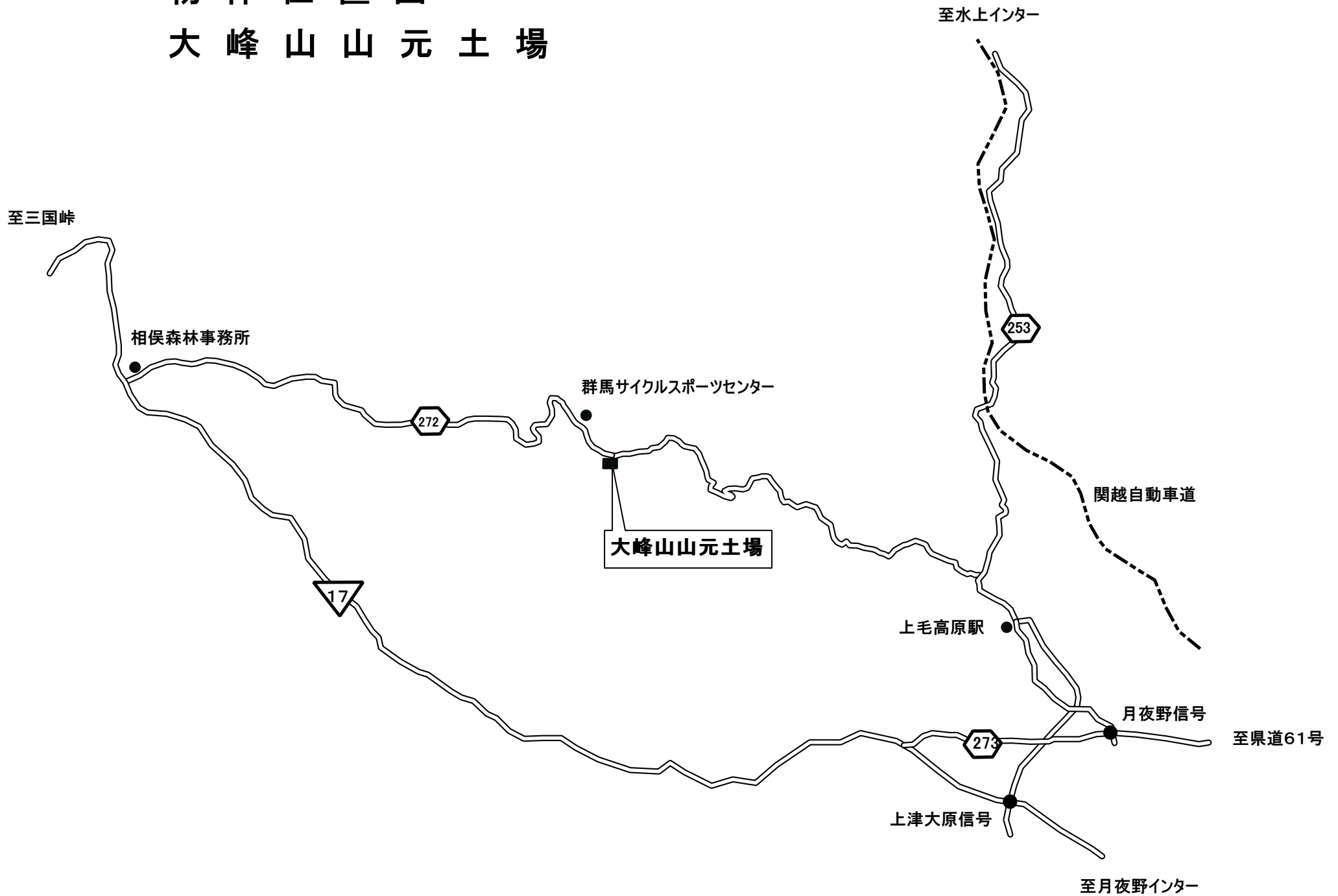

# 物件位置図

## 境野山元土場(利根郡みなかみ町相俣)





公 売 物 件 一 覧 表

公売年度	令和4年度	公売回数	4回	公売実施年月日 令和5年3月6日						利根沼田森林管理署	
入札番号	評定番号	積積番号	物件所在地	生産地	樹種	林令	長級	径級	本数	材積	備考
1	04-09-012	04- 301006	木賊山元土場	川場谷	カラマツ	45	4.00	16~22	2	0.296	「本物件は全て間伐材である。」 「古材のため低質材と同等と評価する。」
2	04-09-019	04- 301003	木賊山元土場	川場谷	ヒノキ	45	4.00	16~24	57	7.054	「本物件は全て間伐材である。」 「古材のため低質材と同等と評価する。」
3	04-09-022	04- 309004	根利山元土場	新地	ヒノキ	38	4.00	14~18	5	0.490	「本物件は全て間伐材である。」 「古材のため低質材と同等と評価する。」
4	04-10-027	04- 311001	根利山元土場	新地	ヒノキ	42	4.00	14~20	21	2.260	「本物件は全て間伐材である。」 「古材のため低質材と同等と評価する。」
5	04-10-030	04- 312004	根利山元土場	新地	カラマツ	42	3.00	8~16	46	1.824	「本物件は全て間伐材である。」 「古材のため低質材と同等と評価する。」
6	04-10-031	04- 312005	根利山元土場	新地	カラマツ	42	4.00	11~16	21	1.382	「本物件は全て間伐材である。」 「古材のため低質材と同等と評価する。」
7	04-02-008	04- 313013	赤城山山元土場	高泉	スギ	44	3.00	16~28	195	25.950	「本物件は全て間伐材である。」
8	04-02-009	04- 313014	赤城山山元土場	高泉	スギ	44	2.00	16~34	436	36.633	「本物件は全て間伐材である。」
9	04-02-010	04- 314004	赤城山山元土場	高泉	ヒノキ	44	3.00	14~26	719	69.769	「本物件は全て間伐材である。」
10	04-02-011	04- 314005	赤城山山元土場	高泉	ヒノキ	44	2.00	14~28	866	55.635	「本物件は全て間伐材である。」
11	04-02-012	04- 331006 332022	糸之瀬山元土場	大峰山	スギ	59	2.00	16~40 16~34	1253	116.332	「本物件は全て間伐材である。」
12	04-02-013	04- 332021	糸之瀬山元土場	大峰山	スギ	59	2.00	16~36	1241	114.014	「本物件は全て間伐材である。」
13	04-02-014	04- 332023	糸之瀬山元土場	大峰山	スギ	59	2.00	16~38	483	46.920	「本物件は全て間伐材である。」
14	04-02-015	04- 333005	糸之瀬山元土場	大峰山	スギ	61	4.00	8~14	68	3.570	「本物件は全て間伐材である。」
15	04-02-016	04- 334002 338001	糸之瀬山元土場	大峰山	スギ	61 33	2.00	16~36 16~40	1344	124.113	「本物件は全て間伐材である。」
16	04-02-017	04- 334003	糸之瀬山元土場	大峰山	スギ	61	3.00	7~16	463	24.533	「本物件は全て間伐材である。」
17	04-02-018	04- 332014 332015	大峰山山元土場	大峰山	スギ	59	2.00	16~38 16~36	1935	188.035	「本物件は全て間伐材である。」
18	04-02-019	04- 332018	大峰山山元土場	大峰山	アカマツ	59	2.00	18~34	65	8.666	「本物件は全て間伐材である。」
19	04-02-020	04- 332019	大峰山山元土場	大峰山	スギ	59	2.00	16~34	640	60.617	「本物件は全て間伐材である。」
20	04-02-021	04- 335001 335002	大峰山山元土場	大峰山	スギ	61	2.00	16~34 16~30	418	36.747	「本物件は全て間伐材である。」
21	04-02-022	04- 324001 324002	境野山元土場	茂倉	スギ	42	2.00	16~38 16~40	878	94.186	「本物件は全て間伐材である。」
22	04-02-023	04- 324004 324007 324008	境野山元土場	茂倉	スギ	42	2.00	16~36 14~38 16~38	842	89.749	「本物件は全て間伐材である。」
23	04-02-024	04- 324009 324012	境野山元土場	茂倉	スギ	42	2.00	16~38 16~36	830	89.854	「本物件は全て間伐材である。」
24	04-02-025	04- 324014	境野山元土場	茂倉	スギ	42	3.00	7~18	814	44.048	「本物件は全て間伐材である。」

25	04-02-026	04- 324017	境野山元土場	茂倉	スギ	42	4.00	7～16	502	31.872	「本物件は全て間伐材である。」
26	04-02-027	04- 318001	昭如山元土場	昭和	カラマツ	60	4.00	16～40	85	20.886	「本物件は全て間伐材である。」
27	04-02-028	04- 319002	昭如山元土場	昭和	スギ	60	2.00	16～44	591	68.663	「本物件は全て間伐材である。」
28	04-02-029	04- 319004	昭如山元土場	昭和	カラマツ	60	2.00	16～44	328	42.859	「本物件は全て間伐材である。」
29	04-02-030	04- 321009	昭如山元土場	子持山	スギ	42	3.00	8～16	320	17.332	「本物件は全て間伐材である。」
30	04-02-031	04- 306001 306002 306003	摺淵山元土場	花咲	カラマツ	56	2.00	14～34 14～32 14～38	1324	112.398	「本物件は全て間伐材である。」
31	04-02-032	04- 306006	摺淵山元土場	花咲	カラマツ	56	4.00	14～34	603	99.352	「本物件は全て間伐材である。」
32	04-02-033	04- 306007 306013 306014 306015	摺淵山元土場	花咲	カラマツ	56	2.00	14～36 14～34 14～36 14～32	1756	166.271	「本物件は全て間伐材である。」
33	04-02-034	04- 306009 306010	摺淵山元土場	花咲	カラマツ	56	4.00	14～32 14～30	699	120.122	「本物件は全て間伐材である。」
34	04-02-035	04- 306012	摺淵山元土場	花咲	カラマツ	56	4.00	14～30	715	118.552	「本物件は全て間伐材である。」
35	04-02-036	04- 306016	摺淵山元土場	花咲	カラマツ	56	2.00	16～38	245	24.893	「本物件は全て間伐材である。」
36	04-02-037	04- 313001 313002	高泉第2山元土場	高泉	スギ	44	2.00	16～36 14～40	1568	149.979	「本物件は全て間伐材である。」
37	04-02-038	04- 313006 313012	高泉第2山元土場	高泉	カラマツ	44	2.00	14～28 18～28	333	26.801	「本物件は全て間伐材である。」
38	04-02-039	04- 313011	高泉第2山元土場	高泉	スギ	44	4.00	26～42	45	15.956	「本物件は全て間伐材である。」
39	04-02-040	04- 314001	高泉第2山元土場	高泉	ヒノキ	44	2.00	14～26	639	40.589	「本物件は全て間伐材である。」
40	04-02-041	04- 314002	高泉第2山元土場	高泉	ヒノキ	44	4.00	8～16	876	50.376	「本物件は全て間伐材である。」
41	04-02-042	04- 314003 315012	高泉第2山元土場	高泉	ヒノキ	44 43	3.00	7～16 7～16	1013	43.831	「本物件は全て間伐材である。」
42	04-02-043	04- 316002	高泉第2山元土場	高泉	スギ	43	2.00	16～34	1083	100.110	「本物件は全て間伐材である。」
43	04-02-044	04- 316003	高泉第2山元土場	高泉	スギ	43	2.00	14～32	604	53.316	「本物件は全て間伐材である。」
44	04-02-045	04- 312006	根利山元土場	新地	低質材N	42	4.00	16～22	5	0.630	「本物件は全て間伐材である。」
45	04-02-046	04- 312007 315093	根利山元土場	新地 高泉	低質材N	42 43	2.00	16～24 14～26	97	6.933	「本物件は全て間伐材である。」
46	04-02-047	04- 006001 006002	摺淵山元土場	花咲	低質材L	56	2.00			31.930	「本物件は全て間伐材である。」
47	04-02-048	04- 014001	赤城山山元土場	高泉	低質材L	44	2.00			29.368	「本物件は全て間伐材である。」
48	04-02-049	04- 013001 016001	高泉第2山元土場	高泉	低質材L	44 43	2.00			60.181	「本物件は全て間伐材である。」
49	04-02-050	04- 019001 020003	昭如山元土場	昭和 子持山	低質材L	60 41	2.00			65.582	「本物件は全て間伐材である。」
合計									27,073	2741.459	

公売年度	公売回数	入札番号	評定番号
04	004	001	04-09-012

入札番号	入札枚数	順位	氏名	金額	順位	氏名	金額	順位	氏名	金額
1	初	枚	1		2			3		
	再	枚	1		2			3		

物件所在地	木賊山元土場	樋番号	04-301006	産地	川場谷
-------	--------	-----	-----------	----	-----

(単位:長級 m, 径級/空洞径 cm, 材積 m<sup>3</sup>)

番号	樹種	材区分	銘木	長級	径級	本数	品等	良劣	林齢	材積	空洞区分	空洞径	
												元	末
1	カラマツ	一般材		4.00	16	1	中玉		45	0.102			
2	カラマツ	一般材		4.00	22	1	中玉		45	0.194			

合計本数	2
------	---

合計材積	0.296
------	-------



令和4年9月7日撮影



公売年度	公売回数	入札番号	評定番号
04	004	002	04-09-019

入札番号	入札枚数		順位	氏名	金額	順位	氏名	金額	順位	氏名	金額
2	初	枚	1			2			3		
	再	枚	1			2			3		

物件所在地	木賊山元土場	樋番号	04-301003	産地	川場谷
-------	--------	-----	-----------	----	-----

(単位：長級 m, 径級/空洞径 cm, 材積 m<sup>3</sup>)

番号	樹種	材区分	銘木	長級	径級	本数	品等	良劣	林齢	材積	空洞区分	空洞径	
												元	末
1	ヒノキ	一般材		4.00	16	27	中玉		45	2.754			
2	ヒノキ	一般材		4.00	18	19	中玉		45	2.470			
3	ヒノキ	一般材		4.00	20	10	中玉		45	1.600			
4	ヒノキ	一般材		4.00	24	1	中玉		45	0.230			

合計本数 57

合計材積 7.054



令和4年9月7日撮影



公売年度	公売回数	入札番号	評定番号
04	004	003	04-09-022

入札番号	入札枚数		順位	氏名	金額	順位	氏名	金額	順位	氏名	金額
3	初	枚	1			2			3		
	再	枚	1			2			3		

物件所在地	根利山元土場	樋番号	04-309004	産地	新地
-------	--------	-----	-----------	----	----

(単位：長級 m, 径級/空洞径 cm, 材積 m<sup>3</sup>)

番号	樹種	材区分	銘木	長級	径級	本数	品等	良劣	林齢	材積	空洞区分	空洞径	
												元	末
1	ヒノキ	小径材		4.00	14	2	込		38	0.156			
2	ヒノキ	一般材		4.00	16	2	中玉		38	0.204			
3	ヒノキ	一般材		4.00	18	1	中玉		38	0.130			

合計本数 5

合計材積 0.490



令和4年9月5日撮影

公売年度	公売回数	入札番号	評定番号
04	004	004	04-10-027

入札番号	入札枚数		順位	氏名	金額	順位	氏名	金額	順位	氏名	金額
4	初	枚	1			2			3		
	再	枚	1			2			3		

物件所在地	根利山元土場	樋番号	04-311001	産地	新地
-------	--------	-----	-----------	----	----

(単位:長級 m, 径級/空洞径 cm, 材積 m<sup>3</sup>)

番号	樹種	材区分	銘木	長級	径級	本数	品等	良劣	林齢	材積	空洞区分	空洞径	
												元	末
1	ヒノキ	小径材		4.00	14	1	込		42	0.078			
2	ヒノキ	一般材		4.00	16	16	中玉		42	1.632			
3	ヒノキ	一般材		4.00	18	3	中玉		42	0.390			
4	ヒノキ	一般材		4.00	20	1	中玉		42	0.160			

合計本数 21

合計材積 2.260



令和4年10月21撮影



公売年度	公売回数	入札番号	評定番号
04	004	005	04-10-030

入札番号	入札枚数		順位	氏名	金額	順位	氏名	金額	順位	氏名	金額
5	初	枚	1			2			3		
	再	枚	1			2			3		

物件所在地	根利山元土場	樋番号	04-312004	産地	新地
-------	--------	-----	-----------	----	----

(単位:長級 m, 径級/空洞径 cm, 材積 m<sup>3</sup>)

番号	樹種	材区分	銘木	長級	径級	本数	品等	良劣	林齢	材積	空洞区分	空洞径	
												元	末
1	カラマツ	一般材		3.00	8	2	込		42	0.038			
2	カラマツ	一般材		3.00	9	4	込		42	0.096			
3	カラマツ	一般材		3.00	10	11	込		42	0.330			
4	カラマツ	一般材		3.00	11	7	込		42	0.252			
5	カラマツ	一般材		3.00	12	8	込		42	0.344			
6	カラマツ	一般材		3.00	13	10	込		42	0.510			
7	カラマツ	一般材		3.00	14	3	込		42	0.177			
8	カラマツ	一般材		3.00	16	1	中玉		42	0.077			

合計本数 46

合計材積 1.824



令和4年10月21撮影



公売年度	公売回数	入札番号	評定番号
04	004	006	04-10-031

入札番号	入札枚数	順位	氏名	金額	順位	氏名	金額	順位	氏名	金額
6	初	枚	1		2			3		
	再	枚	1		2			3		

物件所在地	根利山元土場	樋番号	04-312005	産地	新地
-------	--------	-----	-----------	----	----

(単位:長級 m, 径級/空洞径 cm, 材積 m<sup>3</sup>)

番号	樹種	材区分	銘木	長級	径級	本数	品等	良劣	林齢	材積	空洞区分	空洞径	
												元	末
1	カラマツ	一般材		4.00	11	4	込		42	0.192			
2	カラマツ	一般材		4.00	12	6	込		42	0.348			
3	カラマツ	一般材		4.00	13	4	込		42	0.272			
4	カラマツ	一般材		4.00	14	6	込		42	0.468			
5	カラマツ	一般材		4.00	16	1	中玉		42	0.102			

合計本数	21	合計材積	1.382
------	----	------	-------



令和4年10月21撮影



公売年度	公売回数	入札番号	評定番号
04	004	007	04-02-008

入札番号	入札枚数		順位	氏名	金額	順位	氏名	金額	順位	氏名	金額
7	初	枚	1			2			3		
	再	枚	1			2			3		

物件所在地	赤城山山元土場	桝番号	04-313013	産地	高泉
-------	---------	-----	-----------	----	----

(単位:長級 m, 径級/空洞径 cm, 材積 m<sup>3</sup>)

番号	樹種	材区分	銘木	長級	径級	本数	品等	良劣	林齢	材積	空洞区分	空洞径	
												元	末
1	スギ	柱適材		3.00	16	16	中玉		44	1.232			
2	スギ	柱適材		3.00	18	43	中玉		44	4.171			
3	スギ	柱適材		3.00	20	45	中玉		44	5.400			
4	スギ	柱適材		3.00	22	44	中玉		44	6.380			
5	スギ	一般材		3.00	24	29	中玉		44	5.017			
6	スギ	一般材		3.00	26	15	中玉		44	3.045			
7	スギ	一般材		3.00	28	3	中玉		44	0.705			

合計本数	195	合計材積	25.950
------	-----	------	--------



令和5年2月2日撮影

公売年度	公売回数	入札番号	評定番号
04	004	008	04-02-009

入札番号	入札枚数		順位	氏名	金額	順位	氏名	金額	順位	氏名	金額
8	初	枚	1			2			3		
	再	枚	1			2			3		

物件所在地	赤城山山元土場	樋番号	04-313014	産地	高泉
-------	---------	-----	-----------	----	----

(単位:長級 m, 径級/空洞径 cm, 材積 m<sup>3</sup>)

番号	樹種	材区分	銘木	長級	径級	本数	品等	良劣	林齢	材積	空洞区分	空洞径	
												元	末
1	スギ	短尺材		2.00	16	91	中玉		44	4.641			
2	スギ	短尺材		2.00	18	114	中玉		44	7.410			
3	スギ	短尺材		2.00	20	82	中玉		44	6.560			
4	スギ	短尺材		2.00	22	67	中玉		44	6.499			
5	スギ	短尺材		2.00	24	32	中玉		44	3.680			
6	スギ	短尺材		2.00	26	24	中玉		44	3.240			
7	スギ	短尺材		2.00	28	11	中玉		44	1.727			
8	スギ	短尺材		2.00	30	9	中玉		44	1.620			
9	スギ	短尺材		2.00	32	5	中玉		44	1.025			
10	スギ	短尺材		2.00	34	1	中玉		44	0.231			

合計本数	436	合計材積	36.633
------	-----	------	--------



令和5年2月2日撮影



公売年度	公売回数	入札番号	評定番号
04	004	009	04-02-010

入札番号	入札枚数		順位	氏名	金額	順位	氏名	金額	順位	氏名	金額
9	初	枚	1			2			3		
	再	枚	1			2			3		

物件所在地	赤城山山元土場	樺番号	04-314004	産地	高泉
-------	---------	-----	-----------	----	----

(単位:長級 m, 径級/空洞径 cm, 材積 m<sup>3</sup>)

番号	樹種	材区分	銘木	長級	径級	本数	品等	良劣	林齢	材積	空洞区分	空洞径	
												元	末
1	ヒノキ	小径材		3.00	14	34	込		44	2.006			
2	ヒノキ	柱適材		3.00	16	247	中玉		44	19.019			
3	ヒノキ	柱適材		3.00	18	241	中玉		44	23.377			
4	ヒノキ	柱適材		3.00	20	146	中玉		44	17.520			
5	ヒノキ	柱適材		3.00	22	37	中玉		44	5.365			
6	ヒノキ	一般材		3.00	24	12	中玉		44	2.076			
7	ヒノキ	一般材		3.00	26	2	中玉		44	0.406			

合計本数 719

合計材積 69.769



令和5年2月2日撮影

公売年度	公売回数	入札番号	評定番号
04	004	010	04-02-011

入札番号	入札枚数		順位	氏名	金額	順位	氏名	金額	順位	氏名	金額
10	初	枚	1			2			3		
	再	枚	1			2			3		

物件所在地	赤城山山元土場	樋番号	04-314005	産地	高泉
-------	---------	-----	-----------	----	----

(単位：長級 m, 径級/空洞径 cm, 材積 m<sup>3</sup>)

番号	樹種	材区分	銘木	長級	径級	本数	品等	良劣	林齢	材積	空洞区分	空洞径	
												元	末
1	ヒノキ	短尺材		2.00	14	15	込		44	0.585			
2	ヒノキ	短尺材		2.00	16	361	中玉		44	18.411			
3	ヒノキ	短尺材		2.00	18	293	中玉		44	19.045			
4	ヒノキ	短尺材		2.00	20	123	中玉		44	9.840			
5	ヒノキ	短尺材		2.00	22	50	中玉		44	4.850			
6	ヒノキ	短尺材		2.00	24	19	中玉		44	2.185			
7	ヒノキ	短尺材		2.00	26	3	中玉		44	0.405			
8	ヒノキ	短尺材		2.00	28	2	中玉		44	0.314			

合計本数	866	合計材積	55.635
------	-----	------	--------



令和5年2月2日撮影



公売年度	公売回数	入札番号	評定番号
04	004	011	04-02-012

合計材積	116.332
------	---------

入札番号	入札枚数		順位	氏名	金額	順位	氏名	金額	順位	氏名	金額
11	初	枚	1			2			3		
	再	枚	1			2			3		

物件所在地	糸之瀬山元土場	桧番号	04-331006	産地	大峰山
-------	---------	-----	-----------	----	-----

(単位:長級 m, 径級/空洞径 cm, 材積 m<sup>3</sup>)

番号	樹種	材区分	銘木	長級	径級	本数	品等	良劣	林齢	材積	空洞区分	空洞径	
												元	末
1	スギ	短尺材		2.00	16	58	中玉		59	2.958			
2	スギ	短尺材		2.00	18	141	中玉		59	9.165			
3	スギ	短尺材		2.00	20	131	中玉		59	10.480			
4	スギ	短尺材		2.00	22	101	中玉		59	9.797			
5	スギ	短尺材		2.00	24	82	中玉		59	9.430			
6	スギ	短尺材		2.00	26	60	中玉		59	8.100			
7	スギ	短尺材		2.00	28	33	中玉		59	5.181			
8	スギ	短尺材		2.00	30	16	中玉		59	2.880			
9	スギ	短尺材		2.00	32	11	中玉		59	2.255			
10	スギ	短尺材		2.00	34	1	中玉		59	0.231			
11	スギ	短尺材		2.00	36	1	中玉		59	0.259			
12	スギ	短尺材		2.00	40	2	中玉		59	0.640			

物件所在地	糸之瀬山元土場	桧番号	04-332022	産地	大峰山
-------	---------	-----	-----------	----	-----

合計本数	637
------	-----

合計材積	61.376
------	--------

(単位:長級 m, 径級/空洞径 cm, 材積 m<sup>3</sup>)

番号	樹種	材区分	銘木	長級	径級	本数	品等	良劣	林齢	材積	空洞区分	空洞径	
												元	末
1	スギ	短尺材		2.00	16	73	中玉		59	3.723			
2	スギ	短尺材		2.00	18	159	中玉		59	10.335			
3	スギ	短尺材		2.00	20	132	中玉		59	10.560			
4	スギ	短尺材		2.00	22	100	中玉		59	9.700			
5	スギ	短尺材		2.00	24	72	中玉		59	8.280			
6	スギ	短尺材		2.00	26	38	中玉		59	5.130			
7	スギ	短尺材		2.00	28	21	中玉		59	3.297			
8	スギ	短尺材		2.00	30	16	中玉		59	2.880			
9	スギ	短尺材		2.00	32	4	中玉		59	0.820			
10	スギ	短尺材		2.00	34	1	中玉		59	0.231			

合計本数	616
------	-----

合計材積	54.956
------	--------

公売年度	公売回数	入札番号	評定番号
04	004	011	04-02-012

桧番号	04-331006、332022
-----	------------------



令和5年2月2日撮影



公売年度	公売回数	入札番号	評定番号
04	004	012	04-02-013

入札番号	入札枚数	順位	氏名	金額	順位	氏名	金額	順位	氏名	金額
12	初	枚	1		2			3		
	再	枚	1		2			3		

物件所在地	糸之瀬山元土場	桤番号	04-332021	産地	大峰山
-------	---------	-----	-----------	----	-----

(単位:長級 m, 径級/空洞径 cm, 材積 m<sup>3</sup>)

番号	樹種	材区分	銘木	長級	径級	本数	品等	良劣	林齢	材積	空洞区分	空洞径	
												元	末
1	スギ	短尺材		2.00	16	126	中玉		59	6.426			
2	スギ	短尺材		2.00	18	316	中玉		59	20.540			
3	スギ	短尺材		2.00	20	267	中玉		59	21.360			
4	スギ	短尺材		2.00	22	196	中玉		59	19.012			
5	スギ	短尺材		2.00	24	147	中玉		59	16.905			
6	スギ	短尺材		2.00	26	85	中玉		59	11.475			
7	スギ	短尺材		2.00	28	55	中玉		59	8.635			
8	スギ	短尺材		2.00	30	28	中玉		59	5.040			
9	スギ	短尺材		2.00	32	11	中玉		59	2.255			
10	スギ	短尺材		2.00	34	8	中玉		59	1.848			
11	スギ	短尺材		2.00	36	2	中玉		59	0.518			

合計本数 1,241

合計材積 114.014



令和5年2月2日撮影

公売年度	公売回数	入札番号	評定番号
04	004	013	04-02-014

入札番号	入札枚数		順位	氏名	金額	順位	氏名	金額	順位	氏名	金額
13	初	枚	1			2			3		
	再	枚	1			2			3		

物件所在地	糸之瀬山元土場	桧番号	04-332023	産地	大峰山
-------	---------	-----	-----------	----	-----

(単位:長級 m, 径級/空洞径 cm, 材積 m<sup>3</sup>)

番号	樹種	材区分	銘木	長級	径級	本数	品等	良劣	林齢	材積	空洞区分	空洞径	
												元	末
1	スギ	短尺材		2.00	16	46	中玉		59	2.346			
2	スギ	短尺材		2.00	18	102	中玉		59	6.630			
3	スギ	短尺材		2.00	20	93	中玉		59	7.440			
4	スギ	短尺材		2.00	22	76	中玉		59	7.372			
5	スギ	短尺材		2.00	24	68	中玉		59	7.820			
6	スギ	短尺材		2.00	26	45	中玉		59	6.075			
7	スギ	短尺材		2.00	28	30	中玉		59	4.710			
8	スギ	短尺材		2.00	30	14	中玉		59	2.520			
9	スギ	短尺材		2.00	32	5	中玉		59	1.025			
10	スギ	短尺材		2.00	34	3	中玉		59	0.693			
11	スギ	短尺材		2.00	38	1	中玉		59	0.289			

合計本数 483

合計材積 46.920



令和5年2月2日撮影



公売年度	公売回数	入札番号	評定番号
04	004	014	04-02-015

入札番号	入札枚数		順位	氏名	金額	順位	氏名	金額	順位	氏名	金額
14	初	枚	1			2			3		
	再	枚	1			2			3		

物件所在地	糸之瀬山元土場	桧番号	04-333005	産地	大峰山
-------	---------	-----	-----------	----	-----

(単位:長級 m, 径級/空洞径 cm, 材積 m<sup>3</sup>)

番号	樹種	材区分	銘木	長級	径級	本数	品等	良劣	林齢	材積	空洞区分	空洞径	
												元	末
1	スギ	小径材		4.00	8	1	込		61	0.026			
2	スギ	小径材		4.00	9	5	込		61	0.160			
3	スギ	小径材		4.00	10	9	込		61	0.360			
4	スギ	小径材		4.00	11	22	込		61	1.056			
5	スギ	小径材		4.00	12	16	込		61	0.928			
6	スギ	小径材		4.00	13	13	込		61	0.884			
7	スギ	小径材		4.00	14	2	込		61	0.156			

合計本数 68

合計材積 3.570



令和5年2月2日撮影

公売年度	公売回数	入札番号	評定番号
04	004	015	04-02-016

合計材積	124.113
------	---------

入札番号	入札枚数	順位	氏名	金額	順位	氏名	金額	順位	氏名	金額
15	初	枚	1		2			3		
	再	枚	1		2			3		

物件所在地	糸之瀬山元土場	樋番号	04-334002	産地	大峰山
-------	---------	-----	-----------	----	-----

(単位:長級 m, 径級/空洞径 cm, 材積 m<sup>3</sup>)

番号	樹種	材区分	銘木	長級	径級	本数	品等	良劣	林齢	材積	空洞区分	空洞径	
												元	末
1	スギ	短尺材		2.00	16	63	中玉		61	3.213			
2	スギ	短尺材		2.00	18	169	中玉		61	10.985			
3	スギ	短尺材		2.00	20	147	中玉		61	11.760			
4	スギ	短尺材		2.00	22	124	中玉		61	12.028			
5	スギ	短尺材		2.00	24	84	中玉		61	9.660			
6	スギ	短尺材		2.00	26	53	中玉		61	7.155			
7	スギ	短尺材		2.00	28	34	中玉		61	5.338			
8	スギ	短尺材		2.00	30	15	中玉		61	2.700			
9	スギ	短尺材		2.00	32	8	中玉		61	1.640			
10	スギ	短尺材		2.00	34	2	中玉		61	0.462			
11	スギ	短尺材		2.00	36	1	中玉		61	0.259			

物件所在地	糸之瀬山元土場	樋番号	04-338001	産地	大峰山
-------	---------	-----	-----------	----	-----

合計本数	700	合計材積	65.200
------	-----	------	--------

(単位:長級 m, 径級/空洞径 cm, 材積 m<sup>3</sup>)

番号	樹種	材区分	銘木	長級	径級	本数	品等	良劣	林齢	材積	空洞区分	空洞径	
												元	末
1	スギ	短尺材		2.00	16	61	中玉		33	3.111			
2	スギ	短尺材		2.00	18	159	中玉		33	10.335			
3	スギ	短尺材		2.00	20	145	中玉		33	11.600			
4	スギ	短尺材		2.00	22	117	中玉		33	11.349			
5	スギ	短尺材		2.00	24	77	中玉		33	8.855			
6	スギ	短尺材		2.00	26	43	中玉		33	5.805			
7	スギ	短尺材		2.00	28	18	中玉		33	2.826			
8	スギ	短尺材		2.00	30	11	中玉		33	1.980			
9	スギ	短尺材		2.00	32	6	中玉		33	1.230			
10	スギ	短尺材		2.00	34	4	中玉		33	0.924			
11	スギ	短尺材		2.00	38	2	中玉		33	0.578			
12	スギ	短尺材		2.00	40	1	中玉		33	0.320			

合計本数	644	合計材積	58.913
------	-----	------	--------



公売年度	公売回数	入札番号	評定番号
04	004	015	04-02-016

桧番号	04-334002、338001
-----	------------------



令和5年2月2日撮影



公売年度	公売回数	入札番号	評定番号
04	004	016	04-02-017

入札番号	入札枚数		順位	氏名	金額	順位	氏名	金額	順位	氏名	金額
16	初	枚	1			2			3		
	再	枚	1			2			3		

物件所在地	糸之瀬山元土場	樁番号	04-334003	産地	大峰山
-------	---------	-----	-----------	----	-----

(単位:長級 m, 径級/空洞径 cm, 材積 m<sup>3</sup>)

番号	樹種	材区分	銘木	長級	径級	本数	品等	良劣	林齢	材積	空洞区分	空洞径	
												元	末
1	スギ	小径材		3.00	7	1	込		61	0.015			
2	スギ	小径材		3.00	8	3	込		61	0.057			
3	スギ	小径材		3.00	9	15	込		61	0.360			
4	スギ	小径材		3.00	10	23	込		61	0.690			
5	スギ	小径材		3.00	11	34	込		61	1.224			
6	スギ	小径材		3.00	12	52	込		61	2.236			
7	スギ	小径材		3.00	13	78	込		61	3.978			
8	スギ	小径材		3.00	14	212	込		61	12.508			
9	スギ	柱適材		3.00	16	45	中玉		61	3.465			

合計本数 463

合計材積 24.533



令和5年2月2日撮影

公売年度	公売回数	入札番号	評定番号
04	004	017	04-02-018

合計材積	188.035
------	---------

入札番号	入札枚数		順位	氏名	金額	順位	氏名	金額	順位	氏名	金額
17	初	枚	1			2			3		
	再	枚	1			2			3		

物件所在地	大峰山山元土場	桝番号	04-332014	産地	大峰山
-------	---------	-----	-----------	----	-----

(単位:長級 m, 径級/空洞径 cm, 材積 m<sup>3</sup>)

番号	樹種	材区分	銘木	長級	径級	本数	品等	良劣	林齢	材積	空洞区分	空洞径	
												元	末
1	スギ	短尺材		2.00	16	87	中玉		59	4.437			
2	スギ	短尺材		2.00	18	217	中玉		59	14.105			
3	スギ	短尺材		2.00	20	190	中玉		59	15.200			
4	スギ	短尺材		2.00	22	149	中玉		59	14.453			
5	スギ	短尺材		2.00	24	129	中玉		59	14.835			
6	スギ	短尺材		2.00	26	88	中玉		59	11.880			
7	スギ	短尺材		2.00	28	55	中玉		59	8.635			
8	スギ	短尺材		2.00	30	30	中玉		59	5.400			
9	スギ	短尺材		2.00	32	13	中玉		59	2.665			
10	スギ	短尺材		2.00	34	5	中玉		59	1.155			
11	スギ	短尺材		2.00	36	2	中玉		59	0.518			
12	スギ	短尺材		2.00	38	1	中玉		59	0.289			

物件所在地	大峰山山元土場	桝番号	04-332015	産地	大峰山
-------	---------	-----	-----------	----	-----

合計本数 966

合計材積 93.572

(単位:長級 m, 径級/空洞径 cm, 材積 m<sup>3</sup>)

番号	樹種	材区分	銘木	長級	径級	本数	品等	良劣	林齢	材積	空洞区分	空洞径	
												元	末
1	スギ	短尺材		2.00	16	71	中玉		59	3.621			
2	スギ	短尺材		2.00	18	203	中玉		59	13.195			
3	スギ	短尺材		2.00	20	208	中玉		59	16.640			
4	スギ	短尺材		2.00	22	175	中玉		59	16.975			
5	スギ	短尺材		2.00	24	136	中玉		59	15.640			
6	スギ	短尺材		2.00	26	74	中玉		59	9.990			
7	スギ	短尺材		2.00	28	47	中玉		59	7.379			
8	スギ	短尺材		2.00	30	28	中玉		59	5.040			
9	スギ	短尺材		2.00	32	13	中玉		59	2.665			
10	スギ	短尺材		2.00	34	11	中玉		59	2.541			
11	スギ	短尺材		2.00	36	3	中玉		59	0.777			

合計本数 969

合計材積 94.463



公売年度	公売回数	入札番号	評定番号
04	004	017	04-02-018

桧番号	04-332014
-----	-----------



令和5年2月2日撮影



桧番号	04-332015
-----	-----------

令和5年2月2日撮影

公売年度	公売回数	入札番号	評定番号
04	004	018	04-02-019

入札番号	入札枚数		順位	氏名	金額	順位	氏名	金額	順位	氏名	金額
18	初	枚	1			2			3		
	再	枚	1			2			3		

物件所在地	大峰山山元土場	桝番号	04-332018	産地	大峰山
-------	---------	-----	-----------	----	-----

(単位：長級 m, 径級/空洞径 cm, 材積 m<sup>3</sup>)

番号	樹種	材区分	銘木	長級	径級	本数	品等	良劣	林齢	材積	空洞区分	空洞径	
												元	末
1	アカマツ	一般材		2.00	18	1	3等		59	0.065			
2	アカマツ	一般材		2.00	20	7	3等		59	0.560			
3	アカマツ	一般材		2.00	22	14	3等		59	1.358			
4	アカマツ	一般材		2.00	24	10	3等		59	1.150			
5	アカマツ	一般材		2.00	26	9	3等		59	1.215			
6	アカマツ	一般材		2.00	28	10	3等		59	1.570			
7	アカマツ	一般材		2.00	30	8	3等		59	1.440			
8	アカマツ	一般材		2.00	32	3	3等		59	0.615			
9	アカマツ	一般材		2.00	34	3	3等		59	0.693			

合計本数	65	合計材積	8.666
------	----	------	-------



令和5年2月2日撮影



公売年度	公売回数	入札番号	評定番号
04	004	019	04-02-020

入札番号	入札枚数		順位	氏名	金額	順位	氏名	金額	順位	氏名	金額
19	初	枚	1			2			3		
	再	枚	1			2			3		

物件所在地	大峰山山元土場	桧番号	04-332019	産地	大峰山
-------	---------	-----	-----------	----	-----

(単位:長級 m, 径級/空洞径 cm, 材積 m<sup>3</sup>)

番号	樹種	材区分	銘木	長級	径級	本数	品等	良劣	林齢	材積	空洞区分	空洞径	
												元	末
1	スギ	短尺材		2.00	16	60	中玉		59	3.060			
2	スギ	短尺材		2.00	18	138	中玉		59	8.970			
3	スギ	短尺材		2.00	20	129	中玉		59	10.320			
4	スギ	短尺材		2.00	22	116	中玉		59	11.252			
5	スギ	短尺材		2.00	24	87	中玉		59	10.005			
6	スギ	短尺材		2.00	26	55	中玉		59	7.425			
7	スギ	短尺材		2.00	28	29	中玉		59	4.553			
8	スギ	短尺材		2.00	30	14	中玉		59	2.520			
9	スギ	短尺材		2.00	32	10	中玉		59	2.050			
10	スギ	短尺材		2.00	34	2	中玉		59	0.462			

合計本数 640

合計材積 60.617



令和5年2月2日撮影



公売年度	公売回数	入札番号	評定番号
04	004	020	04-02-021

合計材積	36.747
------	--------

入札番号	入札枚数		順位	氏名	金額	順位	氏名	金額	順位	氏名	金額
20	初	枚	1			2			3		
	再	枚	1			2			3		

物件所在地	大峰山山元土場	桧番号	04-335001	産地	大峰山
-------	---------	-----	-----------	----	-----

(単位：長級 m, 径級/空洞径 cm, 材積 m<sup>3</sup>)

番号	樹種	材区分	銘木	長級	径級	本数	品等	良劣	林齢	材積	空洞区分	空洞径	
												元	末
1	スギ	短尺材		2.00	16	25	中玉		61	1.275			
2	スギ	短尺材		2.00	18	66	中玉		61	4.290			
3	スギ	短尺材		2.00	20	52	中玉		61	4.160			
4	スギ	短尺材		2.00	22	28	中玉		61	2.716			
5	スギ	短尺材		2.00	24	30	中玉		61	3.450			
6	スギ	短尺材		2.00	26	15	中玉		61	2.025			
7	スギ	短尺材		2.00	28	11	中玉		61	1.727			
8	スギ	短尺材		2.00	30	2	中玉		61	0.360			
9	スギ	短尺材		2.00	34	1	中玉		61	0.231			

物件所在地	大峰山山元土場	桧番号	04-335002	産地	大峰山
-------	---------	-----	-----------	----	-----

合計本数 230

合計材積 20.234

(単位：長級 m, 径級/空洞径 cm, 材積 m<sup>3</sup>)

番号	樹種	材区分	銘木	長級	径級	本数	品等	良劣	林齢	材積	空洞区分	空洞径	
												元	末
1	スギ	短尺材		2.00	16	16	中玉		61	0.816			
2	スギ	短尺材		2.00	18	48	中玉		61	3.120			
3	スギ	短尺材		2.00	20	46	中玉		61	3.680			
4	スギ	短尺材		2.00	22	37	中玉		61	3.589			
5	スギ	短尺材		2.00	24	18	中玉		61	2.070			
6	スギ	短尺材		2.00	26	18	中玉		61	2.430			
7	スギ	短尺材		2.00	28	4	中玉		61	0.628			
8	スギ	短尺材		2.00	30	1	中玉		61	0.180			

合計本数 188

合計材積 16.513

公売年度	公売回数	入札番号	評定番号
04	004	020	04-02-021

桧番号	04-335001
-----	-----------

令和5年2月2日撮影



桧番号	04-335002
-----	-----------

令和5年2月2日撮影





公売年度	公売回数	入札番号	評定番号
04	004	021	04-02-022

合計材積	94.186
------	--------

入札番号	入札枚数		順位	氏名	金額	順位	氏名	金額	順位	氏名	金額
21	初	枚	1			2			3		
	再	枚	1			2			3		

物件所在地	境野山元土場	樋番号	04-324001	産地	茂倉
-------	--------	-----	-----------	----	----

(単位：長級 m, 径級/空洞径 cm, 材積 m<sup>3</sup>)

番号	樹種	材区分	銘木	長級	径級	本数	品等	良劣	林齢	材積	空洞区分	空洞径	
												元	末
1	スギ	短尺材		2.00	16	19	中玉		42	0.969			
2	スギ	短尺材		2.00	18	63	中玉		42	4.095			
3	スギ	短尺材		2.00	20	70	中玉		42	5.600			
4	スギ	短尺材		2.00	22	82	中玉		42	7.954			
5	スギ	短尺材		2.00	24	84	中玉		42	9.660			
6	スギ	短尺材		2.00	26	64	中玉		42	8.640			
7	スギ	短尺材		2.00	28	28	中玉		42	4.396			
8	スギ	短尺材		2.00	30	23	中玉		42	4.140			
9	スギ	短尺材		2.00	32	10	中玉		42	2.050			
10	スギ	短尺材		2.00	34	5	中玉		42	1.155			
11	スギ	短尺材		2.00	36	5	中玉		42	1.295			
12	スギ	短尺材		2.00	38	2	中玉		42	0.578			

物件所在地	境野山元土場	樋番号	04-324002	産地	茂倉
-------	--------	-----	-----------	----	----

合計本数	455
------	-----

合計材積	50.532
------	--------

(単位：長級 m, 径級/空洞径 cm, 材積 m<sup>3</sup>)

番号	樹種	材区分	銘木	長級	径級	本数	品等	良劣	林齢	材積	空洞区分	空洞径	
												元	末
1	スギ	短尺材		2.00	16	11	中玉		42	0.561			
2	スギ	短尺材		2.00	18	73	中玉		42	4.745			
3	スギ	短尺材		2.00	20	90	中玉		42	7.200			
4	スギ	短尺材		2.00	22	77	中玉		42	7.469			
5	スギ	短尺材		2.00	24	76	中玉		42	8.740			
6	スギ	短尺材		2.00	26	47	中玉		42	6.345			
7	スギ	短尺材		2.00	28	28	中玉		42	4.396			
8	スギ	短尺材		2.00	30	12	中玉		42	2.160			
9	スギ	短尺材		2.00	32	5	中玉		42	1.025			
10	スギ	短尺材		2.00	34	3	中玉		42	0.693			
11	スギ	短尺材		2.00	40	1	中玉		42	0.320			

合計本数	423
------	-----

合計材積	43.654
------	--------

公売年度	公売回数	入札番号	評定番号
04	004	021	04-02-022

桧番号	04-324001
-----	-----------



令和5年2月2日撮影



桧番号	04-324002
-----	-----------

令和5年2月2日撮影

公売年度	公売回数	入札番号	評定番号
04	004	022	04-02-023

合計材積	89.749
------	--------

入札番号	入札枚数		順位	氏名	金額	順位	氏名	金額	順位	氏名	金額
22	初	枚	1			2			3		
	再	枚	1			2			3		

物件所在地	境野山元土場	桝番号	04-324004	産地	茂倉
-------	--------	-----	-----------	----	----

(単位:長級 m, 径級/空洞径 cm, 材積 m<sup>3</sup>)

番号	樹種	材区分	銘木	長級	径級	本数	品等	良劣	林齢	材積	空洞区分	空洞径	
												元	末
1	スギ	短尺材		2.00	16	10	中玉		42	0.510			
2	スギ	短尺材		2.00	18	49	中玉		42	3.185			
3	スギ	短尺材		2.00	20	84	中玉		42	6.720			
4	スギ	短尺材		2.00	22	85	中玉		42	8.245			
5	スギ	短尺材		2.00	24	65	中玉		42	7.475			
6	スギ	短尺材		2.00	26	49	中玉		42	6.615			
7	スギ	短尺材		2.00	28	14	中玉		42	2.198			
8	スギ	短尺材		2.00	30	13	中玉		42	2.340			
9	スギ	短尺材		2.00	32	6	中玉		42	1.230			
10	スギ	短尺材		2.00	36	1	中玉		42	0.259			

物件所在地	境野山元土場	桝番号	04-324007	産地	茂倉
-------	--------	-----	-----------	----	----

合計本数	376	合計材積	38.777
------	-----	------	--------

(単位:長級 m, 径級/空洞径 cm, 材積 m<sup>3</sup>)

番号	樹種	材区分	銘木	長級	径級	本数	品等	良劣	林齢	材積	空洞区分	空洞径	
												元	末
1	スギ	短尺材		2.00	14	1	込		42	0.039			
2	スギ	短尺材		2.00	16	10	中玉		42	0.510			
3	スギ	短尺材		2.00	18	48	中玉		42	3.120			
4	スギ	短尺材		2.00	20	51	中玉		42	4.080			
5	スギ	短尺材		2.00	22	36	中玉		42	3.492			
6	スギ	短尺材		2.00	24	46	中玉		42	5.290			
7	スギ	短尺材		2.00	26	24	中玉		42	3.240			
8	スギ	短尺材		2.00	28	11	中玉		42	1.727			
9	スギ	短尺材		2.00	30	16	中玉		42	2.880			
10	スギ	短尺材		2.00	32	5	中玉		42	1.025			
11	スギ	短尺材		2.00	34	4	中玉		42	0.924			
12	スギ	短尺材		2.00	36	4	中玉		42	1.036			
13	スギ	短尺材		2.00	38	1	中玉		42	0.289			

合計本数	257	合計材積	27.652
------	-----	------	--------



公売年度	公売回数	入札番号	評定番号
04	004	022	04-02-023

物件所在地	境野山元土場	桧番号	04-324008	産地	茂倉
-------	--------	-----	-----------	----	----

(単位: 長級 m, 径級/空洞径 cm, 材積 m<sup>3</sup>)

番号	樹種	材区分	銘木	長級	径級	本数	品等	良劣	林齢	材積	空洞区分	空洞径	
												元	末
1	スギ	短尺材		2.00	16	6	中玉		42	0.306			
2	スギ	短尺材		2.00	18	26	中玉		42	1.690			
3	スギ	短尺材		2.00	20	33	中玉		42	2.640			
4	スギ	短尺材		2.00	22	45	中玉		42	4.365			
5	スギ	短尺材		2.00	24	43	中玉		42	4.945			
6	スギ	短尺材		2.00	26	24	中玉		42	3.240			
7	スギ	短尺材		2.00	28	10	中玉		42	1.570			
8	スギ	短尺材		2.00	30	12	中玉		42	2.160			
9	スギ	短尺材		2.00	32	3	中玉		42	0.615			
10	スギ	短尺材		2.00	34	3	中玉		42	0.693			
11	スギ	短尺材		2.00	36	2	中玉		42	0.518			
12	スギ	短尺材		2.00	38	2	中玉		42	0.578			

合計本数 209

合計材積 23.320



公売年度	公売回数	入札番号	評定番号
04	004	023	04-02-024

合計材積	89.854
------	--------

入札番号	入札枚数		順位	氏名	金額	順位	氏名	金額	順位	氏名	金額
23	初	枚	1			2			3		
	再	枚	1			2			3		

物件所在地	境野山元土場	桧番号	04-324009	産地	茂倉
-------	--------	-----	-----------	----	----

(単位:長級 m, 径級/空洞径 cm, 材積 m<sup>3</sup>)

番号	樹種	材区分	銘木	長級	径級	本数	品等	良劣	林齢	材積	空洞区分	空洞径	
												元	末
1	スギ	短尺材		2.00	16	14	中玉		42	0.714			
2	スギ	短尺材		2.00	18	79	中玉		42	5.135			
3	スギ	短尺材		2.00	20	80	中玉		42	6.400			
4	スギ	短尺材		2.00	22	60	中玉		42	5.820			
5	スギ	短尺材		2.00	24	63	中玉		42	7.245			
6	スギ	短尺材		2.00	26	45	中玉		42	6.075			
7	スギ	短尺材		2.00	28	24	中玉		42	3.768			
8	スギ	短尺材		2.00	30	8	中玉		42	1.440			
9	スギ	短尺材		2.00	32	6	中玉		42	1.230			
10	スギ	短尺材		2.00	34	4	中玉		42	0.924			
11	スギ	短尺材		2.00	36	3	中玉		42	0.777			
12	スギ	短尺材		2.00	38	1	中玉		42	0.289			

物件所在地	境野山元土場	桧番号	04-324012	産地	茂倉
-------	--------	-----	-----------	----	----

合計本数	387	合計材積	39.817
------	-----	------	--------

(単位:長級 m, 径級/空洞径 cm, 材積 m<sup>3</sup>)

番号	樹種	材区分	銘木	長級	径級	本数	品等	良劣	林齢	材積	空洞区分	空洞径	
												元	末
1	スギ	短尺材		2.00	16	8	中玉		42	0.408			
2	スギ	短尺材		2.00	18	46	中玉		42	2.990			
3	スギ	短尺材		2.00	20	87	中玉		42	6.960			
4	スギ	短尺材		2.00	22	81	中玉		42	7.857			
5	スギ	短尺材		2.00	24	80	中玉		42	9.200			
6	スギ	短尺材		2.00	26	63	中玉		42	8.505			
7	スギ	短尺材		2.00	28	32	中玉		42	5.024			
8	スギ	短尺材		2.00	30	23	中玉		42	4.140			
9	スギ	短尺材		2.00	32	16	中玉		42	3.280			
10	スギ	短尺材		2.00	34	5	中玉		42	1.155			
11	スギ	短尺材		2.00	36	2	中玉		42	0.518			

合計本数	443	合計材積	50.037
------	-----	------	--------



公売年度	公売回数	入札番号	評定番号
04	004	023	04-02-024

桧番号	04-324009
-----	-----------



令和5年2月2日撮影

桧番号	04-324012
-----	-----------



令和5年2月2日撮影



公売年度	公売回数	入札番号	評定番号
04	004	024	04-02-025

入札番号	入札枚数		順位	氏名	金額	順位	氏名	金額	順位	氏名	金額
24	初	枚	1			2			3		
	再	枚	1			2			3		

物件所在地	境野山元土場	樺番号	04-324014	産地	茂倉
-------	--------	-----	-----------	----	----

(単位：長級 m, 径級/空洞径 cm, 材積 m<sup>3</sup>)

番号	樹種	材区分	銘木	長級	径級	本数	品等	良劣	林齢	材積	空洞区分	空洞径	
												元	末
1	スギ	小径材		3.00	7	9	込		42	0.135			
2	スギ	小径材		3.00	8	24	込		42	0.456			
3	スギ	小径材		3.00	9	47	込		42	1.128			
4	スギ	小径材		3.00	10	48	込		42	1.440			
5	スギ	小径材		3.00	11	87	込		42	3.132			
6	スギ	小径材		3.00	12	70	込		42	3.010			
7	スギ	小径材		3.00	13	82	込		42	4.182			
8	スギ	小径材		3.00	14	233	込		42	13.747			
9	スギ	柱適材		3.00	16	197	中玉		42	15.169			
10	スギ	柱適材		3.00	18	17	中玉		42	1.649			

合計本数 814

合計材積 44.048



令和5年2月2日撮影

公売年度	公売回数	入札番号	評定番号
04	004	025	04-02-026

入札番号	入札枚数	順位	氏名	金額	順位	氏名	金額	順位	氏名	金額
25	初	枚	1		2			3		
	再	枚	1		2			3		

物件所在地	境野山元土場	桧番号	04-324017	産地	茂倉
-------	--------	-----	-----------	----	----

(単位:長級 m, 径級/空洞径 cm, 材積 m<sup>3</sup>)

番号	樹種	材区分	銘木	長級	径級	本数	品等	良劣	林齢	材積	空洞区分	空洞径	
												元	末
1	スギ	小径材		4.00	7	4	込		42	0.080			
2	スギ	小径材		4.00	8	9	込		42	0.234			
3	スギ	小径材		4.00	9	31	込		42	0.992			
4	スギ	小径材		4.00	10	54	込		42	2.160			
5	スギ	小径材		4.00	11	68	込		42	3.264			
6	スギ	小径材		4.00	12	76	込		42	4.408			
7	スギ	小径材		4.00	13	77	込		42	5.236			
8	スギ	小径材		4.00	14	132	込		42	10.296			
9	スギ	一般材		4.00	16	51	中玉		42	5.202			

合計本数 502

合計材積 31.872



令和5年2月2日撮影

公売年度	公売回数	入札番号	評定番号
04	004	026	04-02-027

入札番号	入札枚数		順位	氏名	金額	順位	氏名	金額	順位	氏名	金額
26	初	枚	1			2			3		
	再	枚	1			2			3		

物件所在地	昭和山元土場	樁番号	04-318001	産地	昭和
-------	--------	-----	-----------	----	----

(単位:長級 m, 径級/空洞径 cm, 材積 m<sup>3</sup>)

番号	樹種	材区分	銘木	長級	径級	本数	品等	良劣	林齢	材積	空洞区分	空洞径	
												元	末
1	カラマツ	一般材		4.00	16	10	中玉		60	1.020			
2	カラマツ	一般材		4.00	18	8	中玉		60	1.040			
3	カラマツ	一般材		4.00	20	9	中玉		60	1.440			
4	カラマツ	一般材		4.00	22	13	中玉		60	2.522			
5	カラマツ	一般材		4.00	24	8	中玉		60	1.840			
6	カラマツ	一般材		4.00	26	13	中玉		60	3.510			
7	カラマツ	一般材		4.00	28	9	中玉		60	2.826			
8	カラマツ	一般材		4.00	30	5	中玉		60	1.800			
9	カラマツ	一般材		4.00	32	5	中玉		60	2.050			
10	カラマツ	一般材		4.00	34	1	中玉		60	0.462			
11	カラマツ	一般材		4.00	36	1	中玉		60	0.518			
12	カラマツ	一般材		4.00	38	1	中玉		60	0.578			
13	カラマツ	一般材		4.00	40	2	中玉		60	1.280			

合計本数 85

合計材積 20.886



令和5年2月2日撮影



公売年度	公売回数	入札番号	評定番号
04	004	027	04-02-028

入札番号	入札枚数		順位	氏名	金額	順位	氏名	金額	順位	氏名	金額
27	初	枚	1			2			3		
	再	枚	1			2			3		

物件所在地	昭和山元土場	樺番号	04-319002	産地	昭和
-------	--------	-----	-----------	----	----

(単位:長級 m, 径級/空洞径 cm, 材積 m<sup>3</sup>)

番号	樹種	材区分	銘木	長級	径級	本数	品等	良劣	林齢	材積	空洞区分	空洞径	
												元	末
1	スギ	短尺材		2.00	16	6	中玉		60	0.306			
2	スギ	短尺材		2.00	18	84	中玉		60	5.460			
3	スギ	短尺材		2.00	20	103	中玉		60	8.240			
4	スギ	短尺材		2.00	22	95	中玉		60	9.215			
5	スギ	短尺材		2.00	24	94	中玉		60	10.810			
6	スギ	短尺材		2.00	26	88	中玉		60	11.880			
7	スギ	短尺材		2.00	28	48	中玉		60	7.536			
8	スギ	短尺材		2.00	30	39	中玉		60	7.020			
9	スギ	短尺材		2.00	32	12	中玉		60	2.460			
10	スギ	短尺材		2.00	34	12	中玉		60	2.772			
11	スギ	短尺材		2.00	36	5	中玉		60	1.295			
12	スギ	短尺材		2.00	38	1	中玉		60	0.289			
13	スギ	短尺材		2.00	40	2	中玉		60	0.640			
14	スギ	短尺材		2.00	42	1	中玉		60	0.353			
15	スギ	短尺材		2.00	44	1	中玉		60	0.387			

合計本数 591

合計材積 68.663



令和5年2月2日撮影



公売年度	公売回数	入札番号	評定番号
04	004	028	04-02-029

入札番号	入札枚数		順位	氏名	金額	順位	氏名	金額	順位	氏名	金額
28	初	枚	1			2			3		
	再	枚	1			2			3		

物件所在地	昭和三山元土場	桧番号	04-319004	産地	昭和
-------	---------	-----	-----------	----	----

(単位:長級 m, 径級/空洞径 cm, 材積 m<sup>3</sup>)

番号	樹種	材区分	銘木	長級	径級	本数	品等	良劣	林齢	材積	空洞区分	空洞径	
												元	末
1	カラマツ	一般材		2.00	16	2	中玉		60	0.102			
2	カラマツ	一般材		2.00	18	25	中玉		60	1.625			
3	カラマツ	一般材		2.00	20	54	中玉		60	4.320			
4	カラマツ	一般材		2.00	22	53	中玉		60	5.141			
5	カラマツ	一般材		2.00	24	44	中玉		60	5.060			
6	カラマツ	一般材		2.00	26	37	中玉		60	4.995			
7	カラマツ	一般材		2.00	28	43	中玉		60	6.751			
8	カラマツ	一般材		2.00	30	31	中玉		60	5.580			
9	カラマツ	一般材		2.00	32	16	中玉		60	3.280			
10	カラマツ	一般材		2.00	34	14	中玉		60	3.234			
11	カラマツ	一般材		2.00	36	3	中玉		60	0.777			
12	カラマツ	一般材		2.00	38	3	中玉		60	0.867			
13	カラマツ	一般材		2.00	42	1	中玉		60	0.353			
14	カラマツ	一般材		2.00	44	2	中玉		60	0.774			

合計本数	328
------	-----

合計材積	42.859
------	--------



令和5年2月2日撮影

公売年度	公売回数	入札番号	評定番号
04	004	029	04-02-030

入札番号	入札枚数		順位	氏名	金額	順位	氏名	金額	順位	氏名	金額
29	初	枚	1			2			3		
	再	枚	1			2			3		

物件所在地	昭和山元土場	桧番号	04-321009	産地	子持山
-------	--------	-----	-----------	----	-----

(単位:長級 m, 径級/空洞径 cm, 材積 m<sup>3</sup>)

番号	樹種	材区分	銘木	長級	径級	本数	品等	良劣	林齢	材積	空洞区分	空洞径	
												元	末
1	スギ	小径材		3.00	8	3	込		42	0.057			
2	スギ	小径材		3.00	9	14	込		42	0.336			
3	スギ	小径材		3.00	10	29	込		42	0.870			
4	スギ	小径材		3.00	11	25	込		42	0.900			
5	スギ	小径材		3.00	12	23	込		42	0.989			
6	スギ	小径材		3.00	13	27	込		42	1.377			
7	スギ	小径材		3.00	14	140	込		42	8.260			
8	スギ	柱適材		3.00	16	59	中玉		42	4.543			

合計本数 320

合計材積 17.332



令和5年2月2日撮影



公売年度	公売回数	入札番号	評定番号
04	004	030	04-02-031

合計材積	112.398
------	---------

入札番号	入札枚数		順位	氏名	金額	順位	氏名	金額	順位	氏名	金額
30	初	枚	1			2			3		
	再	枚	1			2			3		

物件所在地	摺淵山元土場	桤番号	04-306001	産地	花咲
-------	--------	-----	-----------	----	----

(単位:長級 m, 径級/空洞径 cm, 材積 m<sup>3</sup>)

番号	樹種	材区分	銘木	長級	径級	本数	品等	良劣	林齢	材積	空洞区分	空洞径	
												元	末
1	カラマツ	一般材		2.00	14	12	込		56	0.468			
2	カラマツ	一般材		2.00	16	73	中玉		56	3.723			
3	カラマツ	一般材		2.00	18	63	中玉		56	4.095			
4	カラマツ	一般材		2.00	20	52	中玉		56	4.160			
5	カラマツ	一般材		2.00	22	48	中玉		56	4.656			
6	カラマツ	一般材		2.00	24	36	中玉		56	4.140			
7	カラマツ	一般材		2.00	26	30	中玉		56	4.050			
8	カラマツ	一般材		2.00	28	18	中玉		56	2.826			
9	カラマツ	一般材		2.00	30	2	中玉		56	0.360			
10	カラマツ	一般材		2.00	32	1	中玉		56	0.205			
11	カラマツ	一般材		2.00	34	1	中玉		56	0.231			

物件所在地	摺淵山元土場	桤番号	04-306002	産地	花咲
-------	--------	-----	-----------	----	----

合計本数 336

合計材積 28.914

(単位:長級 m, 径級/空洞径 cm, 材積 m<sup>3</sup>)

番号	樹種	材区分	銘木	長級	径級	本数	品等	良劣	林齢	材積	空洞区分	空洞径	
												元	末
1	カラマツ	一般材		2.00	14	20	込		56	0.780			
2	カラマツ	一般材		2.00	16	117	中玉		56	5.967			
3	カラマツ	一般材		2.00	18	112	中玉		56	7.280			
4	カラマツ	一般材		2.00	20	92	中玉		56	7.360			
5	カラマツ	一般材		2.00	22	84	中玉		56	8.148			
6	カラマツ	一般材		2.00	24	54	中玉		56	6.210			
7	カラマツ	一般材		2.00	26	35	中玉		56	4.725			
8	カラマツ	一般材		2.00	28	13	中玉		56	2.041			
9	カラマツ	一般材		2.00	30	9	中玉		56	1.620			
10	カラマツ	一般材		2.00	32	4	中玉		56	0.820			

合計本数 540

合計材積 44.951



公売年度	公売回数	入札番号	評定番号
04	004	030	04-02-031

物件所在地	摺淵山元土場	樺番号	04-306003	産地	花咲
-------	--------	-----	-----------	----	----

(単位：長級 m, 径級/空洞径 cm, 材積 m<sup>3</sup>)

番号	樹種	材区分	銘木	長級	径級	本数	品等	良劣	林齢	材積	空洞径	
											元	末
1	カラマツ	一般材		2.00	14	12	込		56	0.468		
2	カラマツ	一般材		2.00	16	91	中玉		56	4.641		
3	カラマツ	一般材		2.00	18	86	中玉		56	5.590		
4	カラマツ	一般材		2.00	20	90	中玉		56	7.200		
5	カラマツ	一般材		2.00	22	66	中玉		56	6.402		
6	カラマツ	一般材		2.00	24	46	中玉		56	5.290		
7	カラマツ	一般材		2.00	26	28	中玉		56	3.780		
8	カラマツ	一般材		2.00	28	16	中玉		56	2.512		
9	カラマツ	一般材		2.00	30	5	中玉		56	0.900		
10	カラマツ	一般材		2.00	32	6	中玉		56	1.230		
11	カラマツ	一般材		2.00	34	1	中玉		56	0.231		
12	カラマツ	一般材		2.00	38	1	中玉		56	0.289		

合計本数	448	合計材積	38.533
------	-----	------	--------



公売年度	公売回数	入札番号	評定番号
04	004	031	04-02-032

入札番号	入札枚数	順位	氏名	金額	順位	氏名	金額	順位	氏名	金額
31	初	枚	1		2			3		
	再	枚	1		2			3		

物件所在地	摺淵山元土場	桤番号	04-306006	産地	花咲
-------	--------	-----	-----------	----	----

(単位: 長級 m, 径級/空洞径 cm, 材積 m<sup>3</sup>)

番号	樹種	材区分	銘木	長級	径級	本数	品等	良劣	林齢	材積	空洞区分	空洞径	
												元	末
1	カラマツ	一般材		4.00	14	8	込		56	0.624			
2	カラマツ	一般材		4.00	16	133	中玉		56	13.566			
3	カラマツ	一般材		4.00	18	149	中玉		56	19.370			
4	カラマツ	一般材		4.00	20	104	中玉		56	16.640			
5	カラマツ	一般材		4.00	22	91	中玉		56	17.654			
6	カラマツ	一般材		4.00	24	59	中玉		56	13.570			
7	カラマツ	一般材		4.00	26	32	中玉		56	8.640			
8	カラマツ	一般材		4.00	28	16	中玉		56	5.024			
9	カラマツ	一般材		4.00	30	7	中玉		56	2.520			
10	カラマツ	一般材		4.00	32	2	中玉		56	0.820			
11	カラマツ	一般材		4.00	34	2	中玉		56	0.924			

合計本数 603

合計材積 99.352



令和5年2月2日撮影

公売年度	公売回数	入札番号	評定番号
04	004	032	04-02-033

合計材積	166.271
------	---------

入札番号	入札枚数		順位	氏名	金額	順位	氏名	金額	順位	氏名	金額
32	初	枚	1			2			3		
	再	枚	1			2			3		

物件所在地	摺淵山元土場	桤番号	04-306007	産地	花咲
-------	--------	-----	-----------	----	----

(単位: 長級 m, 径級/空洞径 cm, 材積 m<sup>3</sup>)

番号	樹種	材区分	銘木	長級	径級	本数	品等	良劣	林齢	材積	空洞区分	空洞径	
												元	末
1	カラマツ	一般材		2.00	14	13	込		56	0.507			
2	カラマツ	一般材		2.00	16	54	中玉		56	2.754			
3	カラマツ	一般材		2.00	18	75	中玉		56	4.875			
4	カラマツ	一般材		2.00	20	53	中玉		56	4.240			
5	カラマツ	一般材		2.00	22	52	中玉		56	5.044			
6	カラマツ	一般材		2.00	24	43	中玉		56	4.945			
7	カラマツ	一般材		2.00	26	30	中玉		56	4.050			
8	カラマツ	一般材		2.00	28	21	中玉		56	3.297			
9	カラマツ	一般材		2.00	30	7	中玉		56	1.260			
10	カラマツ	一般材		2.00	32	6	中玉		56	1.230			
11	カラマツ	一般材		2.00	34	1	中玉		56	0.231			
12	カラマツ	一般材		2.00	36	1	中玉		56	0.259			

物件所在地	摺淵山元土場	桤番号	04-306013	産地	花咲
-------	--------	-----	-----------	----	----

合計本数 356

合計材積 32.692

(単位: 長級 m, 径級/空洞径 cm, 材積 m<sup>3</sup>)

番号	樹種	材区分	銘木	長級	径級	本数	品等	良劣	林齢	材積	空洞区分	空洞径	
												元	末
1	カラマツ	一般材		2.00	14	9	込		56	0.351			
2	カラマツ	一般材		2.00	16	65	中玉		56	3.315			
3	カラマツ	一般材		2.00	18	96	中玉		56	6.240			
4	カラマツ	一般材		2.00	20	92	中玉		56	7.360			
5	カラマツ	一般材		2.00	22	64	中玉		56	6.208			
6	カラマツ	一般材		2.00	24	52	中玉		56	5.980			
7	カラマツ	一般材		2.00	26	44	中玉		56	5.940			
8	カラマツ	一般材		2.00	28	22	中玉		56	3.454			
9	カラマツ	一般材		2.00	30	17	中玉		56	3.060			
10	カラマツ	一般材		2.00	32	7	中玉		56	1.435			
11	カラマツ	一般材		2.00	34	2	中玉		56	0.462			

合計本数 470

合計材積 43.805



公売年度	公売回数	入札番号	評定番号
04	004	032	04-02-033

物件所在地	摺淵山元土場	桤番号	04-306014	産地	花咲
-------	--------	-----	-----------	----	----

(単位：長級 m, 径級/空洞径 cm, 材積 m<sup>3</sup>)

番号	樹種	材区分	銘木	長級	径級	本数	品等	良劣	林齢	材積	空洞区分	空洞径	
												元	末
1	カラマツ	一般材		2.00	14	4	込		56	0.156			
2	カラマツ	一般材		2.00	16	55	中玉		56	2.805			
3	カラマツ	一般材		2.00	18	107	中玉		56	6.955			
4	カラマツ	一般材		2.00	20	90	中玉		56	7.200			
5	カラマツ	一般材		2.00	22	76	中玉		56	7.372			
6	カラマツ	一般材		2.00	24	72	中玉		56	8.280			
7	カラマツ	一般材		2.00	26	47	中玉		56	6.345			
8	カラマツ	一般材		2.00	28	24	中玉		56	3.768			
9	カラマツ	一般材		2.00	30	22	中玉		56	3.960			
10	カラマツ	一般材		2.00	32	13	中玉		56	2.665			
11	カラマツ	一般材		2.00	34	1	中玉		56	0.231			
12	カラマツ	一般材		2.00	36	1	中玉		56	0.259			

物件所在地	摺淵山元土場	桤番号	04-306015	産地	花咲
-------	--------	-----	-----------	----	----

合計本数 512

合計材積 49.996

(単位：長級 m, 径級/空洞径 cm, 材積 m<sup>3</sup>)

番号	樹種	材区分	銘木	長級	径級	本数	品等	良劣	林齢	材積	空洞区分	空洞径	
												元	末
1	カラマツ	一般材		2.00	14	3	込		56	0.117			
2	カラマツ	一般材		2.00	16	49	中玉		56	2.499			
3	カラマツ	一般材		2.00	18	78	中玉		56	5.070			
4	カラマツ	一般材		2.00	20	88	中玉		56	7.040			
5	カラマツ	一般材		2.00	22	75	中玉		56	7.275			
6	カラマツ	一般材		2.00	24	43	中玉		56	4.945			
7	カラマツ	一般材		2.00	26	36	中玉		56	4.860			
8	カラマツ	一般材		2.00	28	21	中玉		56	3.297			
9	カラマツ	一般材		2.00	30	18	中玉		56	3.240			
10	カラマツ	一般材		2.00	32	7	中玉		56	1.435			

合計本数 418

合計材積 39.778



公売年度	公売回数	入札番号	評定番号
04	004	032	04-02-033

桧番号 04-306007



令和5年2月2日撮影

桧番号 04-306013



令和5年2月2日撮影

桧番号 04-306014



令和5年2月2日撮影

桧番号 04-306015



令和5年2月2日撮影



公売年度	公売回数	入札番号	評定番号
04	004	033	04-02-034

合計材積	120.122
------	---------

入札番号	入札枚数		順位	氏名	金額	順位	氏名	金額	順位	氏名	金額
33	初	枚	1			2			3		
	再	枚	1			2			3		

物件所在地	摺淵山元土場	桧番号	04-306009	産地	花咲
-------	--------	-----	-----------	----	----

(単位:長級 m, 径級/空洞径 cm, 材積 m<sup>3</sup>)

番号	樹種	材区分	銘木	長級	径級	本数	品等	良劣	林齢	材積	空洞区分	空洞径	
												元	末
1	カラマツ	一般材		4.00	14	2	込		56	0.156			
2	カラマツ	一般材		4.00	16	61	中玉		56	6.222			
3	カラマツ	一般材		4.00	18	99	中玉		56	12.870			
4	カラマツ	一般材		4.00	20	74	中玉		56	11.840			
5	カラマツ	一般材		4.00	22	63	中玉		56	12.222			
6	カラマツ	一般材		4.00	24	39	中玉		56	8.970			
7	カラマツ	一般材		4.00	26	19	中玉		56	5.130			
8	カラマツ	一般材		4.00	28	16	中玉		56	5.024			
9	カラマツ	一般材		4.00	30	5	中玉		56	1.800			
10	カラマツ	一般材		4.00	32	3	中玉		56	1.230			

合計本数	381
------	-----

合計材積	65.464
------	--------

物件所在地	摺淵山元土場	桧番号	04-306010	産地	花咲
-------	--------	-----	-----------	----	----

(単位:長級 m, 径級/空洞径 cm, 材積 m<sup>3</sup>)

番号	樹種	材区分	銘木	長級	径級	本数	品等	良劣	林齢	材積	空洞区分	空洞径	
												元	末
1	カラマツ	一般材		4.00	14	8	込		56	0.624			
2	カラマツ	一般材		4.00	16	55	中玉		56	5.610			
3	カラマツ	一般材		4.00	18	73	中玉		56	9.490			
4	カラマツ	一般材		4.00	20	52	中玉		56	8.320			
5	カラマツ	一般材		4.00	22	57	中玉		56	11.058			
6	カラマツ	一般材		4.00	24	26	中玉		56	5.980			
7	カラマツ	一般材		4.00	26	30	中玉		56	8.100			
8	カラマツ	一般材		4.00	28	14	中玉		56	4.396			
9	カラマツ	一般材		4.00	30	3	中玉		56	1.080			

合計本数	318
------	-----

合計材積	54.658
------	--------



公売年度	公売回数	入札番号	評定番号
04	004	033	04-02-034

桝番号	04-306009
-----	-----------



令和5年2月2日撮影

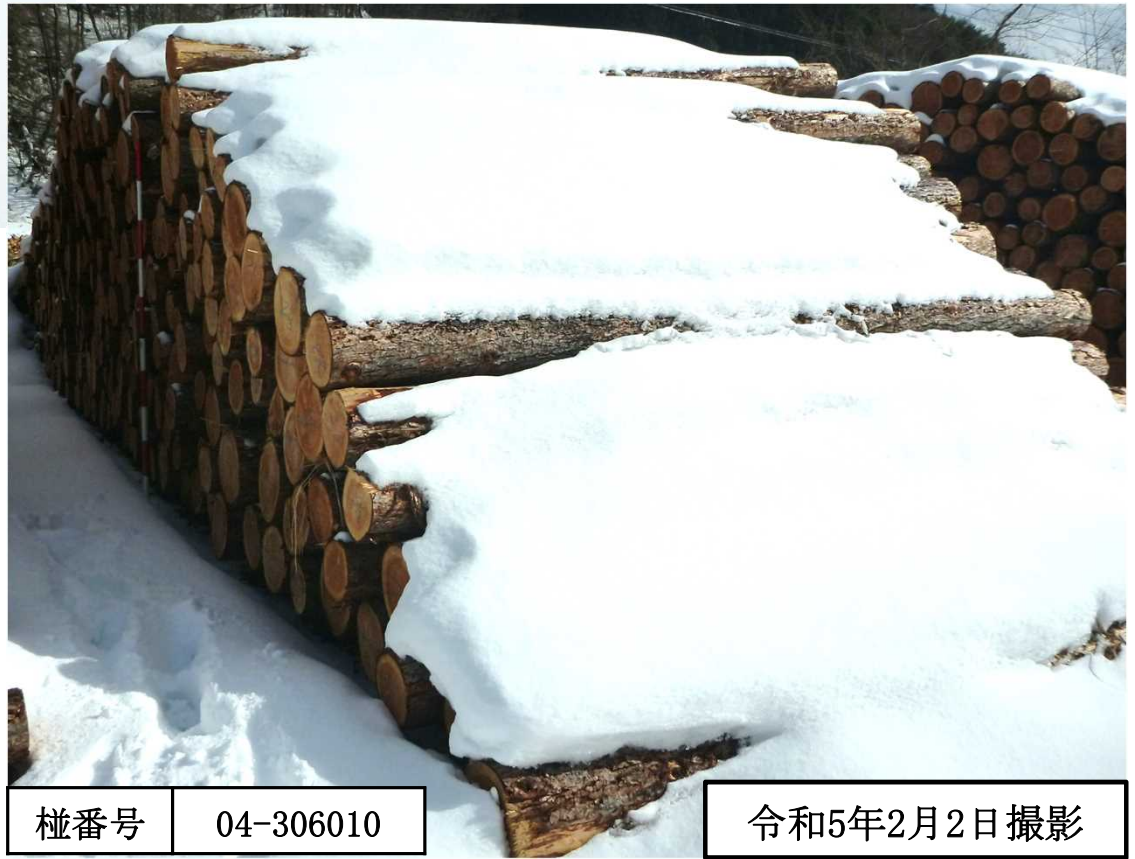

桝番号 04-306010

令和5年2月2日撮影

公売年度	公売回数	入札番号	評定番号
04	004	034	04-02-035

入札番号	入札枚数		順位	氏名	金額	順位	氏名	金額	順位	氏名	金額
34	初	枚	1			2			3		
	再	枚	1			2			3		

物件所在地	摺淵山元土場	樁番号	04-306012	産地	花咲
-------	--------	-----	-----------	----	----

(単位：長級 m, 径級/空洞径 cm, 材積 m<sup>3</sup>)

番号	樹種	材区分	銘木	長級	径級	本数	品等	良劣	林齢	材積	空洞区分	空洞径	
												元	末
1	カラマツ	一般材		4.00	14	9	込		56	0.702			
2	カラマツ	一般材		4.00	16	129	中玉		56	13.158			
3	カラマツ	一般材		4.00	18	190	中玉		56	24.700			
4	カラマツ	一般材		4.00	20	140	中玉		56	22.400			
5	カラマツ	一般材		4.00	22	103	中玉		56	19.982			
6	カラマツ	一般材		4.00	24	75	中玉		56	17.250			
7	カラマツ	一般材		4.00	26	37	中玉		56	9.990			
8	カラマツ	一般材		4.00	28	25	中玉		56	7.850			
9	カラマツ	一般材		4.00	30	7	中玉		56	2.520			

合計本数 715

合計材積 118.552



令和5年2月2日撮影



公売年度	公売回数	入札番号	評定番号
04	004	035	04-02-036

入札番号	入札枚数	順位	氏名	金額	順位	氏名	金額	順位	氏名	金額
35	初	枚	1		2			3		
	再	枚	1		2			3		

物件所在地	摺淵山元土場	桧番号	04-306016	産地	花咲
-------	--------	-----	-----------	----	----

(単位:長級 m, 径級/空洞径 cm, 材積 m<sup>3</sup>)

番号	樹種	材区分	銘木	長級	径級	本数	品等	良劣	林齢	材積	空洞区分	空洞径	
												元	末
1	カラマツ	一般材		2.00	16	18	中玉		56	0.918			
2	カラマツ	一般材		2.00	18	50	中玉		56	3.250			
3	カラマツ	一般材		2.00	20	41	中玉		56	3.280			
4	カラマツ	一般材		2.00	22	45	中玉		56	4.365			
5	カラマツ	一般材		2.00	24	36	中玉		56	4.140			
6	カラマツ	一般材		2.00	26	23	中玉		56	3.105			
7	カラマツ	一般材		2.00	28	15	中玉		56	2.355			
8	カラマツ	一般材		2.00	30	9	中玉		56	1.620			
9	カラマツ	一般材		2.00	32	4	中玉		56	0.820			
10	カラマツ	一般材		2.00	34	2	中玉		56	0.462			
11	カラマツ	一般材		2.00	38	2	中玉		56	0.578			

合計本数 245

合計材積 24.893



令和5年2月2日撮影



公売年度	公売回数	入札番号	評定番号
04	004	036	04-02-037

合計材積	149.979
------	---------

入札番号	入札枚数		順位	氏名	金額	順位	氏名	金額	順位	氏名	金額
36	初	枚	1			2			3		
	再	枚	1			2			3		

物件所在地	高泉第2山元土場	桝番号	04-313001	産地	高泉
-------	----------	-----	-----------	----	----

(単位:長級 m, 径級/空洞径 cm, 材積 m<sup>3</sup>)

番号	樹種	材区分	銘木	長級	径級	本数	品等	良劣	林齢	材積	空洞区分	空洞径	
												元	末
1	スギ	短尺材		2.00	16	67	中玉		44	3.417			
2	スギ	短尺材		2.00	18	160	中玉		44	10.400			
3	スギ	短尺材		2.00	20	153	中玉		44	12.240			
4	スギ	短尺材		2.00	22	134	中玉		44	12.998			
5	スギ	短尺材		2.00	24	90	中玉		44	10.350			
6	スギ	短尺材		2.00	26	52	中玉		44	7.020			
7	スギ	短尺材		2.00	28	51	中玉		44	8.007			
8	スギ	短尺材		2.00	30	31	中玉		44	5.580			
9	スギ	短尺材		2.00	32	16	中玉		44	3.280			
10	スギ	短尺材		2.00	34	7	中玉		44	1.617			
11	スギ	短尺材		2.00	36	4	中玉		44	1.036			

物件所在地	高泉第2山元土場	桝番号	04-313002	産地	高泉
-------	----------	-----	-----------	----	----

合計本数 765

合計材積 75.945

(単位:長級 m, 径級/空洞径 cm, 材積 m<sup>3</sup>)

番号	樹種	材区分	銘木	長級	径級	本数	品等	良劣	林齢	材積	空洞区分	空洞径	
												元	末
1	スギ	短尺材		2.00	14	3	込		44	0.117			
2	スギ	短尺材		2.00	16	88	中玉		44	4.488			
3	スギ	短尺材		2.00	18	196	中玉		44	12.740			
4	スギ	短尺材		2.00	20	160	中玉		44	12.800			
5	スギ	短尺材		2.00	22	137	中玉		44	13.289			
6	スギ	短尺材		2.00	24	97	中玉		44	11.155			
7	スギ	短尺材		2.00	26	61	中玉		44	8.235			
8	スギ	短尺材		2.00	28	26	中玉		44	4.082			
9	スギ	短尺材		2.00	30	14	中玉		44	2.520			
10	スギ	短尺材		2.00	32	15	中玉		44	3.075			
11	スギ	短尺材		2.00	34	4	中玉		44	0.924			
12	スギ	短尺材		2.00	38	1	中玉		44	0.289			
13	スギ	短尺材		2.00	40	1	中玉		44	0.320			

合計本数 803

合計材積 74.034

公売年度	公売回数	入札番号	評定番号
04	004	036	04-02-037

桝番号	04-313001
-----	-----------



令和5年2月2日撮影



桝番号 04-313002

令和5年2月2日撮影

公売年度	公売回数	入札番号	評定番号
04	004	037	04-02-038

合計材積	26.801
------	--------

入札番号	入札枚数		順位	氏名	金額	順位	氏名	金額	順位	氏名	金額
37	初	枚	1			2			3		
	再	枚	1			2			3		

物件所在地	高泉第2山元土場	桤番号	04-313006	産地	高泉
-------	----------	-----	-----------	----	----

(単位:長級 m, 径級/空洞径 cm, 材積 m<sup>3</sup>)

番号	樹種	材区分	銘木	長級	径級	本数	品等	良劣	林齢	材積	空洞区分	空洞径	
												元	末
1	カラマツ	一般材		2.00	14	2	込		44	0.078			
2	カラマツ	一般材		2.00	16	43	中玉		44	2.193			
3	カラマツ	一般材		2.00	18	96	中玉		44	6.240			
4	カラマツ	一般材		2.00	20	81	中玉		44	6.480			
5	カラマツ	一般材		2.00	22	59	中玉		44	5.723			
6	カラマツ	一般材		2.00	24	26	中玉		44	2.990			
7	カラマツ	一般材		2.00	26	9	中玉		44	1.215			
8	カラマツ	一般材		2.00	28	1	中玉		44	0.157			

物件所在地	高泉第2山元土場	桤番号	04-313012	産地	高泉
-------	----------	-----	-----------	----	----

合計本数 317

合計材積 25.076

(単位:長級 m, 径級/空洞径 cm, 材積 m<sup>3</sup>)

番号	樹種	材区分	銘木	長級	径級	本数	品等	良劣	林齢	材積	空洞区分	空洞径	
												元	末
1	カラマツ	一般材		2.00	18	3	中玉		44	0.195			
2	カラマツ	一般材		2.00	20	1	中玉		44	0.080			
3	カラマツ	一般材		2.00	22	3	中玉		44	0.291			
4	カラマツ	一般材		2.00	24	5	中玉		44	0.575			
5	カラマツ	一般材		2.00	26	2	中玉		44	0.270			
6	カラマツ	一般材		2.00	28	2	中玉		44	0.314			

合計本数 16

合計材積 1.725



公売年度	公売回数	入札番号	評定番号
04	004	037	04-02-038

桝番号	04-313006
-----	-----------



令和5年2月2日撮影

桝番号	04-313012
-----	-----------

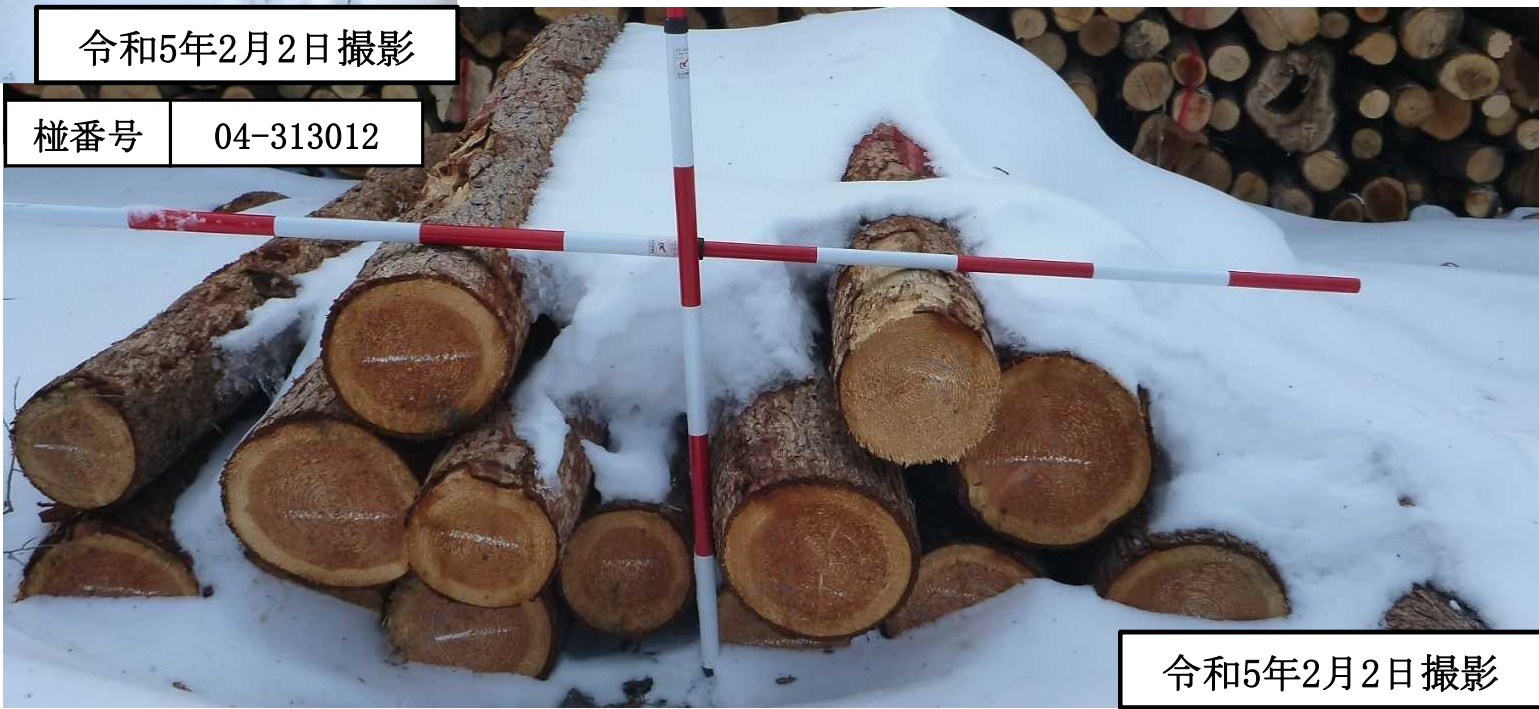

令和5年2月2日撮影

公売年度	公売回数	入札番号	評定番号
04	004	038	04-02-039

入札番号	入札枚数	順位	氏名	金額	順位	氏名	金額	順位	氏名	金額
38	初	枚	1		2			3		
	再	枚	1		2			3		

物件所在地	高泉第2山元土場	桧番号	04-313011	産地	高泉
-------	----------	-----	-----------	----	----

(単位:長級 m, 径級/空洞径 cm, 材積 m<sup>3</sup>)

番号	樹種	材区分	銘木	長級	径級	本数	品等	良劣	林齢	材積	空洞区分	空洞径	
												元	末
1	スギ	一般材		4.00	26	4	中玉		44	1.080			
2	スギ	一般材		4.00	28	16	中玉		44	5.024			
3	スギ	一般材		4.00	30	17	中玉		44	6.120			
4	スギ	一般材		4.00	32	4	中玉		44	1.640			
5	スギ	一般材		4.00	34	3	中玉		44	1.386			
6	スギ	一般材		4.00	42	1	中玉		44	0.706			

合計本数 45

合計材積 15.956



令和5年2月2日撮影



公売年度	公売回数	入札番号	評定番号
04	004	039	04-02-040

入札番号	入札枚数		順位	氏名	金額	順位	氏名	金額	順位	氏名	金額
39	初	枚	1			2			3		
	再	枚	1			2			3		

物件所在地	高泉第2山元土場	桤番号	04-314001	産地	高泉
-------	----------	-----	-----------	----	----

(単位:長級 m, 径級/空洞径 cm, 材積 m<sup>3</sup>)

番号	樹種	材区分	銘木	長級	径級	本数	品等	良劣	林齢	材積	空洞区分	空洞径	
												元	末
1	ヒノキ	短尺材		2.00	14	32	込		44	1.248			
2	ヒノキ	短尺材		2.00	16	244	中玉		44	12.444			
3	ヒノキ	短尺材		2.00	18	214	中玉		44	13.910			
4	ヒノキ	短尺材		2.00	20	98	中玉		44	7.840			
5	ヒノキ	短尺材		2.00	22	41	中玉		44	3.977			
6	ヒノキ	短尺材		2.00	24	9	中玉		44	1.035			
7	ヒノキ	短尺材		2.00	26	1	中玉		44	0.135			

合計本数 639

合計材積 40.589



令和5年2月2日撮影



公売年度	公売回数	入札番号	評定番号
04	004	040	04-02-041

入札番号	入札枚数		順位	氏名	金額	順位	氏名	金額	順位	氏名	金額
40	初	枚	1			2			3		
	再	枚	1			2			3		

物件所在地	高泉第2山元土場	桧番号	04-314002	産地	高泉
-------	----------	-----	-----------	----	----

(単位:長級 m, 径級/空洞径 cm, 材積 m<sup>3</sup>)

番号	樹種	材区分	銘木	長級	径級	本数	品等	良劣	林齢	材積	空洞区分	空洞径	
												元	末
1	ヒノキ	小径材		4.00	8	29	込		44	0.754			
2	ヒノキ	小径材		4.00	9	51	込		44	1.632			
3	ヒノキ	小径材		4.00	10	114	込		44	4.560			
4	ヒノキ	小径材		4.00	11	142	込		44	6.816			
5	ヒノキ	小径材		4.00	12	185	込		44	10.730			
6	ヒノキ	小径材		4.00	13	183	込		44	12.444			
7	ヒノキ	小径材		4.00	14	171	込		44	13.338			
8	ヒノキ	一般材		4.00	16	1	中玉		44	0.102			

合計本数 876

合計材積 50.376



令和5年2月2日撮影

公売年度	公売回数	入札番号	評定番号
04	004	041	04-02-042

合計材積	43.831
------	--------

入札番号	入札枚数		順位	氏名	金額	順位	氏名	金額	順位	氏名	金額
41	初	枚	1			2			3		
	再	枚	1			2			3		

物件所在地	高泉第2山元土場	桧番号	04-314003	産地	高泉
-------	----------	-----	-----------	----	----

(単位:長級 m, 径級/空洞径 cm, 材積 m<sup>3</sup>)

番号	樹種	材区分	銘木	長級	径級	本数	品等	良劣	林齢	材積	空洞区分	空洞径	
												元	末
1	ヒノキ	小径材		3.00	7	1	込		44	0.015			
2	ヒノキ	小径材		3.00	8	2	込		44	0.038			
3	ヒノキ	小径材		3.00	9	3	込		44	0.072			
4	ヒノキ	小径材		3.00	10	11	込		44	0.330			
5	ヒノキ	小径材		3.00	11	10	込		44	0.360			
6	ヒノキ	小径材		3.00	12	9	込		44	0.387			
7	ヒノキ	小径材		3.00	13	13	込		44	0.663			
8	ヒノキ	小径材		3.00	14	16	込		44	0.944			
9	ヒノキ	柱適材		3.00	16	1	中玉		44	0.077			

物件所在地	高泉第2山元土場	桧番号	04-315012	産地	高泉
-------	----------	-----	-----------	----	----

合計本数 66

合計材積 2.886

(単位:長級 m, 径級/空洞径 cm, 材積 m<sup>3</sup>)

番号	樹種	材区分	銘木	長級	径級	本数	品等	良劣	林齢	材積	空洞区分	空洞径	
												元	末
1	ヒノキ	小径材		3.00	7	10	込		43	0.150			
2	ヒノキ	小径材		3.00	8	39	込		43	0.741			
3	ヒノキ	小径材		3.00	9	81	込		43	1.944			
4	ヒノキ	小径材		3.00	10	124	込		43	3.720			
5	ヒノキ	小径材		3.00	11	123	込		43	4.428			
6	ヒノキ	小径材		3.00	12	161	込		43	6.923			
7	ヒノキ	小径材		3.00	13	150	込		43	7.650			
8	ヒノキ	小径材		3.00	14	253	込		43	14.927			
9	ヒノキ	柱適材		3.00	16	6	中玉		43	0.462			

合計本数 947

合計材積 40.945

公売年度	公売回数	入札番号	評定番号
04	004	041	04-02-042

桎番号	04-314003
-----	-----------



令和5年2月2日撮影



桎番号	04-315012
-----	-----------

令和5年2月2日撮影



公売年度	公売回数	入札番号	評定番号
04	004	042	04-02-043

入札番号	入札枚数		順位	氏名	金額	順位	氏名	金額	順位	氏名	金額
42	初	枚	1			2			3		
	再	枚	1			2			3		

物件所在地	高泉第2山元土場	桝番号	04-316002	産地	高泉
-------	----------	-----	-----------	----	----

(単位:長級 m, 径級/空洞径 cm, 材積 m<sup>3</sup>)

番号	樹種	材区分	銘木	長級	径級	本数	品等	良劣	林齢	材積	空洞区分	空洞径	
												元	末
1	スギ	短尺材		2.00	16	44	中玉		43	2.244			
2	スギ	短尺材		2.00	18	276	中玉		43	17.940			
3	スギ	短尺材		2.00	20	246	中玉		43	19.680			
4	スギ	短尺材		2.00	22	215	中玉		43	20.855			
5	スギ	短尺材		2.00	24	155	中玉		43	17.825			
6	スギ	短尺材		2.00	26	97	中玉		43	13.095			
7	スギ	短尺材		2.00	28	34	中玉		43	5.338			
8	スギ	短尺材		2.00	30	9	中玉		43	1.620			
9	スギ	短尺材		2.00	32	4	中玉		43	0.820			
10	スギ	短尺材		2.00	34	3	中玉		43	0.693			

合計本数 1,083

合計材積 100.110



令和5年2月2日撮影



公売年度	公売回数	入札番号	評定番号
04	004	043	04-02-044

入札番号	入札枚数	順位	氏名	金額	順位	氏名	金額	順位	氏名	金額
43	初	枚	1		2			3		
	再	枚	1		2			3		

物件所在地	高泉第2山元土場	桧番号	04-316003	産地	高泉
-------	----------	-----	-----------	----	----

(単位:長級 m, 径級/空洞径 cm, 材積 m<sup>3</sup>)

番号	樹種	材区分	銘木	長級	径級	本数	品等	良劣	林齢	材積	空洞区分	空洞径	
												元	末
1	スギ	短尺材		2.00	14	1	込		43	0.039			
2	スギ	短尺材		2.00	16	25	中玉		43	1.275			
3	スギ	短尺材		2.00	18	187	中玉		43	12.155			
4	スギ	短尺材		2.00	20	146	中玉		43	11.680			
5	スギ	短尺材		2.00	22	106	中玉		43	10.282			
6	スギ	短尺材		2.00	24	80	中玉		43	9.200			
7	スギ	短尺材		2.00	26	39	中玉		43	5.265			
8	スギ	短尺材		2.00	28	10	中玉		43	1.570			
9	スギ	短尺材		2.00	30	8	中玉		43	1.440			
10	スギ	短尺材		2.00	32	2	中玉		43	0.410			

合計本数 604

合計材積 53.316



令和5年2月2日撮影

公売年度	公売回数	入札番号	評定番号
04	004	044	04-02-045

入札番号	入札枚数	順位	氏名	金額	順位	氏名	金額	順位	氏名	金額
44	初	枚	1		2			3		
	再	枚	1		2			3		

物件所在地	根利山元土場	樋番号	04-312006	産地	新地
-------	--------	-----	-----------	----	----

(単位：長級 m, 径級/空洞径 cm, 材積 m<sup>3</sup>)

番号	樹種	材区分	銘木	長級	径級	本数	品等	良劣	林齢	材積	空洞区分	空洞径	
												元	末
1	低質材N	低質材		4.00	16	3	原N		42	0.306			
2	低質材N	低質材		4.00	18	1	原N		42	0.130			
3	低質材N	低質材		4.00	22	1	原N		42	0.194			

合計本数 5

合計材積 0.630



令和5年2月2日撮影



公売年度	公売回数	入札番号	評定番号
04	004	045	04-02-046

合計材積	6.933
------	-------

入札番号	入札枚数		順位	氏名	金額	順位	氏名	金額	順位	氏名	金額
45	初	枚	1			2			3		
	再	枚	1			2			3		

物件所在地	根利山元土場	桧番号	04-312007	産地	新地
-------	--------	-----	-----------	----	----

(単位:長級 m, 径級/空洞径 cm, 材積 m<sup>3</sup>)

番号	樹種	材区分	銘木	長級	径級	本数	品等	良劣	林齢	材積	空洞区分	空洞径	
												元	末
1	低質材N	低質材		2.00	16	16	原N		42	0.816			
2	低質材N	低質材		2.00	18	31	原N		42	2.015			
3	低質材N	低質材		2.00	20	14	原N		42	1.120			
4	低質材N	低質材		2.00	22	4	原N		42	0.388			
5	低質材N	低質材		2.00	24	4	原N		42	0.460			

物件所在地	根利山元土場	桧番号	04-315093	産地	高泉
-------	--------	-----	-----------	----	----

合計本数 69

合計材積 4.799

(単位:長級 m, 径級/空洞径 cm, 材積 m<sup>3</sup>)

番号	樹種	材区分	銘木	長級	径級	本数	品等	良劣	林齢	材積	空洞区分	空洞径	
												元	末
1	低質材N	低質材		2.00	14	1	原N		43	0.039			
2	低質材N	低質材		2.00	16	9	原N		43	0.459			
3	低質材N	低質材		2.00	18	6	原N		43	0.390			
4	低質材N	低質材		2.00	20	4	原N		43	0.320			
5	低質材N	低質材		2.00	22	3	原N		43	0.291			
6	低質材N	低質材		2.00	24	2	原N		43	0.230			
7	低質材N	低質材		2.00	26	3	原N		43	0.405			

合計本数 28

合計材積 2.134

公売年度	公売回数	入札番号	評定番号
04	004	045	04-02-046

桧番号	04-312007
-----	-----------



桧番号	04-315093
-----	-----------





公売年度	公売回数	入札番号	評定番号
04	004	046	04-02-047

合計材積	31.930
------	--------

入札番号	入札枚数	順位	氏名	金額	順位	氏名	金額	順位	氏名	金額
46	初	枚	1		2			3		
	再	枚	1		2			3		

物件所在地	摺淵山元土場	桝番号	04-006001	産地	花咲
-------	--------	-----	-----------	----	----

(単位:長級 m, 径級 cm, 材積 m<sup>3</sup>)

番号	樹種	材区分	銘木	長級	径級	本数	品等	良劣	林齢	材積	縦	横	高	換算率	混入率
1	低質材L	低質材		2.00	1 ~ 999	0	原L		56	14.722	2.00	7.00	2.20	0.478	1.000

物件所在地	摺淵山元土場	桝番号	04-006002	産地	花咲
-------	--------	-----	-----------	----	----

合計本数 0

合計材積 14.722

(単位:長級 m, 径級 cm, 材積 m<sup>3</sup>)

番号	樹種	材区分	銘木	長級	径級	本数	品等	良劣	林齢	材積	縦	横	高	換算率	混入率
1	低質材L	低質材		2.00	1 ~ 999	0	原L		56	17.208	2.00	7.20	2.50	0.478	1.000

合計本数 0

合計材積 17.208





公売年度	公売回数	入札番号	評定番号
04	004	047	04-02-048

入札番号	入札枚数	順位	氏名	金額	順位	氏名	金額	順位	氏名	金額
47	初	枚	1		2			3		
	再	枚	1		2			3		

物件所在地	赤城山山元土場	桧番号	04-014001	産地	高泉
-------	---------	-----	-----------	----	----

(単位:長級 m, 径級 cm, 材積 m<sup>3</sup>)

番号	樹種	材区分	銘木	長級	径級	本数	品等	良劣	林齢	材積	縦	横	高	換算率	混入率
1	低質材L	低質材		2.00	1 ~ 999	0	原L		44	29.368	2.00	12.80	2.40	0.478	1.000

合計本数 0

合計材積 29.368



令和5年2月2日撮影

公売年度	公売回数	入札番号	評定番号
04	004	048	04-02-049

合計材積	60.181
------	--------

入札番号	入札枚数	順位	氏名	金額	順位	氏名	金額	順位	氏名	金額
48	初	枚	1		2			3		
	再	枚	1		2			3		

物件所在地	高泉第2山元土場	桝番号	04-013001	産地	高泉
-------	----------	-----	-----------	----	----

(単位:長級 m, 径級 cm, 材積 m<sup>3</sup>)

番号	樹種	材区分	銘木	長級	径級	本数	品等	良劣	林齢	材積	縦	横	高	換算率	混入率
1	低質材L	低質材		2.00	1 ~ 999	0	原L		44	46.854	2.00	16.90	2.90	0.478	1.000

物件所在地	高泉第2山元土場	桝番号	04-016001	産地	高泉
-------	----------	-----	-----------	----	----

合計本数	0
------	---

合計材積	46.854
------	--------

(単位:長級 m, 径級 cm, 材積 m<sup>3</sup>)

番号	樹種	材区分	銘木	長級	径級	本数	品等	良劣	林齢	材積	縦	横	高	換算率	混入率
1	低質材L	低質材		2.00	1 ~ 999	0	原L		43	13.327	2.00	8.20	1.70	0.478	1.000

桝番号	04-013001
-----	-----------

合計本数	0
------	---

合計材積	13.327
------	--------



令和5年2月2日撮影

桝番号	04-016001
-----	-----------



令和5年2月2日撮影



公売年度	公売回数	入札番号	評定番号
04	004	049	04-02-050

合計材積	65.582
------	--------

入札番号	入札枚数	順位	氏名	金額	順位	氏名	金額	順位	氏名	金額
49	初	枚	1		2			3		
	再	枚	1		2			3		

物件所在地	昭如山元土場	桝番号	04-019001	産地	昭和
-------	--------	-----	-----------	----	----

(単位:長級 m, 径級 cm, 材積 m<sup>3</sup>)

番号	樹種	材区分	銘木	長級	径級	本数	品等	良劣	林齢	材積	縦	横	高	換算率	混入率
1	低質材L	低質材		2.00	1 ~ 999	0	原L		60	63.211	2.00	22.80	2.90	0.478	1.000

物件所在地	昭如山元土場	桝番号	04-020003	産地	子持山
-------	--------	-----	-----------	----	-----

合計本数	0	合計材積	63.211
------	---	------	--------

(単位:長級 m, 径級 cm, 材積 m<sup>3</sup>)

番号	樹種	材区分	銘木	長級	径級	本数	品等	良劣	林齢	材積	縦	横	高	換算率	混入率
1	低質材L	低質材		2.00	1 ~ 999	0	原L		41	2.371	2.00	3.10	0.80	0.478	1.000

合計本数	0	合計材積	2.371
------	---	------	-------



桝番号 04-019001

令和5年2月2日撮影



桝番号 04-020003

令和5年2月2日撮影



# 森林内で作業される 事業者のみなさまへお願いします。

本県の山林においてCSF(豚熱)ウイルスに感染した野生イノシシが確認されています！

CSFウイルスは、感染した野生イノシシのフンにも混ざっているため、靴底や衣服、車のタイヤなどに付着した土などによって運ばれる可能性があります。感染拡大を防ぐため、作業終了後、靴底やタイヤの土をよく落としてください。

土の中にウイルス  
がいる可能性が！



- 作業場所から引き上げる時、車両等に乗る前に、作業靴の裏、作業着、道具等に付着した土をよく落としてください。
- **靴底や、車両のタイヤなどは可能な限り、洗浄・消毒をお願いします。**
- 山林内に入った後は養豚場へ近づかないようお願いします。
- 死亡している野生イノシシを発見した場合はお手数ですが、下記まで連絡をお願いします。

## CSF(豚熱)とは

CSFウイルスにより起こる豚、イノシシの熱性伝染病で、強い伝染力と高い致死率が特徴です。

感染豚は、唾液、涙、ふん尿中にウイルスを排出し、感染豚や汚染物品等との接触等により感染が拡大します。

治療法が無く、発生した場合の畜産業界への影響が甚大であることから、家畜伝染病予防法の中で家畜伝染病に指定されています。

**豚・イノシシの病気であり人には感染しません。**