「測量法に基づく国土地理院長承認（複製）R 1JHI 1119」
「本製品を複製する場合には、国土地理院の長の承認を得なければならない」

立　入　禁　止　区　域　図

表郷森林事務所：白河市（表郷地区）

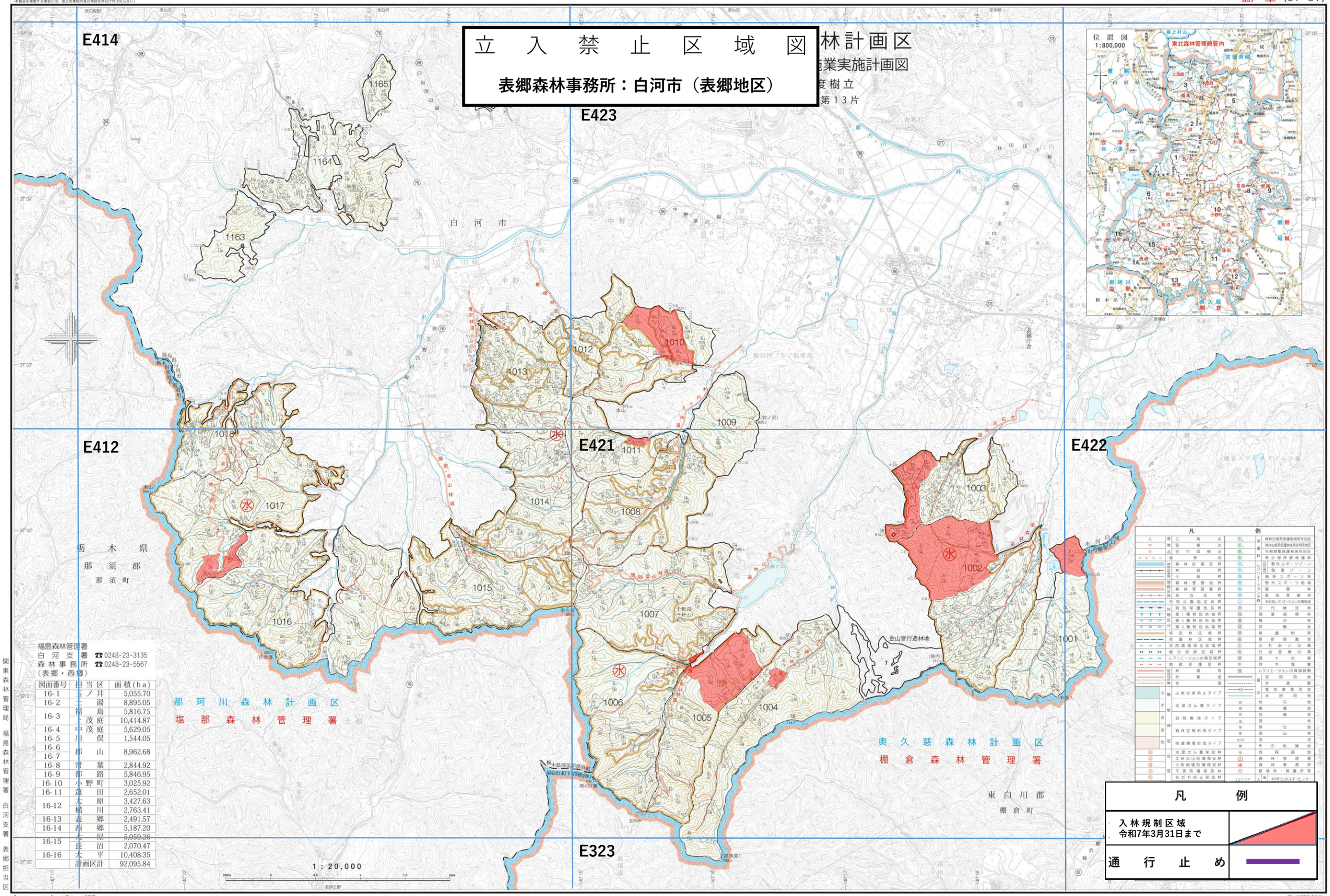

福島森林管理署
白河支署　☎0248-23-3135
森林事務所　☎0248-23-5567
（表郷・西郷）

図面番号	担当区	面積(ha)
16-1	玉ノ井	5,055.70
16-2	二湯	8,895.05
16-3	福島	5,816.75
	上茂庭	10,414.87
16-4	中茂庭	5,629.05
16-5	川俣	1,544.05
16-6	郡山	8,962.68
16-7		
16-8	常葉	2,844.92
16-9	都路	5,846.95
16-10	小野町	3,025.92
16-11	蓬田	2,652.01
16-12	大原	3,427.63
	槻川	2,763.41
16-13	表郷	2,491.57
16-14	西郷	5,187.20
16-15	木屋	5,959.26
	長沼	2,070.47
16-16	大平	10,408.35
	計画区計	92,095.84

関東森林管理局　福島森林管理署　白河支署　表郷担当区

凡　例

入林規制区域
令和7年3月31日まで

通　行　止　め

国土地図株式会社