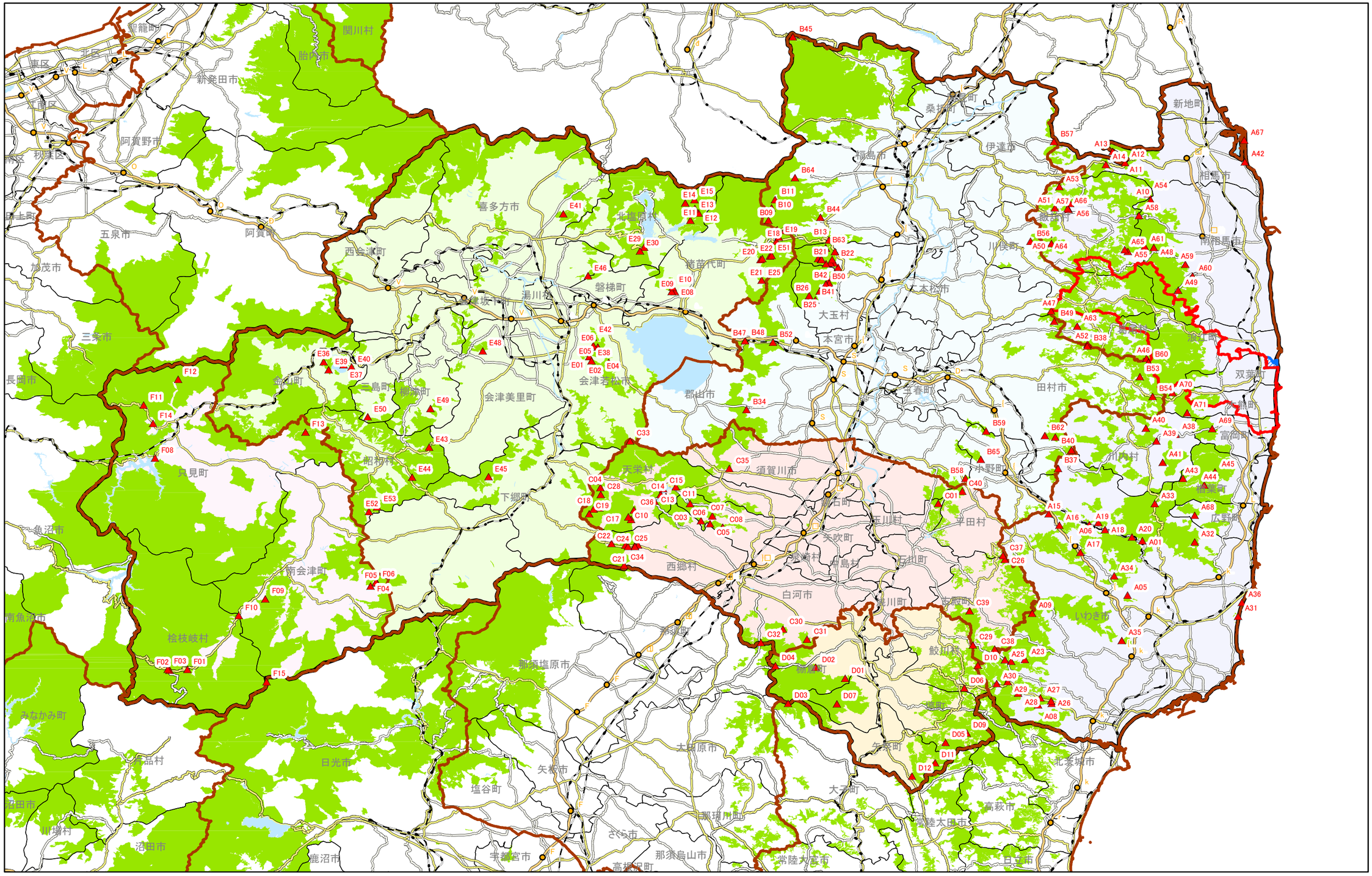
聖籠町
関川村
胎内市
新発田市
北区
東区
江南区
秋葉区
阿賀野市
南区
田上町
五泉市
阿賀町
加茂市
三条市
長岡市
見附市
燕市
弥彦村
寒川村
出雲崎町
柏崎市
刈羽村
上越市
糸魚川市
妙高市
新潟市
喜多方市
西会津町
会津坂下町
湯川村
磐梯町
猪苗代町
北塩原村
会津若松市
会津美里町
三島町
柳津町
金山町
只見町
昭和村
下郷町
天栄村
南会津町
檜枝岐村
会津高田町
会津本郷町
湯野町
田島町
塩谷村
南魚沼市
魚沼市
湯沢町
津南町
十日町市
小千谷市
長岡市
栃尾市
見附市
燕市
三条市
加茂市
村上市
胎内市
新発田市
聖籠町
関川村
阿賀野市
五泉市
阿賀町