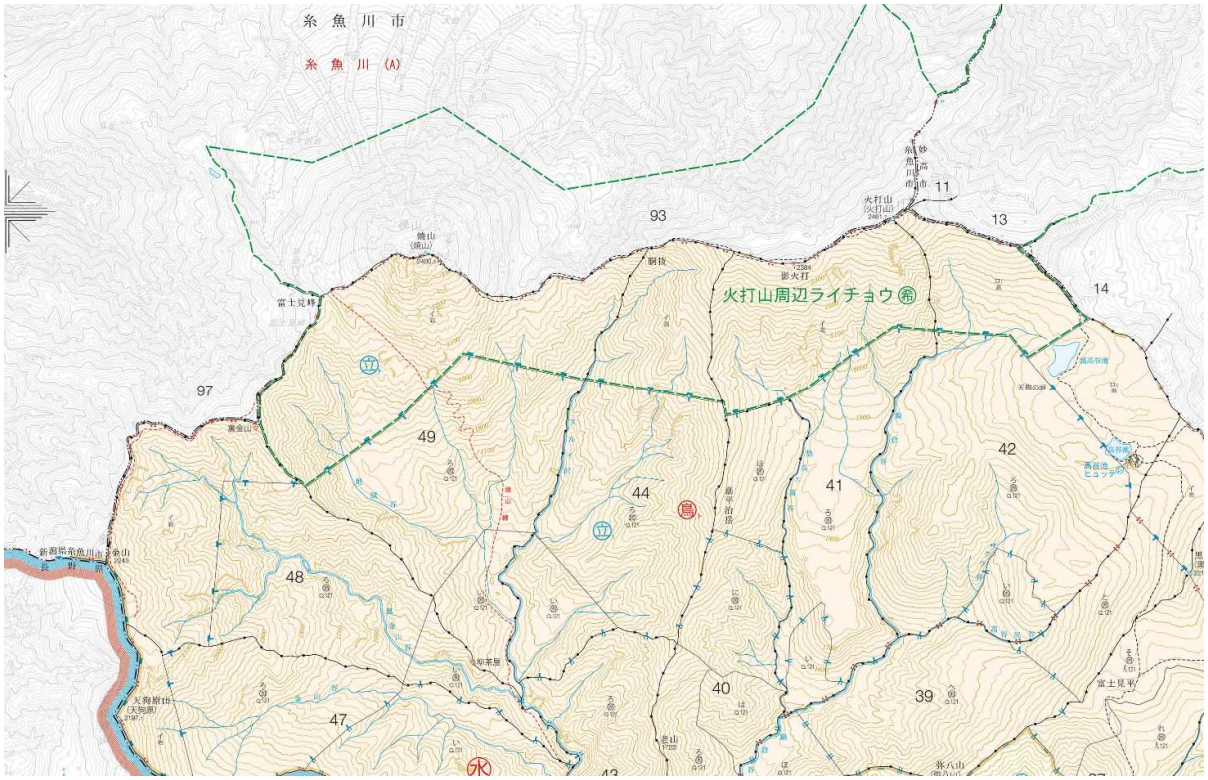
糸魚川市
糸魚川(A)
火打山周辺ライチョウ
93
11
13
14
97
49
44
42
41
48
40
39
47
富士見峠
裏金山
胴抜
影火打
火打山
焼山
柳茶屋
富士見平
天狗原山
新潟県糸魚川市
妙高市

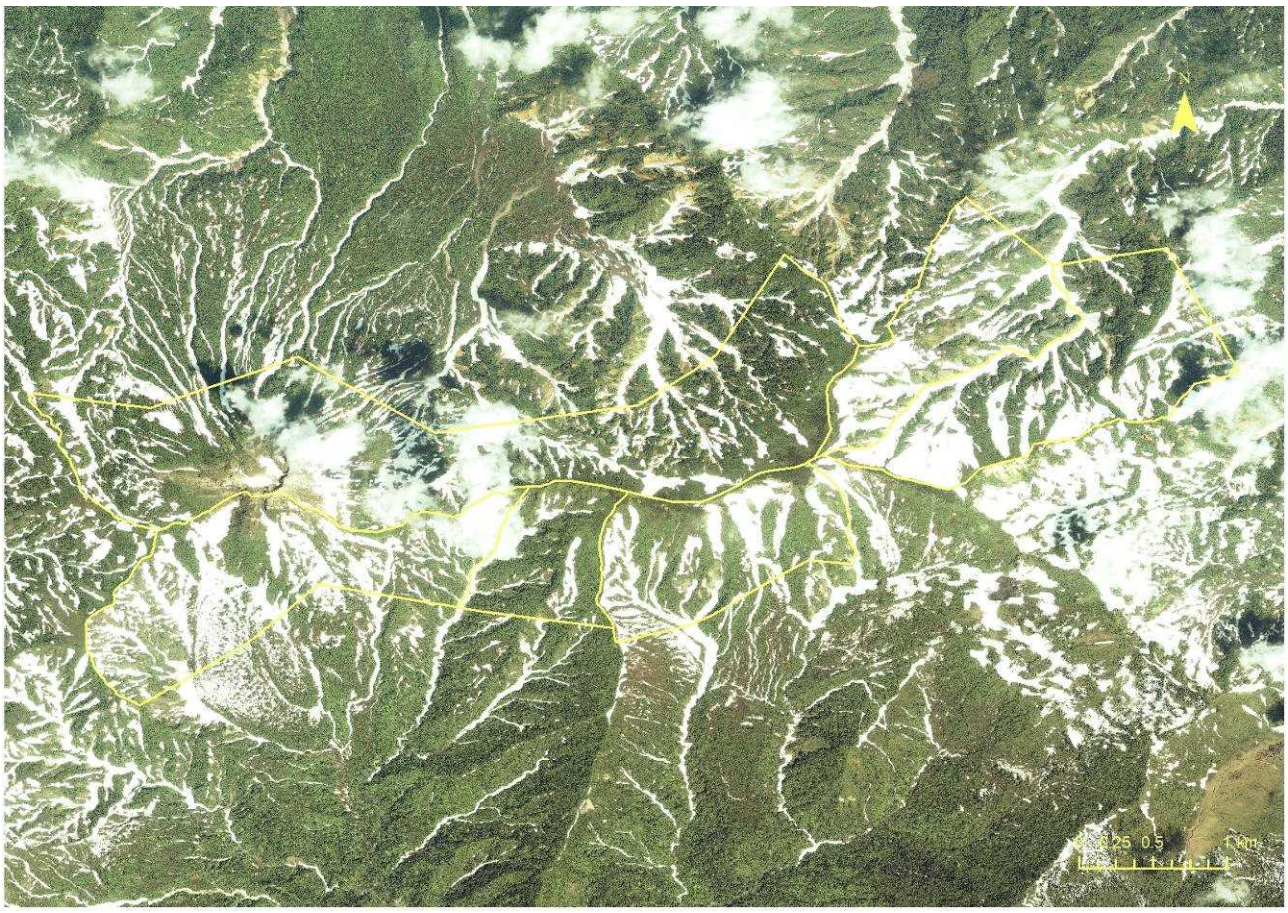
0.25 0.5 1km