「測量法に基づく国土地理院長承認（複製）R 1JHf 1119」
「本製品を複製する場合には、国土地理院の長の承認を得なければならない」

下越森林計画区

第６次国有林野施業実施計画図

令和元年度樹立

全16片の内第4片

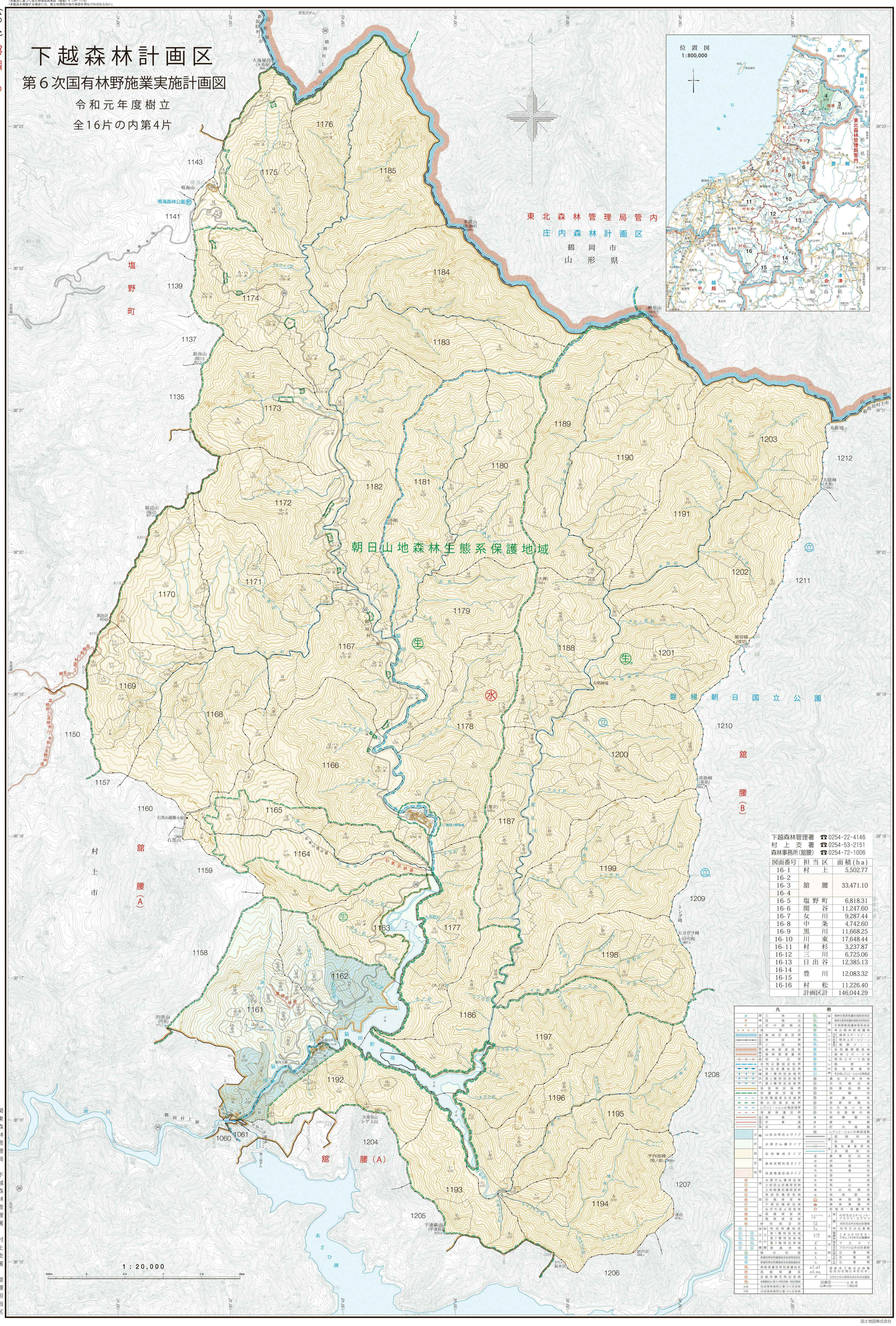

下越森林管理署	☎0254-22-4146
村上支署	☎0254-53-2151
森林事務所（舘腰）	☎0254-72-1006

図面番号	担当区	面積（ha）
16-1	村上	5,502.77
16-2	舘腰	33,471.10
16-3		
16-4		
16-5	塩野町	6,818.31
16-6	関谷	11,247.60
16-7	女川	9,287.44
16-8	中条	4,742.60
16-9	黒川	11,668.25
16-10	川東	17,648.44
16-11	村杉	3,237.87
16-12	三川	6,725.06
16-13	日出谷	12,385.13
16-14	豊川	12,083.32
16-15		
16-16	村松	11,226.40
	計画区計	146,044.29

凡例

基準点	三角点	保護	森林生態系保護地域保存地区
	電子基準点		森林生態系保護地域全利用地区
	水準点		生物群集保護林保存地区
	境界点		希少個体群保護林
森林区界	森林計画区界	レクリエーションの森	森林スポーツゾーン
	林班界		野外スポーツゾーン
	小班界		風景ゾーン
管理区界	森林管理局界		自然観察教育林
	森林管理署界		森林スポーツ林
	担当区界		野外スポーツ地域
特別区界	自然公園指定地界		風景林
	特別保護地区界		風致探勝林
	種第1種特別地域界		その他レクリエーションの森施設
	第2種特別地域界	遺伝子保存林	
	第3種特別地域界	次代検定林	
	保安林区域界	採種園地	
	保護林区域界	試験地	
	自然環境保全区域界	保護樹帯	
	緑の回廊区域界	更新困難地	
	レクリエーションの森区域界	ふれあいの森	
	鳥獣保護区界	社会貢献の森	
国有林野の管理区分	採草放牧等	種採種園地	
	作業道	建建物敷	
	歩道	貯貯木場敷	
		レクリエーションの森施設敷	
地域区分	山地災害防止タイプ	道路用地	
	水源かん養タイプ	歩道敷	
	自然維持タイプ	電気事業用地	
	森林空間利用タイプ	水路用地	
	快適環境形成タイプ	急廃棄見込地	
		岩岩石地	
		崩崩壊地	
		荒荒廃地	
		湿湿地	
保安林	水源かん養保安林	草草生地	
	土砂流出防備保安林	高高山帯	
	土砂崩壊防備保安林	雑その他雑地	
	飛砂防備保安林	伐伐採跡地	
	防風保安林	山森林管理署	
	干害防備保安林	山森林事務所	
	なだれ防止保安林	研研修所・保養所等	
	保健保安林	人工林 単層林	40年生のスギ・ヒノキ・アカマツ・カラマツ
	風致保安林		40年生のその他の針葉樹
	砂防指定地		40年生の広葉樹
国立公園	特別保護地区	天然林 複層林	上木スギ55年生・下木ヒノキ45年生の複層林
	第1種特別地域	天然林	アカマツ
	第2種特別地域		アカマツ以外の針葉樹
	第3種特別地域	人工林	広葉樹
国園	普通地域	無立木地	針葉樹
	緑の回廊		広葉樹
都道府県	都道府県自然環境保全地域特別地区	未立木地	更新未了林分は林種記号の右側に未を付す。
	都道府県自然環境保全地域普通地区		
	鳥獣保護区特別保護地区		
	鳥獣保護区		
	史跡名勝天然記念物		カタカナ小文字名のみのものは誤植
	林業種苗法に基づく特別母樹・特別母樹林	以東岳……山名等	
分収	分収育林契約に基づく分収林	（以東ヶ岳）……三角点名	
分造	分収造林契約に基づく分収林		

国土地図株式会社