第Ⅷ公共座標

関東森林管理局　上越森林計画区
上越森林管理署　第7次国有林野施業実施計画図　1（全6）

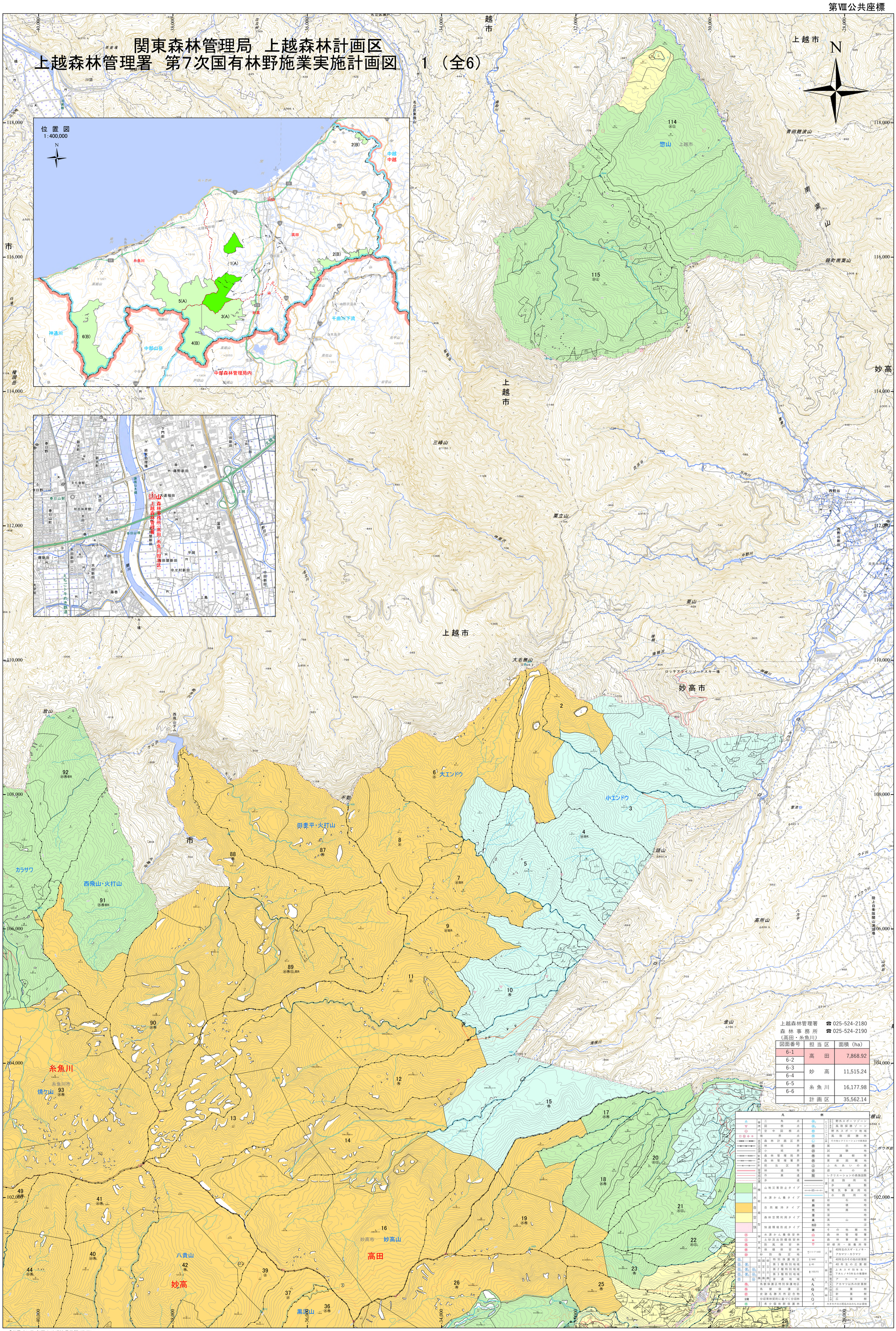

上越森林管理署　☎ 025-524-2180
森林事務所（高田・糸魚川）　☎ 025-524-2190

図面番号	担当区	面積（ha）
6-1	高田	7,868.92
6-2		
6-3	妙高	11,515.24
6-4		
6-5	糸魚川	16,177.98
6-6		
	計画区	35,562.14

凡例

基準点	三角点	森林施設	野外スポーツゾーン
	図根点		風致探勝ゾーン
	空中図根点		野外スポーツ地域
境界点			風致探勝林
森林計画区界			その他レクリエーションの森施設
森林区界	林班界		展示林
	小班界		試験地
管理区界	森林管理局界		保護樹帯
	森林管理署界		更新困難地
	担当区界		ふれあいの森
管理所界	林道等		巡々の森
	作業道		レクリエーションの森施設敷
	歩道	貸地	道路用地
山地災害防止タイプ			歩道敷
水源かん養タイプ			電気事業用地
			水路用地
自然維持タイプ		荒廃地	岩石地
			崩壊地
			荒廃地
森林空間利用タイプ			湿地
			高山帯
快適環境形成タイプ			池沼
			その他雑地
保安林	水源かん養保安林		森林管理署
	土砂流出防備保安林		森林事務所
	防風保安林		研修所・保養所等
	保健保安林	人工林 単層林	40年生のスギ・ヒノキ・アカマツ・カラマツ
砂防指定地			40年生のその他の針葉樹
国立公園	特別保護地区		40年生の広葉樹
	第1種特別地域	複層林	上木スギ55年生・下木ヒノキ5年生の複層林
	第2種特別地域	天然林 育成天然林	アカマツ
	第3種特別地域		アカマツ以外の針葉樹
	普通地域		広葉樹
鳥獣保護区特別保護地区		天然林	針葉樹
鳥獣保護区			広葉樹
史跡名勝天然記念物			カタカナの小班名のみのもの以異地
分収育林契約に基づく分収林			
希少個体群保護林			

令和七年度　第七次樹立

関東森林管理局　上越森林管理署

「測量法に基づく国土地理院長承認（使用）R 7JHs 792」
第三者がさらに複製する場合には、国土地理院長の承認を得なければならない。

（6-1）　高田A　1～16・114・115