「測量法に基づく国土地理院長承認（使用）R 4JHs 584」

中越森林計画区

第６次国有林野施業実施計画図

令和４年度樹立

全9片の内第8片

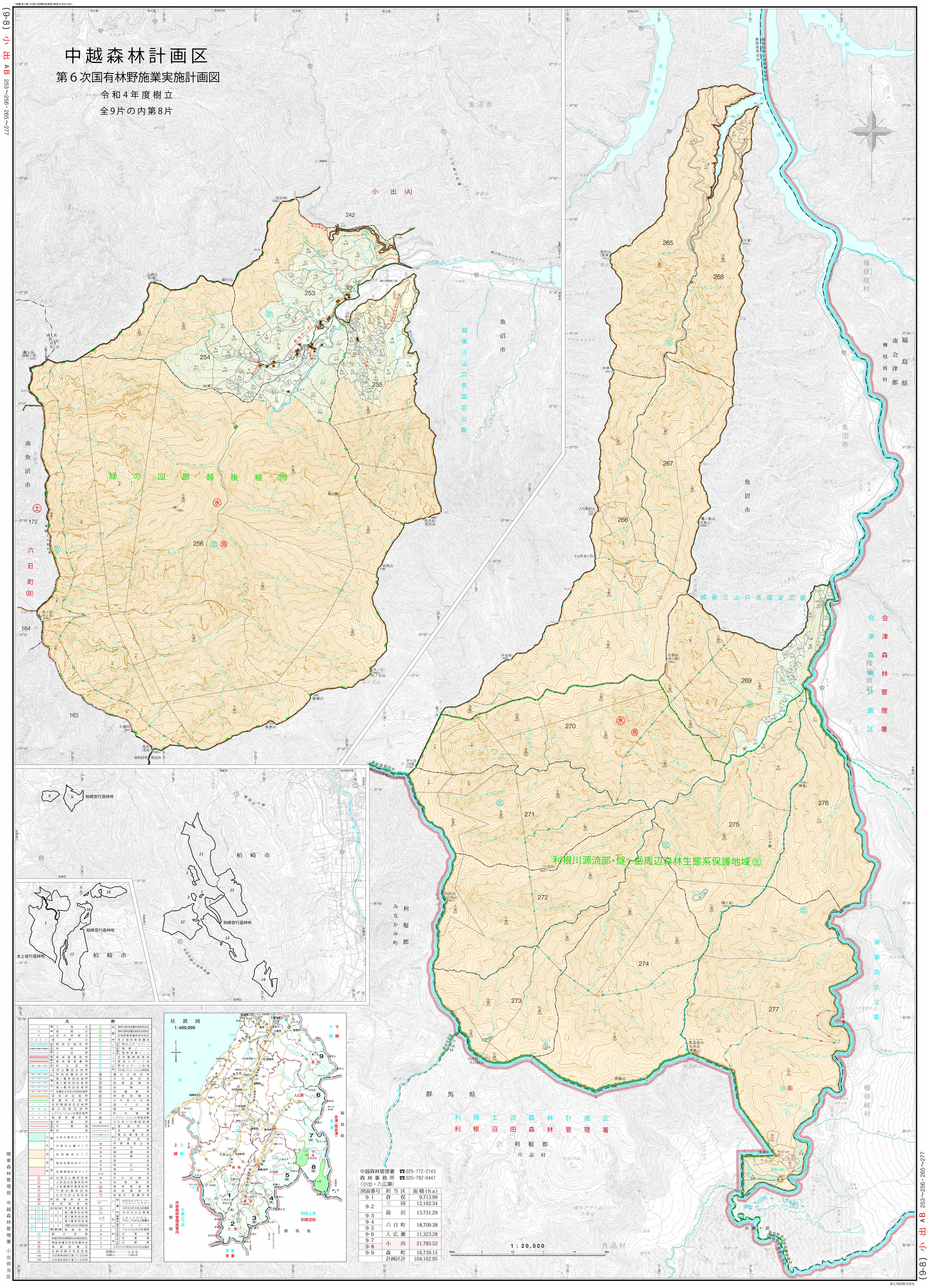

図面番号	担当区	面積(ha)
9-1	倉俣	9,713.99
9-2	三国	12,162.34
	湯沢	13,731.29
9-3		
9-4	六日町	18,709.38
9-5		
9-6	入広瀬	11,323.28
9-7	小出	21,783.52
9-8		
9-9	森町	16,739.15
	計画区計	104,162.95

国土地図株式会社